

Bane 06



BIOCIRC TRAV ARENA SKIVE

MANDAG 30. SEPTEMBER 2024
KL. 17.00



Justlikejessejames mod ny sejr?

V4

V5

BANEPGRAM / KR. 25,-

DAGENS TIDER

15.00	Dørene åbner til BIOCIRC TRAV ARENA Skive
16.00	Prøvestarter
16.25	Prøveløb
17.00	1. løb – V4/1
17.18	2. løb
17.36	3. løb – V5/1
17.54	4. løb
18.14	5. løb
18.34	6. løb
18.52	7. løb
19.10	8. og sidste løb

NÆSTE LØBSDAG

Fredag 11. oktober kl. 15.45

KONTAKT**BIOCIRC TRAV ARENA
SKIVE**

Flyvej 2
7800 Skive
Telefon 888 112 06

www.skive-trav.dk
info@skive-trav.dk
Facebook.com/skivetrav

Dommertårnet tlf. 2780 0482

KOLOFON

Grafisk opsætning: JEPSEN - grafisk design
Forsidefoto: Flemming Andersen
Fotograf: Flemming Andersen
Se og køb vinderbilleder på
www.racehorsephoto.dk.

Der tages forbehold for trykfejl.

**Velkommen til mandagstrav
med start kl. 17.00**

BioCirc Trav Arena Skive åbner dørene denne eftermiddag kl. 15.00, hvor det er garanteret fuldt hus, når aftens løb går i gang i gang kl. 17.00.

Det bliver med 8 fremragende løb, hvor der er mange spændende og gode heste til start. V4-spillet starter allerede i 1. løb og V5-spillet har sin start i 3 løb, så det gælder om at være klar fra starten. Der er i alle løb lagt op til hård kamp om pladserne, som netop giver en spændende udfordring som stregspillerne vil tage op og prøve at sætte de forjættede krydser.

Selvom vi er gået ind i efteråret, så har vejrguderne sørget for godt travvejr og her på BIOCIRC TRAV ARENA Skive har vi de seneste måneder haft rigtig mange spændende løbsdage på programmet, og også de kommende måneder kan vi præsentere nogle skønne løbsdage med masser af entusiastiske publikummer på lægterne.

Grillen bliver tændt og Restaurant TAROK serverer buffet så det er noget for enhver smag. Der er lagt op til en hyggelig travaften, hvor man sammen med kollegaer, familie og venner kan nyde hyggeligt samvær og godt væddeløb.

Den 22. oktober er der prøver til Dansk Avsløb hvor finalisterne skal findes til finalen den 8. november, så her er der lagt op til nogle gode dueller blandt de bedste dansk fødte 3 åringere.

Den 29. oktober serverer Restaurant TAROK Stegt flæsk med persillesovs og tarteletter ad libitum, så kombinér en god travaften med de danske klassikere til kr. 149,- pr person.

Arrangement på BIOCIRC TRAV ARENA Skive – Skive Trav

Du har mulighed for at holde dit næste arrangement i vores skønne faciliteter, hvad enten det er virksomheds eller private arrangementer. Hør endelig om mulighederne.

Rigtig hjertelig velkommen til mandagstrav med løbsstart kl. 17.00 - Dørene åbner fra kl. 15.00

BANENS INFORMATION**ENTRÉ**

Kr. 40 ved indgangen.
Ved bestilling online via www.skive-trav.dk er prisen kr. 35. pr person.
Børn under 18 år er gratis.

PARKERING

Parkering er gratis og foregår på græsområdet ved indgangen eller bag ved den gule administrations bygning.

INFORMATION

Hæv kontanter, køb program og kuglepennet med mere i Informationen beliggende i spillehallen.

ANPARTSSPIL

Køb en anpart i dagens V spil på kontoret. Sælges efter først-til-mølle princippet.

BANEFAKTA

Banens omkreds:	950 meter
Bredde:	Ca. 20 meter
Opløb:	260 meter
Kørselsretning:	Venstre om, mod uret
Dossering:	Ja – 18%
Belægning:	Grå stenmel
Snorestart:	8 heste pr. volte (5+3)
Autostart:	8 heste i første række

OFFICIALS

Landsdommer:	Uffe Møller
Dommer:	Frands Frandsen
Overstarter:	Niels Peter Olesen

MAD OG DRIKKE**Restaurant Tarok**

Buffet
(serveres fra kl. 18.30) **KR. 249,-**

Kan forudbestilles på telefon 8881 1206
eller info@skive-trav.dk

**Cafeteriet**

Bøfsandwich
Flæskestegssandwich
Pommes frites
Pølsemix
Frankfurter
Grillpølse
Ristet Hotdog
Fransk Hotdog
Kaffe
Skærekage
Dessertkage

**Æ' MADHUS****379841**

Gratis kaffe
Dagens ret:
Bland selv salat

Vi serverer:
Salatboks med kylling
Sandwich
Pommes frites
Pølse-/kyllingemix
Fransk hotdog
Pølse med brød,
Frankfurter med brød

Følg os på facebook
Æ' madhus

H00341



**Bet
25**

Live

**SE ALLE DANSKE
HESTEVÆDDELØB
PÅ BET25 LIVE**

Bet 25

 Stop Spillet 18+ · Spil ansvarligt · Udeluk dig via ROFUS · Vilkår gælder

PARKERINGSREGLER FOR STALDOMRÅDET

Parkering er ikke tilladt på staldområdet, af- og pålæsning er tilladt. Parkering af hestetrailer og lastbiler sker enten bag ved staldene eller græsplænen bagved restauranten. **KUN** de pladser markeret med skilte på staldområdet må benyttes. **ALLE** aktive, der ankommer i **PERSONBILER** henvises til parkeringspladsen bag ved restauranten.

NUMMERSKILTE

skal rengøres efter brug og hænges på plads i nummerskilte-rummet. Sker dette ikke vil ansvarlig træner blive opkrævet 100 kr.

FUR

Til vinderhestens ejer
er der en gaveæske med øl fra
FUR BRYGHUS

DAGENS BLOMSTERSPONSOR

Blomster til vinderhestens kusk er sponsoreret af:



Hos BIOCIRC Trav Arena Skive, vil vi gerne påskønne de hesteejere, der vælger at starte hest i Skive.

Vi vil derfor invitere alle hesteejere i EDC MORS STARTERS LOUNGE i lokalerne under Æ' Madhus.

Her er alle hesteejere, der starter hest i Skive, velkommen til at kigge ind umiddelbart i forlængelse af hestens start.

Vi vil være vært for en lille forfriskning.

**Vi ønsker alle velkommen i
EDC MORS – Starters Lounge**



Wineboutique
- Vi gør vin bedre

- når tørsten er størst
HANCOCK
- naturligvis..!

STØT VORES SPONSORER



- DE STØTTER OS!



STØT VORES SPONSORER

TRAV/AUKTIONER.dk

FUR

STS biler
Autoriseret Toyota forhandler

Skouzen
SKIVE

ahlsell

iFEED
NATURALLY

ELCON
NIREI

LYNGGAARDS
Hestefysioterapi

Foliekoncept

DIANA
lys

OK

ARDENSKJOLD
FODTÆR

Få din hest i topform med
horsenova-magnefterapi.com

MM Mollerup Mølle
- en sikker leverandør-også i fremtiden

THISTED
entreprenørforretning

RERON

SÆKKO
PRESENNING
Got you covered

Stolt sponsor for Skive Ponytrav

Det handler om tillid og udvikling

– præcis som med pengesager

Læg trygt din økonomi i vores hænder.
Scan koden, bliv kunde og få din egen
personlige rådgiver...



 Sparekassen Balling

... LOKAL SIDEN 1914

SÅDAN LÆSER DU STARTLISTEN

HENDRIX	2000:1	13,3 ^{AK}	17,5 ^M	*15,8 ^{AM}	71.350
4, brun, v. v S J's Photo - Noomi v Chipmate Opdr: Niels Peder Toft Ejer: Niels Peder Toft Sort/grå/grøn, Foget Kasper (Toft N P)a	23: 13 4-1-1 13,3a 46,950	Friis M Sk 24/7-7	22: 9 1-0-3 16,9a 24,400	7/2000 4 17,5 11/2060 0 16,2 a 5/2000 1 18,4 a 3/2060 1 15,8 a 6/1640 4 13,3 a	Tot: 22 5-1-4 c c s 145 8' c c a 65 13' c c a 49 5' c c s 89 13' c c s 186 15'

Hestens navn

Ved udenlandske heste angives landet i parentes efter hestens navn: (S) = Sverige, (N) = Norge, (US) = USA, (F) = Frankrig, (SF) = Finland, (DE) = Tyskland, (NL) = Holland.

Første linie

Hestens samlede resultat i indeværende og forudgående år (i dette tilfælde 2023 og 2022). Antal starter, første-, anden-, tredjepladser, bedste km-tid og indkørt præmiesum i den pågældende sæson. Tallene yderst til højre markerer hestens totale karriereresultat.

Distanceangivelse

Første hest, der starter fra en bestemt distance (i dette tilfælde 2000 m) indeholder denne oplysning. Løbets grunddistance er derfor altid anført ved hesten med startnummer 1, mens evt. tillæg ved snorestart er anført ved den første hest med et bestemt tillæg. Tillæg er desuden i programmet fremhævet ved hjælp af en tykkere streg over den første tillægshest: Er distanceforskellen mellem hestene mere end 20 m, benyttes en ekstra tyk streg. Hestens distancer er beregnet efter grundpræmiesummen på anmeldelsesdagen (Hestens samlede karriereindtjening). Grundpræmiesummen står yderst til højre i samme linie som hestens navn. Ved autostart starter alle heste fra samme distance. At et løb afvikles med autostart, vises ved hjælp af .

Hestens rekord

Hestens rekord i snorestart, rekord i autostart og grundpræmiesum (= indtjente kr. i alt). Bogstaver ved rekorden angiver:

- k = rekord sat over kort distance (1600-1999 m)
- m = rekord sat over mellemdistance (2000-2499 m)
- l = rekord sat over lang distance (2500 m eller mere)
- * = rekord sat som vinder

Totalisatornr.

Det store 1-tal yderst til venstre markerer hestens totalisator-nummer. Hesteskoene under 1-tallet er til personlig påføring af skoinfo ved den pågældende hest.

Under hestens navn markerer:

1. linie: Hestens alder, farve, køn (h=hingst, v=vallak, hp=hoppe) og faderens navn.
2. linie: Markerer hestens mor/morfader.
3. linie: Mestens opdrætter
4. linie: Markerer hestens ejer.
5. linie: Markerer farven på kuskens køredragt.

Hestens fem seneste starter

Fra venstre: Kusk, Bane, Dato, Løb, Startplads, Distance, Placering, Km-tid (**a** = autostart, **d** = diskvalificeret, **g** = galop undervejs, **gk** = godkendt i prøveløb, **k** = prøveløb, **km** = montéprøveløb, **m** = montéløb), Sko-info **c** = med sko, **ø** = uden sko), Sulky-info (S = alm. sulky, A = amerikaner sulky), Odds, Løbets førstepræmie.

Kusk og træner

Navnet angivet med **fed skrift** er kuskens i løbet. Er der angivet yderligere et navn, er dette hestens træner. I forbindelse med træners navn betyder (a) Amatør.

Hestens karriereindtjening

Chancevurdering

Eksperterens subjektive vurdering af den enkelte hests chance. Pilene er inddelt efter tre niveauer og afspejler henholdsvis en stor (), middel () og lille () chance. Vær opmærksom på, at pilene er vejledende og at alle heste reelt har chance i væddeløb.

DAGENS GÆSTETIPPER

Mikkel Johansen

DAGENS V-FORSLAG

V4 FORSLAG	1. afd:	7 Komsålangborg (10)
	2. afd:	4 Magic Wisdom (5)
	3. afd:	3-9-8-4 (7)
	4. afd:	3-7-10 (1)
	Pris:	24 kr.

Reserveheste angivet i parentes.

V5 FORSLAG	1. afd:	3-9-8-4 (7)
	2. afd:	3-7-10 (1)
	3. afd:	4-2-1 (6)
	4. afd:	4-1-3 (5)
	5. afd:	3-10 (8)
	Pris:	216 kr.

BLANKBUD I V4-SPILLET:

KOMSÅLANGBORG I 1. AFDELING

Antal starter/sejre i 2024: 8/1
Sejrsprocent i 2024: 13
Kusk: Knud Mønster
Antal starter/sejre i 2024: 231/17
Sejrsprocent i 2024: 7

To sejre i ligeså mange 2024-starter er det blevet til for Freiherr Faust – her seneste start/sejr:



BLANKBUD I V4-SPILLET:

MAGIC WISDOM I 2. AFDELING

Antal starter/sejre i 2024: 11/2
Sejrsprocent i 2024: 18
Kusk: Anders Pedersen
Antal starter/sejre i 2024: 93/9
Sejrsprocent i 2024: 10

Magic Wisdoms seneste sejr:



BLIV KLOGERE PÅ HESTESPIL

Få forklaret fagudtryk, løbsudstyr, spiltyper og meget mere i videoguiderne på <https://derby25live.dk>



Scan koden og se videoguide



FÆLLESSPISNING & TRAV

Tarteletter og Stegt flæsk med persille sovs ad libitum.

Tirsdag den 29. oktober er det blevet tid til fællesspisning på Skive Trav & BioCirc Trav Arena Skive

Tag vennerne, kollegaerne eller familien med og nyd en hyggelig aften med Trav.

Tarteletter og stegte flæsk med persillesovs ad libitum - Kr. 149

Første løb starter kl. 16.00

Maden serveres i Restaurant TAROK fra kl. 17.00

Kaffe og kage fra kl. 15.00 til kr. 40,-

Bestil på www.skive-trav.dk eller info@skive-trav.dk eller 8881 1206



EFTER SENESTE LØBSDAG

Travtoppen 2024

Professionelle kuske

NR.	NAVN	ST	1	2	3	PRÆMIESUM
1.	Birger Jørgensen (År)	107	26	19	15	807.450
2.	Nicklas Korfitsen (Ål)	52	19	8	5	484.750
3.	Jeppe Juel (Ål)	67	12	9	7	256.650
4.	Michael Lønberg (År)	44	10	7	4	237.050
5.	Jan Dahlggaard (Sk)	80	9	13	9	266.125

Professionelle trænere

NR.	NAVN	ST	1	2	3	PRÆMIESUM
1.	Morten Juul (Sk)	82	18	12	10	601.750
2.	Nicklas Korfitsen (Ål)	34	6	6	4	414.250
3.	Bo Westergaard (Ål)	32	13	4	3	319.900

Jockeys

NR.	NAVN	ST	1	2	3	PRÆMIESUM
1.	Kasper Foget (Sk)	46	4	5	2	126.800
2.	Magnus M. Nielsen (Sk)	35	2	3	3	76.850
3.	Mathias Jensen (År)	21	1	1	1	18.950
4.	Maria Svendsen (Sk)	9	1	1	0	18.500
5.	Mads Henriksen (År)	17	1	1	0	29.750

Amatørkuske

NR.	NAVN	ST	1	2	3	PRÆMIESUM
1.	Kristian Juul (Sk)	42	9	5	4	81.050
2.	Martin Andreasen (Sk)	73	8	4	7	120.150
3.	Peter Ø Andersen (Sk)	18	4	4	4	72.300
4.	Lucas Kirk (Sk)	37	4	3	4	58.150
5.	Per Juul (Sk)	38	3	1	1	20.250

Amatørtrænere

NR.	NAVN	ST	1	2	3	PRÆMIESUM
1.	Peter Rudbeck (Sk)	8	4	1	0	353.500
2.	Martin Andreasen (Sk)	45	6	2	6	88.750
3.	Morten Melin (År)	10	5	1	0	83.250

Monté

NR.	NAVN	ST	1	2	3	PRÆMIESUM
1.	Michelle Mønster (Sk)	9	3	1	1	37.350
2.	Camilla Munk Boeck (Ål)	8	3	0	1	44.300
3.	Maria Svendsen (Sk)	7	2	0	0	23.850
4.	Marianne Melchenburg (Ål)	4	1	0	0	11.400
5.	Kia Lauridsen (Sk)	3	1	0	0	2.000

Heste

NR.	NAVN	ST	1	2	3	PRÆMIESUM
1.	Houston T T	4	4	0	0	40.000
2.	Forces Of Destiny	11	4	0	0	19.500
3.	Jeteye Boom Bay	6	3	1	1	34.150

P1

ORANGE

Prøveløb

2-14-årige. 2000 m. Voltstart.
 Godkendelseskrav: 2-årige 1.25.0
 3-årige 1.23.0
 4-årige & ældre 1.22.0
 Monté 1.22.0

KL. 16.25

ICON

2000:1

*17,4^{AM}

7.500

1 cc		4,brun. v. v Great Challenger -	24: 0 0-0-0	Jørgensen B	23: 1 1-0-0	7.500	k	22,4 g	-	-	gk	-
		Amulet v Ens Snapshot Opdr: Lone Rasmussen Ejer: Lone Rasmussen Sort/guld/logo, Jørgensen Birger (Rasmussen P)			År	4/23-k						

I'M A GREEN

2

2 cc		4,brun. h. v O'grady -	24: 0 0-0-0	Mønster K	23: 0 0-0-0	Sk	4/12-k	1/2000	k	opg g	-	-	eig	-
		Evergreen v Trophy Catch Opdr: Stald Grøn & Birgit T. Göttsche Ejer: Stald Grøn & Birgit T. Göttsche Sort/grå/grøn, Foget Kasper (Grøn T)a			Tot:									

KEJSER PELLE

3

3 cc		3,brun. h. v Hillustrious -	24: 0 0-0-0		23: 0 0-0-0									Tot: 0 0-0-0
		Sweet Funky Music v Brandy Dei Fiori Opdr: Marianne Fejerskov Ejer: Marianne Fejerskov Sort/grå/blå, Friis Morten												

LUXURY RAIN* (SE)

4

4 cc		2,ibr. hp. v Face Time Bourbon -	24: 0 0-0-0	Dahlgaard J	23: 0 0-0-0	Sk	9/9-k	1/2000	k	20,9	-	-	gk	-
		Alexia Ås v Conway Hall Opdr: Thomas Lind-Holm Ejer: Stutteri Dust Grøn/sort/hvid, Dahlgaard Jan			Tot:									

LEAVE ME ALONE

2020:1

5 cc		2,ibr. h. v Who's Who -	24: 0 0-0-0		23: 0 0-0-0									Tot: 0 0-0-0
		Tatie v Korean Opdr: Liselotte Ingvarsten Ejer: Per Nielsen Blå/grå/hvid/logo, Nielsen Magnus M. (Nielsen P)a												

OSHAWA RIVER (NL)

2

6 cc		3,brun. hp. v Maharajah -	24: 0 0-0-0	Brouwer M	23: 0 0-0-0	Wo	29/3-k	4/2100	k	g a	-	-	eig	-
		Zamora River v Ganymede Opdr: A. van Schie Ejer: Team Oshawa River Sort/blå/hvid, Juil Morten			Wo									

LINDA BORK

3

7 cc		2,brun. hp. v Great Challenger -	24: 0 0-0-0	Jørgensen B	23: 0 0-0-0	År	26/8-k	3/1800	k	27,7 g	-	-	eig	-
		Frederikke Bork v New Quick Opdr: Chr.M. Lauridsen & Villy Christensen Ejer: Chr.M. Lauridsen & Villy Christensen Mørkeblå/reklame, Dahl Gordon (Christensen V)a												

SPILFORMER

VINDER

Vinder er det enkleste spil, du kan spille. Her skal du bare regne ud, hvilken hest der kommer først over stregen, og gør den det, så har du vundet. Mindste indskud: 10 kr.

PLADS

I løb med syv eller flere deltagere skal din hest komme ind mellem de tre første heste over målstregen for at give gevinst. Er der seks eller færre deltagere, skal din heste være blandt de to første i mål. Mindste indskud: 10 kr.

TVILLING

I **Tvilling** gælder det om at finde de to heste, der kommer først i mål uanset rækkefølge. Mindste indskud: 5 kr. pr. kombination.

KOMB

Komb ligner Tvilling til forveksling. Eneste undtagelse er, at man her skal finde de to første heste i mål i korrekt rækkefølge. Mindste indskud: 5 kr. pr. kombination.

TRIO

I **Triospil** skal man finde frem til de tre heste, der kommer først over målstregen i ét løb, i rigtig rækkefølge. Mindste indskud: 2 kr. pr. kombination.

V4

I **V4** gælder det om at finde vinderne af fire på forhånd udvalgte løb. Du får gevinst, hvis du har 4 rigtige (eller 3 rigtige, hvis ingen har 4 rigtige). Rækkeprisen er 2 kr. Kan spilles via kupon og som Lynspil. Mindsteindskud for Lynspil: 50 kr.

V5

I **V5** gælder det om at finde vinderne af fem på forhånd udvalgte løb. Du får gevinst, hvis du har 5 rigtige (eller 4 rigtige, hvis ingen har 5 rigtige). Rækkeprisen er 1 kr. Kan spilles via kupon og som Lynspil. Mindsteindskud for Lynspil: 50 kr.

MINIMUMSALDER FOR SPIL

Opmærksomheden henledes på, at minimumsalderen for spil i totalisatoren i henhold til lovgivningen er 18 år.

LØB 1 **V4-1** **GUL**
 KL. 17.00 **VINDER PLADS TVILLING KOMB TRIO**

Hancock præsenter Amerikanerløb

3-14-årige højst **300.000 kr.**
2060 m. Autostart.
 Præmier: 7.500-3.750-1.900-1.100-750 (5 præmier)
 Intet indskud.



1	KITTI NARDOS 3,mkbr. hp. v Ens Snapshot - Wilma J v Storstadsbusen Opdr: Karl J. Jensen Ejer: Stald Nardos Sort/gul/logo, Jensen Kennetha	2060:1 17,8a 13.850	17,8^{AM}	21,2^M	17.500	23: 3 0-0-0 20,1a 3.650 Sk 16/7-2 2/2060 7 19,0 a ϕ ϕ s 472 15' Sk 5/8-2 6/2060 6 18,2ag ϕ ϕ s 637 6' Sk 19/8-4 6/2060 0 19,7 a ϕ ϕ s 360 8' Sk 2/9-2 10/1600 5 17,8 a ϕ ϕ s 775 8' Sk 9/9-3 11/2060 6 19,2 a ϕ ϕ s 445 6'	Tot: 12 0-0-0	↑	
2	HOOKEDONAFEELING 5,brun. hp. v Maharajah - Anacott Steel v Meadow Road Opdr: Peter Rudbeck Ejer: Michael Stengard Mørkeblå/hvid/gul/logo, Lindhardt Christian	2 18,9a 16.850	18,9^{AM}	*18,1^M	19.050	23: 0 0-0-0 Sk 5/7-9 2/2060n 4 18,9 a c c s 245 8' Sk 25/7-8 3/2000 5 20,5 g ϕ ϕ s 291 8' Al 21/8-1 1/2140 6 19,6 a ϕ ϕ s 330 6' Sk 9/9-3 3/2060 2 19,0 a ϕ ϕ s 181 6' Sk 16/9-3 1/2000 1 18,1 ϕ ϕ s 59 8'	Tot: 10 1-1-2	↑	
3	ISELIN 4,brun. hp. v Django Riff - Operah Bob v Easy Lover Opdr: Jesper Norrevang Ejer: Stald Fredlev-Svane Mørkeblå/hvid/guld, Rask Jøppe (Svane A E)a	3 14,8a 21.500	*14,8^{AK}	22,6^M	*19,1^{AM}	23.000	23: 2 0-0-0 1.500 Od 1/12-9 5/2140 5 23,8 g c c s 138 8' Od 1/3-1 1/2140 1 19,1 a c c A 43 10' Sk 1/4-3 2/1600 1 14,8 a c c A 47 8' År 19/4-3 1/1800 5 18,1ag c c s 16 15' Al 7/6-7 3/2140 0 22,9 g c c s 36 8'	Tot: 6 2-0-0	↑
4	INGER STØJBERG 4,rbr. hp. v Muscle Massive - Celtic v Revenue Opdr: Stutteri Hancock Ejer: Travhesten Inger Støjberg Sort/guld/logo, Jørgensen Birger (Juul M)	4 16,8a 16.150	16,8^{AM}	18,5^M	24.800	23: 4 0-2-1 16,8a 8.650 År 30/6-3 2/1800 0 16,9 a c c s 192 15' Sk 25/7-8 1/2020 0 19,8 c c s 66 8' Od 16/8-2 6/1640 5 16,8 a c c s 91 8' Sk 2/9-2 6/1600 0 17,8 a c c s 72 8' Od 17/9-3 8/2140 3 17,1 a c ϕ s 167 8'	Tot: 12 1-2-3	↑	
5	IKEA 4,brun. hp. v Classic Grand Cru - Yankee Daydreamer v Muscles Yankee Opdr: Finn Rasmussen Ejer: Martin Andreasen Blå/sort/guld/logo, Andreasen Martina	5 17,3a 15.400	17,3^{AM}	16,9^M	25.900	23: 6 0-1-1 17,9a 10.500 Sk 16/7-1 1/2060 3 17,3 a ϕ ϕ s 66 13' Sk 25/7-8 3/2020 0 19,9 ϕ ϕ s 247 8' Al 13/8-6 2/2140 0 17,4 ϕ ϕ s 1007 38' Sk 9/9-3 12/2060 5 19,2 a ϕ ϕ s 404 6' År 19/9-1 1/1820 2 19,0 ϕ ϕ s 29 10'	Tot: 12 0-3-2	↑	
6	HOSKA 5,brun. hp. v Ens Snapshot - Sorbetto v Legendary Lover K Opdr: Gunner Christiansen Ejer: Gitte Lovig Nielsen & Jan Løvig Gren/sort/hvid, Dahlgaard Jan (Nielsen G)a	6 15,9a 14.650	15,9^{AK}	17,1^M	16,2^{AM}	29.850	23: 17 0-1-2 16,2a 15.200 Sk 5/7-5 9/2060n 4 18,5 a c c s 468 10' Sk 16/7-1 11/2060 6 18,8 a c c s 436 13' Sk 19/8-5 1/1600 0 17,1 a ϕ ϕ s 325 8' Sk 2/9-2 5/1600 3 17,3 a ϕ ϕ s 482 8' Sk 9/9-6 2/2060 0 16,7 a ϕ ϕ s 215 6'	Tot: 32 0-1-4	↑
7	KOMSÅLANGBORG 3,brun. hp. v Hillustrious - Allquiteeasy K G v Quite Easy U S Opdr: Gitte & Jan Poulsen Ejer: Gitte & Jan Poulsen Hvid/reklame, Mønster Knud	7 16,0a 30.750	16,0^{AM}	19,2^M	30.750	23: 0 0-0-0 År 12/7-2 4/1800 1 17,8 a c c s 51 15' År 26/7-5 1/1800n 4 16,3 a c ϕ s 85 15' År 11/8-5 7/1800 0 19,2ag ϕ ϕ s 436 153' Ch 25/8-5 8/2000 0 17,0ag ϕ ϕ s 494 25' Ch 20/9-4 5/2000 5 16,0ag c ϕ s 220 20'	Tot: 8 1-1-0	↑	
8	IMAGINE LIGHT 4,sort. hp. v Classic Photo - Victoria Light v Beaumont Hanover Opdr: Henrik R. Hansen Ejer: Charlotte Christiansen Sort/grå/blå, Friis Morten	8 15,1a 27.400	15,1^{AK}	18,0^M	15,2^{AM}	32.400	23: 0 0-0-0 Ch 3/5-4 3/2000 5 18,0 g c c s 40 15' Al 28/5-5 6/2140 2 15,2 a c c s 157 15' År 30/6-3 4/1800 5 16,3 a c c s 140 15' Sk 25/7-7 3/2000 2 19,9 c c s 24 10' Od 16/8-4 1/2140 6 16,5 a c c A 186 10'	Tot: 9 0-2-2	↑
9	GAME BOY 6,brun. v. v Yield Boko - Golden Drew v Mr Drew STARTER IKKE Sort/orange/logo, Friborg Kent (Bentsen A)a	9 16,1a 2.500	15,9^{AM}	18,5^M	33.650	23: 9 0-0-0 16,6a 1.400 Sk 5/8-8m 3/2040 0 21,6 g c ϕ 80 5' Al 21/8-7m 1/2140 d g a c ϕ 121 6' Sk 9/9-6 4/2060 4 16,1 a c ϕ s 427 6' Sk 16/9-7m 1/2060 d g1 a c ϕ 296 10' Al 24/9-3 3/2140 a - - 13'	Tot: 46 1-0-2	↑	

10	KAMILLA DOCTOR* (FR) 4,brun. hp. v Butler - Biche du Donjon v Quinoa du Gers Opdr: Stald Rosenvang & Christian Iversen Ejer: Stald Rosenvang Sort/grå/grøn, Foget Kasper (Friis M)	10 13,4a 15.150	13,4^{AK}	17,8^K	15,8^{AM}	37.994	23: 10 1-2-1 13,4a 22.844 Od 31/5-3 3/1640 0 13,4 a c c A 518 50' Al 23/6-6 3/2140 d g a c c A 176 20' År 28/6-5 10/1800 0 18,9ag c ϕ s 307 25' Sk 16/7-4 4/2060 0 16,2 a c c s 241 13' Ch 23/8-5 3/2000 5 15,8 a c ϕ A 250 20'	Tot: 22 1-3-2	↑
-----------	--	---------------------------	--------------------------	-------------------------	--------------------------	---------------	---	---------------	---



TIPS

7 Komsålangborg - 10 Kamilla Doctor - 2 Hookedonafeeling Outs: 3 Iselin

Det var en rigtig god præstation, som **7 Komsålangborg** leverede senest, hvor den trods galop op til bilen kom i god fart i opløbet mod skrappe konkurrenter. I dette selskab skal det være en topchance.

2 Hookedonafeeling viste god moral senest, da den let kæmpede sig forbi D Sonja, da den fik chancen udvendig.

3 Iselin har jo stor kapacitet, men kommer efter pause og nogle galopper. Derfor kun en outsider, men en farlig en af slagsen. 4, 5, 8 og 9 er andre heste til bonen, hvis man vil gardere lidt ekstra.

10 Kamilla Doctor hang med indvendig mod topgode heste som New York Lobell og Krakken m.fl. på derby-fredagen. Her er det anderledes modstand, og den skal også regnes.

LØB 2

V4-2

BLÅ

KL. 17:18

VINDER PLADS TVILLING KOMB TRIO

Horse Lux præsenterer Amerikanerløb

3-14-årige højst 300.000 kr.

2060 m. Autostart.

Premier: 7.500-3.750-1.900-1.100-750 (5 præmier)

Intet indskud.



HorseLux

Keep it simple

TIMOSHAK* (SE) 2060:1 *14,9^{AK} 15,7^M 38.600

1 cc	5.br.un. v. v Timoko - 24: 9 1-3-1 14,9a 38.600	23: 4 0-0-0	Tot: 13 1-3-1
	Shakira Trot v Alf Palma	Od 21/6-7 2/2140 4 15,8 a	c c s 35 20'
	Opdr: Barbara Nathaniel	Ar 28/6-3 3/1800 1 14,9 a	c c s 42 15'
	Ejer: Barbara Nathaniel	Ål 19/7-2 9/2140 4 16,0 a	c c s 55 10'
	Rød/hvid, Barbara Nathaniel (Friis M)	Friis M Ål 13/8-2 2/2160 2 15,7	c c s 46 13'
		Ar 30/8-5 3/1800 d g a	c c s 59 10'

GERTRUD BIT 2 14,8^{AK} 17,0^{AM} 16,7^{AM} 40.250

2 cc	6.br.un. hp. v Ens Snapshot - 24: 7 0-0-1 16,5a 9.850	23: 11 1-0-2 14,8a 12.000	Tot: 32 2-1-5
	Line Bit v North Country	Sk 6/5-1 9/2060 4 16,7 a	c c s 3081 6'
	Opdr: Per Møller	Sk 14/5-2 10/1600 0 16,5ag	c c s 374 13'
	Ejer: Per Møller	Ar 4/8-2 1/1820 d g	c c s 110 6'
	Hvid/reklame, Mønster Knud (Møller P)	Ar 26/8-3 6/1800 d g	c c s 410 6'
	Ar 19/9-2 6/1820 3 19,2 g	c c s 64 6'	

GRANDE FINALE 3 15,6^{AK} *16,3^K 16,6^M 51.400

3 cc	6.mkbr. hp. v Ens Snapshot - 24: 23 1-3-2 16,4a 17.300	23: 15 0-0-1 17,6a 5.500	Tot: 65 2-4-5
	Phanou v Extreme Aunou	Sk 5/8-5 4/2550 6 21,5	c c s 106 6'
	Opdr: Mille Ostersen	Ch 24/8-9 4/2000 6 16,6	c c s 506 20'
	Ejer: Mille Ostersen	Sk 2/9-6 1/1600 4 16,4 a	c c s 232 8'
	Bordeaux/hvid/logo, Kirk Lucas (Poulsen L)	Sk 9/9-8 1/1620 0 18,6	c c s 47 4'
	Ar 19/9-8 3/1820 0 21,0 g	c c s 151 4'	

MAGIC WISDOM* (SE) 4 *15,5^{AK} 17,7^M 15,6^{AM} 52.332

4 cc	5.sbr. v. v Magic Tonight - 24: 11 2-1-1 15,5a 42.691	23: 5 0-0-0 18,6a 5.984	Tot: 17 2-1-1
	Knowledge Face v Viking Kronos	Hd 10/5-2 9/2140 0 16,4 a	- - 1384 -
	Opdr: Svensk Reklamfinans AB	Ch 19/5-2 2/2000 0 15,6 a	c c s 196 9'
	Ejer: Emilia Larsson & Ole L. Nielsen	Od 21/6-5 6/2140 6 15,7 a	c c s 165 20'
	Blå/sort/rød, Pedersen Anders (Nielsen O L)	Sk 2/9-6 4/1600 1 15,5 a	c c s 141 8'
	Sk 16/9-4 4/2550 4 17,1 a	c c s 62 8'	

ECLISSE BI (SE) 5 14,8^{AM} *17,1^M 53.900

5 cc	4.br.un. v. v Southwind Frank - 24: 12 2-3-2 14,8a 43.900	23: 2 1-0-0 25,0a 10.000	Tot: 14 3-3-2
	Zelma Bi v Toss Out	Sk 24/5-7 1/2060 0 15,3 a	c c s 25 8'
	Opdr: Az. Agr. Biasuzzi Srl	Ål 23/6-6 5/2140 2 14,9 a	c c s 36 20'
	Ejer: Stald Eclisse Bi	Sk 5/7-7 9/1600n 0 15,8 a	c c s 86 15'
	Sort/guld/logo, Jørgensen Birger (Juuul M)	Sk 2/9-6 5/1600 0 17,4 a	c c s 38 8'
	Ål 13/9-3 4/2640 5 16,8 a	c c s 176 10'	

GARFIELD HYRDEHØJ 6 14,8^{AK} 16,6^K 14,9^{AM} 56.350

6 cc	6.rød. h. v S J's Photo - 24: 10 0-0-1 16,1a 7250	23: 12 0-1-0 15,7a 8.000	Tot: 54 0-4-4
	Randi Bork v Earthquake	Ål 18/5-5 8/2140 7 16,5 a	c c s 96 6'
	Opdr: Lindhardt Jensen	Sk 3/6-4 2/2060 7 18,6 a	c c s 328 6'
	Ejer: Lindhardt Jensen	Ål 23/6-6 9/2140 6 16,4ag	c c s 502 20'
	Blå/rød/hvid logo, Andersen Kenneth (Jensen L)	Sk 16/7-3 7/2060 0 oppgag	c c s 175 13'
	Ål 13/8-3 5/2160 d g4	c c s 1135 13'	

FAUSTINO 7 15,2^{AM} 17,0^M 57.650

7 cc	7.br.un. v. v Farifant - 24: 10 0-1-0 15,3a 7000	23: 13 0-0-0 15,2a 2.500	Tot: 82 1-4-6
	Pretty Woman v Hr Siem	År 12/7-3 4/1800 d g a	c c s 645 10'
	Opdr: Margit & Niels J. Jensen	Ål 19/7-3 9/2140 0 16,3ag	c c s 605 10'
	Ejer: Margit & Niels J. Jensen	Od 6/8-2 10/2140 d g a	c c A 366 13'
	Gul/grøn, Lønberg Henrik (Jensen N J)	Ål 21/8-3 7/2160 d g	c c s 156 6'
	Sk 16/9-4 7/2550 0 20,8ag	c c s 216 8'	

MARRE VOX (SE) 8 14,1^{AM} 16,5^M 66.887

8 cc	5.br.un. v. v Maharajah - 24: 5 1-0-0 14,1a 7500	23: 9 0-1-2 15,3a 34.813	Tot: 17 1-2-3
	Montana Vox v Calvin Capar	Ch 7/7-5 9/2000 0 oppgag	c c s 47 9'
	Opdr: Kenneth & Gun Jakobsson	Od 16/8-5 11/2140 0 17,9 a	c c s 370 10'
	Ejer: Marco & Mathias Feltheim	Ch 24/8-3 4/2000 6 14,1 a	c c s 848 25'
	Hvid/blå, Feltheim Rene	Od 17/9-5 3/2140 0 15,6 a	c c s 378 13'
	Ål 24/9-4 6/2140	a - -	13'

BØLLE A P 9 16,6^{AK} 15,1^M 77.000

9 cc	11.br.un. v. v S J's Photo - 24: 16 2-1-0 18,4a 12.800	23: 25 2-4-4 18,2a 26.300	Tot: 93 7-9-9
	Gertrud Skov v Carmody Lobell	Ål 13/8-9 4/2140 1 19,7	c c s 75 4'
	Opdr: Emil Christensen	Ål 21/8-km 1/2140 k 24,2	- - ejg -
	Ejer: Stald Nygaard & M.Andreasen	Sk 2/9-8 2/2020 0 20,8	c c s 84 4'
	Blå/sort/guld/logo, Andreasen Martin (Sorensen E)	Sk 9/9-5 5/2060 6 18,4 a	c c s 278 6'
	Sk 16/9-8 2/2020 6 19,8	c c s 90 4'	

GAGARIN 10 14,9^{AM} 17,9^M 77.939

10 cc	6.rød. v. v Laughing Stock - 24: 9 0-0-1 15,2a 8.500	23: 11 2-2-1 14,9a 46.639	Tot: 37 2-4-2
	Happy Gt v Armbro Goal	Sk 14/5-4 9/1600 0 17,3ag	c c A 430 13'
	Opdr: Leif Olsen	Sk 24/5-4 6/2550 0 oppgag	c c A 580 10'
	Ejer: Leif Olsen	Sk 27/6-3 11/1600 3 17,6ag	c c s 152 6'
	Sort/grå/blå, Friis Morten	Busch J Ål 15/7-2 4/2620 8 19,0 g	c c s 85 6'
	Friis M Sk 5/8-6 4/2060 4 17,8ag	c c s 30 6'	



CHANCEPILE

Få eksperttipperens subjektive vurdering af den enkelte hests vinderchance. Pilene afspejler henholdsvis stor ↑, middel | eller lille ↓ vinderchance

TIPS

4 Magic Wisdom - 5 Eclisse Bi - 1 Timoshak

Outs: 10 Gagarin

Der bør være topchance til 4 Magic Wisdom her. Den blev kørt indvendig senest og var godt frisk den første omgang, men den hang også godt på til slut, hvor de kørte rigtig stærkt. Spids og slut her?

start. Spændende kusk her, og kan den eventuelt sidde med i vinderhullet undervejs, så bliver den giftig til slut.

5 Eclisse Bi hang mest på indvendig senest, men distancen var vel heller ikke til dens fordel. Her ser det bedre ud, og den bør som minimum være blandt de tre.

10 Gagarin fik det aldrig for alvor til at stemme senest, og den galopperede kort som slået rundt sidste sving, men den fandt hurtigt travet igen og var med feltet hjem. Er den som bedst her, er den også aktuel.

1 Timoshak lavede en sjælden galop senest, men ellers har den jo kun vist fremgang fra start til

LØB 3

V4-3 V5-1



RØD

KL. 17.36

VINDER PLADS TVILLING KOMB TRIO

Lynggaards Hestetterapi præsenterer Amerikanerløb

3-14-årige højt 300.000 kr.

2060 m. Autostart.

Præmier: 7.500-3.750-1.900-1.100-750 (5 præmier)

Intet indskud.



FILIPPA B	2060:1	14,2^{AK}	16,9^M	15,7^{AM}	105.500
7,brun. hp. v Ens Snapshot - Olina B v Earthquake Opdr: Bent B. Pedersen Ejer: Bent B. Pedersen Gul/grøn, År Lønborg Henrik	24: 14 0-3-3 14,2a 28.700	23: 18 0-4-2 14,9a 29.050	Tot: 58 2-11-9	Ål 18/5-2 9/1640 3 14,4 a c c s 116 6' Sk 24/5-4 5/2550 0 16,7 a c c s 168 10' Od 21/6-4 8/2140 d tr6 a c c s 405 20' Ål 2/7-8 6/2140 3 16,1 a c c s 58 7' Sk 16/9-6 1/2060 3 16,4 a c c s 85 8'	
HIGHSPEED GARDENIA	2	14,5^{AK}	15,6^M	*15,0^{AM}	108.250
5,brun. hp. v Ens Snapshot - Joline Tøll v Spotlite Lobell Opdr: Anton Andreasen Ejer: Anton & Martin Andreasen Blå/sort/guld/logo, År Andreasen Martina	24: 14 0-1-4 15,5a 20.550	23: 15 2-3-4 14,5a 51.050	Tot: 38 4-5-9	Sk 25/7-7 3/2040 6 18,9 c c s 102 10' Ål 13/8-2 3/2180 5 15,7 c c s 778 13' År 30/8-3 5/2300 5 18,3 a c c s 416 10' Sk 9/9-7 1/2060 3 15,5 a c c s 117 6' År 19/9-3 7/1800 2 16,6 a c c s 81 6'	
JUSTLIKEJESSEJAMES	3	*12,7^{AK}	*15,0^M	14,9^{AM}	109.839
4,brun. v. v Cantab Hall - Nobodybeatshebeat v Dream Vacation Opdr: Peter Rudbeck Ejer: Stutteri Hole In One Blå/orange, År Jørgensen Rolf (Rudbeck P)a	24: 8 2-0-0 13,4a 35.850	23: 10 6-1-0 12,7a 67.239	Tot: 21 8-1-0	Od 31/5-7 4/1640 5 13,4 a c c A 77 100' Ål 2/7-2 1/1640 4 13,8 a c c s 43 13' Ål 19/7-4 10/2140 6 14,9 a c c s 106 10' Sk 5/8-3 1/2060 1 15,5 a c c s 36 6' Ch 24/8-3 3/2000 0 16,6ag c c s 74 25'	
HYRDEHØJ HURRICANE	4	12,9^{AK}	16,4^M	14,9^{AM}	113.450
5,mkbr. h. v From Above U S - Randi Bork v Earthquake Opdr: Lindhardt Jensen Ejer: Lindhardt Jensen Blå/hvid, Ål Andersen Kasper K. (Jensen L)a	24: 9 0-4-2 14,3a 39.250	23: 19 3-2-0 12,9a 48.700	Tot: 41 3-7-5	Ch 24/3-9 7/2000 2 15,3 a c c s 187 20' Sk 15/4-3 2/2020 2 16,4 c c s 65 8' Sk 28/4-9 7/2060 0 14,9ag c c s 836 60' Sk 14/5-5 6/1600 d g a c c s 332 13' Od 21/6-4 9/2140 2 14,9 a c c s 310 20'	
GOLDEN SNOW S B	5	14,4^{AK}			116.750
6,sbr. hp. v Chipmate - Lovely Lomomba v Armbrö Trick Opdr: Susanne Jakobsen Ejer: Susanne Jakobsen Rød/hvid, År Barbara Nathaniel (Jakobsen S)a	24: 11 1-3-2 14,6a 44.000	23: 14 1-1-2 14,4a 24.900	Tot: 41 5-8-5	År 4/6-3 2/1800 3 16,0 a c c s 127 13' Od 21/6-4 5/2140 7 15,1 a c c s 67 20' År 28/6-2 4/1800 4 16,5 a c c s 279 25' Sk 16/7-5 2/2060 1 15,8 a c c A 89 13' Ål 29/7-4 4/2140 2 15,5 a c c s 145 10'	
GHINA D SLEIPNER	6	13,5^{AK}	16,4^K	15,1^{AM}	119.550
6,lbr. hp. v Great Challenger - Lizette Sleipner v Sleipner Opdr: Kaj Jensen Ejer: Hovhedegård Hestecenter Grøn/sort, År Jensen Mathias (Jensen K)	24: 16 0-1-2 14,9a 24.150	23: 16 1-1-3 13,5a 34.900	Tot: 56 2-6-11	År 11/8-11 7/1800 6 17,3 a c c s 581 20' Ål 21/8-4 7/2160 4 17,0 c c s 733 6' Ål 1/9-4 5/2140 5 15,1 a c c s 430 8' År 6/9-4 3/1820 5 16,6 c c s 412 10' Od 17/9-4 5/1640 d g a c c A 479 13'	
GIGANTS HANNE	7	14,3^{AM}	*16,3^M		120.747
6,brun. hp. v Gigant Neo - Kohanne Simoni v Viking Kronos Opdr: Karoline B. Kristensen Ejer: Stald Hans & Hans Sort/guld/logo, År Jørgensen Birger (Kristensen H U)a	24: 15 2-2-1 14,3a 42.497	23: 19 5-1-0 15,1a 50.750	Tot: 53 8-3-5	År 30/6-4 5/2880 0 17,6 c c s 403 100' År 12/7-4 8/1800 5 15,1 a c c s 348 10' Sk 16/7-5 4/2060 2 15,9 a c c A 45 13' År 4/8-6 12/1800 0 19,3ag - - 78 8' Od 16/8-3 4/2140 6 16,3 a c c s 36 10'	
GARRIDO	8	14,5^{AM}	15,2^L		121.027
6,mkbr. v. v Ready Cash - Enya B R v Muscle Hill Opdr: Leo Søndergård Larsen Racing ApS Ejer: Leo Søndergård Larsen Racing ApS Hvid/sort/beige, År Svendsen Bent (Larsen L S)a	24: 8 1-0-1 15,1a 11.000	23: 10 4-2-0 14,5a 110.027	Tot: 18 5-2-1	Ål 7/6-3 4/2140 d g a c c s 80 15' Ål 23/6-4 6/2140 5 15,4 a c c s 110 20' Ål 2/7-2 2/1640 0 opgag c c A 36 13' Sk 5/8-3 2/2060 d g a c c s 190 6' Sk 9/9-7 2/2060 1 15,1 a c c s 39 6'	
HENDRIX	9	13,3^{AK}	17,5^M	14,7^{AM}	134.600
5,brun. v. v S J's Photo - Noomi v Chipmate Opdr: Niels Peder Toft Ejer: Niels Peder Toft Sort/grå/blå, År Friis Morten (Toft N P)a	24: 5 0-0-0 14,7a 2.750	23: 19 8-1-2 13,3a 107.450	Tot: 33 9-1-5	Ål 15/1-8 3/1640v 6 20,1ag c c s 28 15' Sk 18/3-2 8/2060 d g a c c A 30 10' Od 6/8-6 12/2140 0 15,2 a c c s 575 13' Ch 23/8-6 3/2000 4 14,7 a c c A 117 13' Sk 2/9-7 5/2550 0 19,7 a c c s 30 7'	

DANILO FØNIX	10	*13,1^{AK}	*16,1^K	15,1^{AM}	137.950
9,mkbr. v. v From Above U S - Maria Fønix v Mr Flirt Opdr: Inge Bonde Ejer: Randers Trailer & Lucas Kirk Bordeaux/hvid/logo, År Kirk Lucas (Andersen J E)a	24: 17 3-3-3 13,1a 48.500	23: 36 3-5-1 16,5a 32.500	Tot: 102 14-8-8	Kirk L Sk 5/8-3 4/2060 8 17,3 a c c s 229 6' Kirk L Od 16/8-3 7/2140 2 15,5 a c c A 437 10' Kirk L Ejer: 2/9-7 4/2550 6 18,3 a c c A 50 7' Kirk L Sk 9/9-7 4/2060 4 15,7 a c c A 75 6' År 19/9-4 1/1800 3 15,2 a c c s 186 6'	



HER STARTER V5-SPILLET

Find vinderne af de følgende fem løb, og vær med i jagten efter den store gevinst. Læs mere om, hvordan du spiller V5 på bet.25/heste/sadan-spiller-du/V5

Foto: Kjeld Mikkelsen

TIPS

3 Justlikejessejames - 9 Hendrix - 8 Garrido

Det blev forke for 3 Justlikejessejames senest i København, men gangen inden førte den fra start til mål for Rolf Jørgensen og var godt frisk på biddet undervejs. Er det samme udgave af hesten her, kan den føre længe igen.

Outs: 4 Hyrdehøj Hurricane

8 Garrido formåede akkurat at holde sig foran hele vejen senest, og det var et skridt i den rigtige retning, men sporet er ikke optimalt her, og der skal held til for at vinde igen.

9 Hendrix gik forrygende forrige gang i København, hvor den var vældig godt på biddet inde i ryg, men senest var den iskold til slut og må have været syg. Er den som ved starten i Kbh, så har den topchance her.

4 Hyrdehøj Hurricane har ikke startet siden DM for travtrænere, hvor den kom susende til slut og var tæt på at gå forbi Hunter K K. Formen er derfor lidt et spørgsmålstejn, og derfor ender den som outsider. 7, 1, 2 og 5 er alle andre heste, der kan garderes med.

LØB 4

V4-4 V5-2



GRØN

KL. 17.54

VINDER PLADS TVILLING KOMB TRIO

Ansager Hestehospital præsenterer Amerikanerløb

3-14-årige højst 300.000 kr.

2060 m. Autostart.

Premier: 7.500-3.750-1.900-1.100-750 (5 præmier)

Intet indskud.



HONEY LOVELY S B 2060:1 13,6^{AM} 16,8^M 146.000

1 cc	5,mkbr. hp. v O'grady - Lovely Lomomba v Armbro Trick Opdr: Susanne Jakobsen Ejer: Ole & Jette Thomsen Sort/grå/blå, Friis Morten (Thomsen O)a	24: 12 0-1-1	13,6a 13.750	23: 21 2-3-5	14,1a 85.900	Tot: 52 3-6-11	
		Juel J	Ch 21/7-5	2/2000 4	13,6 a	c c s	553 10'
		Jørgensen B	Od 6/8-4	1/2140 3	15,2 a	c c s	149 13'
		Kjær R	Od 31/8-5	9/1640 4	13,6 a	φ φ s	66 8'
		Kjær R	Sk 9/9-7	5/2060 2	15,1 a	φ φ A	19 6'
Kjær R	Sk 16/9-6	4/2060 2	g a	φ φ A	34 8'		



FARASI SURPRISE 2 12,3^{AK} 14,8^M 157.207

2 cc	7,mkbr. v. v Ens Snapshot - Olana Esterel v Ken Warkentin Opdr: A. Brauner & A.G. Mikkelsen Ejer: As Bolig ApS Hvid/blå, Feltheim Rene	24: 7 1-0-2	13,8a 16.500	23: 9 0-0-3	14,7a 10.093	Tot: 50 6-4-11	
		Feltheim R	Ch 19/5-4	8/2000 3	13,8 a	φ φ s	353 20'
		Feltheim R	Ny 11/6-4	9/2140 0	17,1 a	φ φ s	100 10'
		Feltheim R	Ch 7/7-4	2/2000 0	16,5	φ φ s	323 13'
		Feltheim M	Od 16/8-7	6/2160 0	17,2	φ c s	83 7'
Feltheim M	Ch 23/8-7	1/2020 4	16,0	φ φ s	269 13'		



GODRIC (SE) 3 12,9^{AK} 15,8^M 15,0^{AM} 166.082

3 cc	7,brun. v. v Sergej Hanover - Gotthys High Speed v Kiss Francois Opdr: Christian Hansén & Erika Witasp Ejer: Team A P Sort/guld/logo, Jørgensen Birger (Juuul M)	24: 15 3-3-1	12,9a 77.800	23: 19 0-1-2	13,6a 26.318	Tot: 65 4-7-6	
		Jørgensen B	Sk 3/6-2	2/2020 2	15,8	φ φ s	30 6'
		Kjær R	Al 23/6-4	7/2140 1	15,2 a	c c s	72 20'
		Andersen K	Sk 16/7-5	11/2060 0	17,2 a	c c s	36 13'
		Juel J	Od 31/8-5	10/1640 5	13,6 a	φ φ s	56 8'
Jørgensen B	Al 14/9-9	5/1640 1	14,2 a	φ φ s	47 20'		



FERRARI GARDENIA 4 12,8^{AK} 15,6^M 14,3^{AM} 178.850

4 cc	7,br. v. v Great Challenger - Stella Garbo v Legendary Lover K Opdr: Anton Andreasen & Lasse Birch Ejer: Hovhedegård Hestecenter Rød/hvid, Barbara Nathaniel (Jensen K)	24: 5 0-0-0	14,2a 1.500	23: 17 4-3-1	12,8a 71.300	Tot: 57 8-10-5	
		Jørgensen B	Od 21/6-3	9/2140 10	16,3 a	c φ s	156 20'
		Holse N	Al 2/7-2	9/1640 0	14,2 a	c φ s	301 13'
		Jensen M	Ch 23/8-6	2/2000 0	15,3 a	φ φ s	648 13'
		Jensen M	Sk 9/9-7	7/2060 6	16,1 a	φ c s	94 6'
Hermansen A	Sk 16/9-8	1/2080 0	17,8 g	φ φ s	118 4'		



IMAGE DU RIL (FR) 5 13,4^{AK} 17,4^L 14,6^{AM} 188.666

5 cc	6,brun. hp. v Ready Cash - Vive Daidou v Ouragan de Celland Opdr: Louis Derieux Ejer: Henrik Nielsen Sort/orange/logo, Friborg Kent (Nielsen H)a	24: 6 0-0-0	14,6a 3.150	23: 7 0-1-0	13,5a 3.000	Tot: 37 1-3-3	
		Friborg K	Sk 3/6-2	7/2020 d	g	c c s	192 6'
		Friborg K	Sk 5/7-3	8/1600n 6	15,9 a	c c s	509 15'
		Friborg K	Sk 19/8-3	3/2020 0	17,4	c c s	464 8'
		Friborg K	Od 31/8-6	2/2140 0	14,6 a	c c s	511 8'
Friborg K	Sk 16/9-5	1/1600 5	14,8 a	c c s	326 8'		



FAUST HOVMAND 6 13,3^{AM} 15,7^K 191.932

6 cc	7,br. v. v From Above U S - Outcross Dream v Dream Of Gold Opdr: Bent H. Nielsen Ejer: Lindhardt Jensen Blå/hvid, Andersen Kasper K. (Jensen L)a	24: 13 1-2-0	15,3a 20.350	23: 18 2-2-2	13,3a 48.000	Tot: 76 8-8-8	
		Andersen KK	Al 18/5-3	7/2140 5	15,5 a	φ φ s	101 6'
		Mønster K	Sk 3/6-2	6/2020 1	15,7	φ φ s	53 6'
		Lønborg H	Od 21/6-2	3/2140 6	15,3ag	φ φ A	111 20'
		Andersen KK	Al 19/7-5	9/2140 0	16,7 a	φ c A	438 10'
Andersen KK	Sk 19/8-3	1/2020 5	17,1	c φ s	146 8'		



GINAI 7 *12,8^{AK} 16,7^M 13,0^{AM} 201.675

7 cc	6,br. hp. v Repay Merci - Shesa Vixi v Dream Vacation Opdr: Knud Mønster Ejer: Niels Grann & Michelle Mønster Hvid/reklame, Mønster Knud	24: 11 3-3-0	12,8a 55.175	23: 12 2-2-2	13,1a 49.000	Tot: 49 11-8-2	
		Mønster K	Sk 14/5-6	4/1600 1	14,1 a	φ φ s	37 13'
		Mønster K	Al 7/6-2	1/2140 0	16,6 a	φ φ s	56 10'
		Mønster K	Sk 5/7-3	7/1600n 5	14,9 a	φ φ s	74 15'
		Mønster K	Od 16/8-6	6/1640 0	14,2ag	φ φ s	257 15'
Mønster K	Al 14/9-9	6/1640 2	14,4 a	φ φ s	88 20'		



S A PHOTO (SE) 8 13,4^{AK} 15,5^M 14,4^{AM} 202.300

8 cc	8,mkbr. hp. v S J's Photo - Flight Surgeon v Malabar Man Opdr: Svend K. Adriansen Ejer: Ole Hjørringgaard Grøn/sort, Jensen Mathias (Jensen K)	24: 22 0-0-2	14,3a 23.000	23: 26 1-3-2	13,4a 38.200	Tot: 134 3-9-19	
		Jensen M	Od 6/8-4	6/2140 0	15,8 a	φ c A	696 13'
		Andersen M S	Al 21/8-7m	6/2140 3	17,8 a	c c s	37 6'
		Gregersen C H	Al 1/9-5m	3/2140 6	18,3	c c s	170 13'
		Jensen M	Ar 6/9-6	3/1800 d	g a	c c s	789 10'
Jensen M	Al 14/9-9	7/1640 5	15,3 a	φ c A	639 20'		



FIGHTER K J 9 12,8^{AK} 214.950

9 cc	7,brun. v. v From Above U S - Tango Bork v Ken Warkentin Opdr: K. A. & L. Jørgensen - K & S Jokumsen Ejer: K. A. & L. Jørgensen - K & S Jokumsen Mørkeblå/hvid/gul/logo, Lindhardt Christian	24: 11 1-2-2	13,5a 37.150	23: 19 4-6-3	12,8a 104.550	Tot: 51 10-12-8	
		Lindhardt Chr	Od 28/3-6	8/1640 3	15,2 a	φ c s	50 10'
		Lindhardt Chr	Sk 15/4-4	2/2060 0	16,0 a	φ c s	175 8'
		Lindhardt Chr	Sk 28/4-6	12/1600 0	13,5 a	φ c s	966 20'
		Lindhardt Chr	Sk 6/5-4	7/2060 4	15,8 a	φ φ s	125 6'
Mønster K	Sk 16/9-5	3/1600 2	14,5 a	φ c s	120 8'		



DANIEL AUTRICHE (SE) 10 *13,9^{AM} *15,7^M 264.765

10 cc	6,brun. v. v Maharajah - Jolly Broline v Windsong's Legacy Opdr: Menhammar Stuteri AB Ejer: Rolf Jørgensen Blå/orange, Jørgensen Rolf	24: 11 3-2-1	15,3a 71.750	23: 6 3-0-1	14,1a 51.501	Tot: 46 17-2-6	
		Jørgensen R	Ar 4/6-1	1/2920 2	15,7	φ c s	13 15'
		Jørgensen R	Ar 30/6-4	5/2900 6	16,3	φ φ s	139 100'
		Jørgensen R	Ar 11/8-6	4/2920 3	17,4	φ φ s	45 25'
		Jørgensen R	Ch 25/8-10	7/2950 0	opp g	φ φ s	345 75'
Jørgensen R	Al 14/9-5	4/3160 0	16,7 g	φ φ s	185 25'		



Foto: Hunsjægar Foto

TIPS

3 Godric - 7 Ginai - 10 Daniel Autriche

Trods en kedelig optakt for **3 Godric** senest med påkørsel før start, så var der ingen slinger i valsen i selve løbet, hvor den kom perfekt til, da den uventede galopperede i opløbet, og den spurtede forbi **7 Ginai**, der ellers havde ført undervejs og havde alt under kontrol. Begge heste er topaktuelle igen her.

10 Daniel Autriche har lavet nogle efterhånden sjældne galopper de seneste to gange, men

Outs: 1 Honey Lovely S B - 9 Fighter K J

der er jo ingen tvivl om, at den i fejlfri udgave er spændende her.

1 Honey Lovely S B mangler lige det sidste i helt at afgøre løbene i øjeblikket, mens **9 Fighter K J** viste rigtig god form efter pause senest og var toer fra vinderhullet til Gabriel Cross.

LØB

5

V5-3



HVID

Bet 25 præsenterer 4-års løb

4-årige højst 150.000 kr.

2060 m. Autostart.

Præmier: 10.000-5.000-2.500-1.500-1.000 (5 præmier)

Intet indskud.

KL. 18.14

VINDER PLADS TVILLING KOMB TRIO

Bet
25

	JOYNER	2060:1	13,9^{AK}	17,6^M	14,9^{AM}	90.800	
1	4.sbr. v. v Andover Hall - M T First Lady v Pine Chip Opdr: Ole Haubro Ejer: Stald GT ApS Sort/guld/logo, Jørgensen Birger (Juul M)	24: 10 1-1-2 13,9a 40.650 Jørgensen B Jørgensen B Henriksen M Jørgensen B Jørgensen B	23: 9 3-2-1 15,7a 50.150 År 14/6-7 9/2360 5 17,4 a År 30/6-5 11/2360 5 16,1 a Sk 16/7-3 10/2060 1 16,3 a Ch 9/8-5 7/2500n 0 17,4 a Sk 16/9-6 6/2060 5 16,9 a	50.150 227 20' 782 38' 40 13' 401 30' 38 8'	Tot: 19 4-3-3 c c s c c s c c s c c s c c s		↑
	ICE COOL SURPRISE	2	13,5^{AK}	*14,8^M	14,1^{AM}	82.750	
2	4.mkbr. v. v Ens Snapshot - Olana Esterel v Ken Warkentin Opdr: A. Braüner & A.G. Mikkelsen Ejer: A. Braüner & A.G. Mikkelsen Sort/grå/grøn, Foget Kasper (Braüner A P)a	24: 9 1-0-2 13,5a 23.750 Foget K Foget K Foget K Foget K	23: 9 2-0-2 14,3a 59.000 Od 20/7-4 9/1640 4 13,5 a Ch 9/8-9 2/2500 4 15,5 a Ch 25/8-4 8/2000 0 oppgag Sk 9/9-5 4/2060 1 16,1 a Od 17/9-5 5/2140 3 14,1 a	59.000 112 8' 344 30' 97 25' 19 6' 79 13'	Tot: 18 3-0-4 c c A c c A c c A c c A c c A		↑
	JAMES ON FLAME	3	13,3^{AK}	16,5^M	15,2^{AM}	47.950	
3	4.brn. v. v One Too Many - Bailey Flame v Zola Boko Opdr: Mette Holmer Ejer: Pauli Andersen Blå/rød/hvid logo, Andersen Kenneth (Andersen P)	24: 10 0-1-0 13,3a 17.500 Madsen Kar Andersen K Andersen K Madsen Kar Andersen K	23: 10 1-1-0 16,3a 25.450 Ny 14/7-4 2/2140 0 19,3 g Ch 21/7-2 4/2000 0 16,5ag Ch 9/8-1 3/2500 0 16,4 a Ch 24/8-9 6/2000 4 16,5 Ål 14/9-3 1/1640 0 13,3 a	25.450 75 13' 637 10' 1059 30' 909 20' 1006 25'	Tot: 23 1-2-0 c c s c c s c c s c c s c c s		↓
	I'M A GARDENIA	4	13,6^{AM}	17,4^M		46.600	
4	4.mkbr. v. v Classic Photo - She Loves Marstall v Juliano Star Opdr: Anton Andreasen Ejer: Expressbud, B. Nissen & K. Mønster Hvid/reklame, Mønster Knud	24: 15 1-2-2 13,6a 27.500 Mønster K Mønster K Mønster K Mønster K	23: 11 0-0-2 17,5a 12.100 Od 20/7-2 3/2140 2 13,6 a Ch 9/8-7 3/2500 4 16,4 a Ch 25/8-4 10/2000 0 18,7ag Sk 9/9-6 7/2060 1 15,9 a Sk 16/9-4 6/2550 3 16,9 a	12.100 104 8' 280 30' 228 25' 29 6' 38 8'	Tot: 28 1-2-4 c c s c c s c c s c c s c c s		↑
	JOEY GARDENIA	5	15,3^{AM}	16,3^M		97.350	
5	4.sbr. v. v Canepa Hanover - Only Gardenia v Ride The Wave Opdr: Martin Andreasen Ejer: Martin Andreasen Blå/sort/guld/logo, Andreasen Martina	24: 15 3-2-1 15,4a 45.150 Lønborg M Andreasen M Andreasen M Andreasen M	23: 16 1-0-4 15,3a 24.950 Od 21/6-4 6/2140 d g a Ål 2/7-8 5/2140 4 16,1 a Ål 29/7-4 8/2140 0 19,5ag Od 16/8-3 1/2140 0 16,4 a Sk 2/9-3 5/2000 0 18,3	24.950 59 20' 34 7' 282 10' 168 10' 249 10'	Tot: 38 4-2-6 c c A c c s c c s c c s c c s		↓
	IF	6	14,6^{AM}	18,1^M		47.100	
6	4.brn. hp. v O'grady - Petra Skov v Carmody Lobell Opdr: Knud Christensen Ejer: Tina Staach Rød/hvid, Barbara Nathaniel (Friis M)	24: 10 0-1-0 14,6a 20.350 Foget K Foget K Dahl G Foget K Dahl G	23: 6 0-4-0 15,1a 26.750 Sk 16/7-4 3/2060 5 16,0 a Ch 9/8-2 8/2000 5 15,9 a Ch 25/8-4 4/2000 5 14,6 a År 6/9-2 2/2320 0 oppg g Od 17/9-2 10/2140 5 15,0 a	26.750 244 13' 997 30' 754 25' 210 10' 377 13'	Tot: 16 0-5-0 c c A c c A c c s c c s c c s		↓

Tag kollegerne, sportsklubben, vennerne eller familien med – Travpakken er for alle, der vil have en helt særlig oplevelse med god mad, hygge og spænding.

DET FÅR DU:

- Entré
- Rundvisning – kom med i staldene og få staldtips fra trænerne og kuske
- Reserveret bord i Restaurant Tarok på 1. sal
- Dejlig buffet inkl. en øl/sodavand
- Baneprogram med tips til løbene
- Spillevejledning ved vært

Pris pr. person: 329 kr.

Mødested:

Foran banens kontor (gul bygning ved parkeringspladsen) 30 min. før første løb

For yderligere info – kontakt os på tlf. 88 81 12 06 eller mail: info@skive-trav.dk



BIOCIRC TRAV ARENA
SKIVE

TIPS

4 I'm A Gardenia - 2 Ice Cool Surprise

Det holdt længe for **4 I'm A Gardenia** senest, hvor den var kommet til spids, men Jeteye Boom Bay og M T Top Notch stred sig begge lige en længde forbi til allersidst. Den gik dog igen et supergodt løb, og den har topchance her.

2 Ice Cool Surprise hang godt på indvendig mod gode heste senest og er også en hest, der skal regnes tidligt her.

Outs: 1 Joyner

Outsider bliver fra indersporet **1 Joyner**, der går de fleste af sine gode løb på hjemmebanen. Det blev lidt et fup-løb senest, og den havde svært ved at tage ind til slut, men med overpace er den farlig her.

LØB 7

V5-5

LYS-BRUN

KL. 18.52

VINDER PLADS TVILLING KOMB TRIO

Kraft præsentører Skive Amatørserie

3-14-årige højst **600.000 kr.**
2550 m. Tillæg 20 m ved **56.001 kr.**, 40 m ved **126.001 kr.**,
 60 m ved **276.001 kr**
 Præmier: 6.500-3.800-2.200-1.500-900-550 (6 præmier)
 Indskud: 100 kr. Dækken til vindende hest.



	KINGO GARDENIA	2550:1	15,1^{AM}	54.150
1	3.brøn. v. v Dominion Beach - Bet You Shadow v The Liquidator Opdr: Anton Andreasen Ejer: Martin Andreasen Blå/sort/guld/logo, Andreasen Martina	24: 8 0-0-1 16.400 Andreasen M Andreasen M Andreasen M Andreasen M Andreasen M	23: 4 0-1-1 37.750 Sk 5/7-2 2/2060n 3 17,0 a c c s 446 25' År 12/7-3 1/1800 0 16,7 a c c s 518 10' År 26/7-4 5/2360n 0 18,5ag f c s 764 15' År 11/8-3 6/1800 4 17,4 a f c s 591 30' Sk 16/9-4 8/2550 0 17,7 a c c s 220 8'	Tot: 12 0-1-2
	HIT ME	2	18,3^M	38.050
2	5.brøn. hp. v Michael's Turn - Karin v Fill V Opdr: Karina Madsen Ejer: M. M. Nielsen & L. Ingvartsen Sort/grøn, Olsen Frederik Kragh (Nielsen M M)	24: 11 0-0-0 23,1 11.750 Andersen K Andersen K Kjær R Nielsen M M Foget K	23: 11 2-0-1 18,3 22.500 Sk 1/4-4 6/1600 0 16,6 a c c s 496 8' Sk 6/5-1 5/2060 8 17,6 a c c s 323 6' Ål 23/6-6 1/2140 5 15,5 a c c s 259 20' Sk 16/7-3 2/2060 5 17,1 a c c s 146 13' Ål 29/7-7 7/1640 4 15,1 a c c s 211 8'	Tot: 26 2-0-1
	JUSTGIVEMEAREASON	3	16,0^M	43.750
3	4.brøn. h. v Great Challenger - JuliaStarmanamana v Juliano Star Opdr: Henny & Peter Andersen Ejer: Stald Kosmos Blå/sølv/hvidt logo, Andersen Peter Ø.	24: 7 2-3-1 16,0 43.750 Andersen P Ø Andersen P Ø Andersen P Ø Andersen P Ø Andersen P Ø	23: 0 0-0-0 Sk 15/4-1 2/2000 2 16,0 c c s 27 8' Od 26/4-6 6/2140 1 16,9 a c c s 23 15' Sk 14/5-2 5/1600 2 13,8 a c c s 15 13' Od 6/8-7 8/2140 2 15,5 a c c s 30 13' Ch 24/8-9 5/2000 0 17,3 g c c s 20 20'	Tot: 7 2-3-1
	ICONIC FLAME	4	18,4^M	42.250
4	4.brøn. v. v Tobin Kronos - Mystic Flame v S J's Photo Opdr: Mette Holmer Ejer: Greenline Hvid/rød, Jacobsen J.C. (Friis M)	24: 9 0-1-2 18,4 16.050 Nielsen M M Friis M Jacobsen J Friis M Friis M	23: 13 0-2-1 18,8 26.200 Sk 16/7-4 1/2060 0 16,5ag c c s 424 13' Sk 5/8-4 6/2060 3 16,5ag c c s 119 6' Sk 19/8-6 2/2000 2 19,4 c c s 102 7' Sk 2/9-6 2/1600 5 16,6 a c c s 134 8' Sk 9/9-6 8/2060 3 16,1 a c c s 72 6'	Tot: 22 0-3-3
	HEARTBEAT P H	5	*17,8^K	45.550
5	5.brøn. hp. v Lindy Lane - Himalaya P H v Victor Victor Opdr: Nils Abild Ejer: Nils Abild Hvid/rød/sort/logo, Abild Nilsa	24: 13 1-0-2 18,8 17.000 Abild N Abild N Jørgensen B Abild N Abild N	23: 18 1-1-0 17,8 14.950 Od 20/5-1 1/2140 0 18,8 f c s 178 6' Sk 3/6-4 1/2060 5 17,8 a f c s 431 6' Ål 23/6-6 6/2140 8 17,1 a f c s 416 20' Ål 1/9-6 3/2140 0 21,0 a c c s 699 8' År 19/9-7 5/1800 0 20,2 a f c s 555 6'	Tot: 41 2-2-3
	ELVIRA	6	16,3^K	46.537
6	8.brøn. hp. v From Above U S - Mrs Moose v Super Arnie Opdr: Hovhedgård Hestecenter Ejer: Lena & Gry Bruun Sort/lyseblå/grå, Damsgård Theo (Bruun Gla)	24: 7 1-0-1 18,3 5.350 Holse N Holse N Holse N Holse N Damsgård T	23: 17 0-3-1 16,4 12.300 Ål 15/3-9 2/2600 5 20,5 c c s 43 4' Sk 15/4-8 3/1600 5 18,9 c c s 54 4' Ål 17/6-1 3/1600 0 18,3 c c s 150 4' Sk 5/7-10 4/2000n 0 25,4 g c c s 398 7' Sk 16/9-8 2/2000 1 18,7 - - 28 4'	Tot: 55 2-6-4
	ITAN GEJS	7	17,4^M	42.950
7	4.lbr. v. v O'grady - Tucana v Beaumont Hanover Opdr: Gunnar Eriksen Ejer: Stald H.G. Orange/sort, Eriksen Gunnara	24: 13 0-0-0 17,4 9.950 Eriksen G Eriksen G Eriksen G Eriksen G Eriksen G	23: 10 0-0-0 18,0 12.300 Sk 5/8-4 12/2060 0 18,5 a c c s 883 6' Sk 19/8-6 3/2000 0 20,0 g f c s 289 7' Od 31/8-4 3/2140 0 18,7 f c s 637 7' Sk 9/9-6 12/2060 0 16,7 a f c s 1531 6' Od 17/9-7 4/2140 0 20,1 g f c s 853 13'	Tot: 34 0-0-1
	KIRSI LASER	8	16,7^M	30.000
8	3.brøn. hp. v Forever Peace - Super Grace v Great Challenger Opdr: Henny & Peter Andersen Ejer: T.Retoft,H.C.Andersen & B. Seisbøll Hvid/gul/blå, Busch Jan (Friis M)	24: 8 0-3-0 16,7 30.000 Friis M Friis M Friis M Friis M Friis M	23: 0 0-0-0 Ål 19/7-7 1/2140 2 16,7 c c s 134 15' År 26/7-5 8/1800n 2 16,3 a c c s 374 15' År 11/8-5 8/1800 0 18,1 a f c s 216 153' Sk 2/9-4 3/2060 2 17,0 a c c s 106 15' Ch 20/9-6 8/2000 0 15,6 a f c A 367 20'	Tot: 8 0-3-0
	GENOA	2570:1	16,5^M	113.800
9	6.rød. hp. v Orlando Vici - Odette Vang v S J's Photo Opdr: TeamBakkelygaard & MBTrav(M.B.Nielsen) Ejer: Kristian Juul & Kristina Møller Blå/grå/rød, Juul Kristiana	24: 15 1-3-3 16,5 30.450 Juul K Juul K Juul K Juul K Juul K	23: 17 2-2-3 17,3 42.800 Sk 18/6-8 2/2040 4 17,9 c c s 141 13' Sk 27/6-6 4/2550 6 20,7ag c c s 59 6' År 4/8-6 7/1800 0 17,5 a c c s 135 8' Sk 19/8-6 1/2020 6 18,9 c c s 250 7' År 6/9-7 3/1840 6 17,4 c c s 369 8'	Tot: 55 4-9-9

	TWINS IN A HARRY (SE)	2	16,8^M	14,8^{AM}	17,9^L	85.150
10	6.sbr. v. v Ens Snapshot - Yasmine Boko v Muscles Yankee Opdr: Lypec A B Ejer: Harald Dyrberg Grøn/rød/hvid, Dyrberg Harald	24: 9 3-0-2 17,8 51.000 Dyrberg H Dyrberg H Dyrberg H Dyrberg H Dyrberg H	23: 9 1-1-1 16,8 18.900 Ål 15/7-2 3/2620 5 17,9 f c s 61 6' Sk 25/7-7 1/2020 1 18,4 f c s 40 10' År 4/8-6 8/1800 1 15,1 a f c s 67 8' Ch 25/8-3 8/2000 3 14,8 a f c s 111 25' År 6/9-7 4/1840 d g f c s 28 8'	Tot: 24 5-3-3		
	GLADYS KNIGHT (DE)	2590:1	15,1^M	12,4^{AK}	275.794	
11	8.brøn. hp. v Yield Boko - Garonne v Varenne Opdr: Kathrin Kirchmaier-Schultz Ejer: Henrik Nielsen & Ruben Kristensen Sort/blå/hvid/logo, Christensen Lasse (Nielsen H)a	24: 11 0-2-1 15,7 18.650 Christensen L Christensen L Nielsen K Kristensen R Kristensen R	23: 15 1-0-2 15,7 26.700 Ål 15/7-1 1/2180 4 16,6 f c s 125 6' Sk 25/7-5 4/2060 2 15,4 a f c s 355 10' Ål 13/8-5 2/2180 6 16,8 f c s 198 7' Od 31/8-4 3/2180 3 16,0 f c s 118 7' Ål 13/9-7 1/2180 6 16,6 f c s 297 15'	Tot: 73 10-8-12		
	HOOF BEATS NEWPORT	2	15,8^M	14,0^{AM}	16,7^{AL}	143.628
12	5.brøn. hp. v Maharajah - Tangerine Bi v Yankee Glide Opdr: Peter S. ter Borgh Ejer: Bare Hans A/S Blå/orange, Jørgensen Rolf (Svendsen B)	24: 14 1-1-2 15,8 31.350 Dahlgaard J Svendsen M Steinlein N Svendsen B Svendsen C	23: 13 0-3-2 19,3 41.650 Od 21/6-3 6/2140 4 15,3 a c c s 193 20' Od 11/7-4 6/2140 5 15,8 c c s 438 38' Sk 16/7-5 8/2060 3 16,4 a c c s 68 13' Ch 24/8-6 6/2000 4 14,0 a c c s 546 25' Ål 14/9-4m 2/2140 0 18,3ag c c 179 20'	Tot: 37 3-5-4		
	ENFORALLE P	2610:1	14,7^M	11,5^{AK}	14,3^{AL}	502.276
13	8.brøn. v. v Ens Snapshot - Wendy Jo Rogue v Lindy Lane Opdr: Morten Pedersen Ejer: Morten Pedersen Sort, Pedersen Mortena	24: 16 4-3-4 14,7 104.248 Nielsen M M Boeck C M Nielsen M M Boeck C M Nielsen M M	23: 18 1-2-3 15,9 77.500 Sk 16/7-6 4/1600 2 13,5 a c c s 197 13' Sk 25/7-4m 3/2040 1 16,8 c f 50 10' Ål 13/8-4 4/2140 2 14,3 a c c s 124 13' Ch 24/8 4/2040 3 14,8 c f 59 25' Ål 13/9-2 6/1640 6 13,2 a c f s 140 20'	Tot: 72 13-9-12		
	ESCAPE A P	2	*15,1^M	12,7^{AK}	14,8^{AL}	341.166
14	8.brøn. v. v Orlando Vici - Riddle v Ganymede Opdr: Niels Jørgen Jensen Ejer: Kristian Juul & Kristina Møller Blå/lyseblå, Hansen Jesper (Juul K)a	24: 22 2-2-0 15,6 30.100 Juul K Juul K Juul K Mønster M S Andersen M S	23: 24 2-2-3 15,1 79.850 Sk 25/7-10 1/2040 2 18,0 c c s 113 4' Sk 5/8-5 3/2550 1 18,7 c c s 41 6' Ål 13/8-5 6/2140 1 17,7 c c s 54 7' Ål 1/9-2m 1/2180 4 15,6 c c 26 13' Ål 14/9-4m 10/2140 d g a c c 313 20'	Tot: 104 9-16-11		
	ZOLO SENSATION (SE)	3	15,1^L	13,5^{AM}	383.195	
15	10.mkr. v. v Zola Boko - Sculpturesque v Muscles Yankee Opdr: Sture & Ulla-Karin Fredriksson Ejer: L. Kirk, K.M. Lauridsen & R. Merrild Bordeaux/hvid/logo, Kirk Lucas	24: 5 0-1-0 17,6 2.750 Kristiansen D Kristiansen D Kristiansen D Kristiansen D Merrild R	23: 4 0-0-0 17,1 2.400 Sk 9/3-5 2/2040 8 17,6 c f s 556 7' Sk 28/4-2 1/2020 0 17,6 c f s 85 7' Sk 14/5-8 5/2550 2 18,9 c c s 26 4' Ål 29/7-9m 1/2180 4 27,0 c f 32 2' Ål 14/9-4m 12/2140 0 18,4 a c f 1428 20'	Tot: 84 14-10-5		

TIPS

3 Justgivemeareason - 10 Twins In A Harry - 8 Kirsi Laser Outs: 13 Enforalle P

Det blev til galop for **3 Justgivemeareason** med en omgang til mål senest i derbyweekenden, hvor den ellers var spillet til favorit. Gangen inden sad den fast inde bagved Nobby Stiles til kort før mål. I fejlfri udgave er det en topchance her.

8 Kirsi Laser har været matchet hårdt i år uden på nogen måde at falde igennem. Sporet er ingen højder, men den har alligevel trio chance.

Fra toptillæg gør Morten Pedersen comeback i sulkyal efter næsten 10 års fravær bag sin egen **13 Enforalle P**. Den går selvsagt ned i konkurrence her, men har mange meter frem og en kusk, der nok skal have banket lidt rust af. Outsider. Mange andre heste skal selvfølgelig også ses med trio chance, men de førnævnte stikker øverst i rangeringen.

10 Twins In A Harry virkede ikke som allerbedst senest og kom aldrig for alvor op i samme omdrejninger, som vi ellers har set den i år. Galopperede midt på løbet, men i normal forfatning er den også aktuel her.

LØB 8

LILLA

KL. 19:10

VINDER PLADS TVILLING KOMB TRIO

Hestetandplejer Glenn Espensen præsenterer
Formløb amatør/Jockey

5-14-årige.
2000 m. Volttestart.
Præmier: 3.500-1.750-900-500-350-250 (6 præmier)
Intet indskud.



Hestetandplejer Glenn Espensen

	FASTANDFURIOUS P H	2000:1	16,4 ^K	15,8 ^{AK}	88.600
	7 brun. v. v Ens Snapshot - Himalaya P H v Victor Victor Opdr: Nils & Bettina Abild Ejer: Nils & Bettina Abild Hvid/rød/sort/logo, Abild Nilsa	24: 14 0-0-2	18,5 8.600	23: 23 2-2-5 178 23.300	Tot: 79 5-5-13
	1				
	Boeck C M Abild N Abild N Mechlenburg M Boeck C M	Od 20/5-5m Sk 3/6-7 Ål 23/6-10 Ål 1/9-7m År 19/9-6m	3/2180 1/2000 2/2140 1/2160 1/1800	6 18,9 0 19,7 g 6 19,0 7 19,8 5 19,6	c c c c c c c c c c
	184 5' 103 4' 158 4' 162 13' 123 5'				
	BARTHO	2020:1	*16,6 ^M	14,7 ^{AK}	95.850
	11 brun. v. v Earthquake - Power Girl v Wee Hjordial Opdr: Kristen Østergaard Ejer: Stald Nardos & Betina Larsen Sort/gul/logo, Jensen Kennetha	24: 12 1-0-4	17,8 10.650	23: 20 0-3-4 16,9 11.950	Tot: 138 6-12-12
	2				
	Bruun G Jensen K Jensen K Bruun G Jensen K	Sk 25/7-km Sk 5/8-7 Sk 19/8-7 Sk 9/9-km Sk 16/9-8	1/2000 1/1600 4/2020 1/2000 1/2020	k 22,5 1 17,8 3 17,9 1 19,4 3 18,6	- - e j g c c s c c s c c s
	- 4' 206 4' gk - 74 4'				
	VERYFASTGIRL (DE)	2	*16,6 ^K	14,4 ^{AK}	101.014
	11 brun. hp. v Main Wise As - Victory As v Diamond Way Opdr: Stal de Groningers Ejer: Stald Muddi Rød/blå/hvid/logo, Juil Pera	24: 11 2-1-0	18,4 11.100	23: 24 1-1-1 16,6 13.550	Tot: 103 7-10-7
	3				
	Henriksen M Juil P Juil P Juil P	Sk 16/7-5 Sk 19/8-7 Sk 2/9-8 Sk 9/9-8	1/2060 2/2000 1/2000 2/1600	0 21,0 a 2 18,4 5 20,7 1 19,1	c c s c c s c c s c c s
	398 13' 246 4' 34 4' 40 4'				
	FORCES OF DESTINY (SE)	3	15,6 ^M	14,5 ^{AK}	142.140
	9 brun. hp. v Jucose - Eklas Total Denial v Gentle Star Opdr: Tobias & Johanna Karlsson Ejer: Kristian Juul & Kristina Møller Blå/grå/rød, Juul Kristiana	24: 22 4-1-0	17,0 32.600	23: 11 1-0-1 16,5 4.800	Tot: 73 5-3-3
	4				
	Andersen M S Juul K Carlsen M Juul K Juul K	År 4/8-5m Sk 19/8-7 Ål 1/9-7m År 6/9-9 Ål 14/9-10	2/1820 3/2000 2/2180 1/2320 1/2180	0 20,1 1 18,1 8 20,9 2 18,7 6 18,5	c c c c c s c c c c c s c c s
	643 6' 24 4' 233 13' 129 4' 467 10'				
	VOLTAIRE P HILL (SE)	4	*14,3 ^M	12,6 ^{AK}	279.863
	7 brun. v. v Cocktail Jet - Saggezza v Supergill Opdr: Possible Horse's AB Ejer: Lillian Uglebjerg Blå/logo, Drewsen Nikoline (Uglebjerg L)	24: 14 1-0-2	16,8 7.900	23: 10 0-2-0 15,1 14.800	Tot: 69 7-6-4
	5				
	Drewsen N Drewsen N Uglebjerg A Drewsen N Drewsen N	Sk 6/5-8 Sk 3/6-7 Ål 17/6-2m Sk 19/8-7 År 30/8-7	3/2040 1/2040 5/2140 5/2020 8/1800	0 18,6 0 19,1 6 19,6 a 0 20,0 d g a	c c s c c s c c c c c s c c s
	359 4' 466 4' 152 6' 382 4' 206 5'				
	ALLIE BE	2040:1	14,9 ^M	13,2 ^{AK}	261.776
	12 brun. hp. v San Pellegrino - Millebe Simoni v Little Devil Opdr: Christel Jørgensen Ejer: Leif & Henrik Poulsen Bordeaux/hvid/logo, Kirk Lucas (Poulsen Lja)	24: 21 2-1-1	16,7 20.250	23: 22 2-3-1 15,9 26.450	Tot: 208 11-14-18
	6				
	Merrild R Merrild R Kirk L Svane W Merrild R	Sk 5/8-8m År 26/8-2m Sk 2/9-8 Sk 9/9-4 År 19/9-6m	2/2000 4/1800 2/2040 3/2000 6/1800	1 19,1 5 19,7 0 19,9 0 19,1 d g	c c c c c c c c s c c s c c s
	74 5' 109 6' 185 4' 335 6' 185 5'				
	DIAMOND DUST E M	2	16,6 ^K	15,8 ^{AK}	121.402
	9 brun. hp. v Navy Seal - Salerno v Ens Snapshot Opdr: Mikael Poulsen Ejer: Poul Søgaard & Aarø's Perle Mørkblå/hvid/logo, Søgaard Poula	24: 12 2-3-3	17,5 14.950	23: 18 2-2-3 16,6 17.750	Tot: 83 8-10-16
	7				
	Søgaard P Søgaard P Søgaard P Søgaard P Søgaard P	Od 11/7-10 Sk 16/7-8 Sk 25/7-10 Sk 2/9-8 Sk 9/9-8	1/2160 5/2020 2/2020 3/2020 2/1640	3 18,2 2 18,5 3 18,8 g 1 19,5 0 17,6	c c s c c s c c s c c s c c s
	64 4' 135 4' 34 4' 46 4' 198 4'				
	CAROLINE LUND	3	*15,8 ^M	15,1 ^{AK}	260.550
	10 m.kbr. hp. v Ens Snapshot - Maj Lund v Chipmate Opdr: Arne S. Sørensen Ejer: Kristian Juul Blå/lyseblå, Hansen Jesper (Juul Kja)	24: 19 1-1-4	17,2 22.350	23: 32 7-4-5 15,8 98.500	Tot: 170 17-20-30
	8				
	Hansen J Andersen M S Hansen J Andersen M S Schou-Lund A	Sk 25/7-7 Sk 5/8-8m Sk 19/8-7 År 26/8-2m Ål 1/9-5m	1/2060 1/2060 1/2040 7/1800 4/2140	0 18,3 3 17,9 0 17,5 3 19,3 8 18,4	c c s c c s c c s c c c c c c
	378 10' 88 5' 247 4' 52 6' 154 13'				
	PHOTOBOPP ET* (SE)	4	16,8 ^M	13,8 ^{AK}	66.230
	6 rød. v. v Classic Photo - MT Giselle v Pine Chip Opdr: Tommy & Elisabeth Svahn Ejer: Harald Dyhrberg Grøn/rød/hvid, Dyhrberg Harald	24: 4 0-0-0	20,3 2.000	23: 8 0-0-1 16,8 14.162	Tot: 25 0-1-3
	9				
	Dyhrberg H Dyhrberg H Dyhrberg H Dyhrberg H Dyhrberg H	År 16/11-3 Sk 9/3-5 Sk 3/6-4 Od 8/6-6 Sk 16/7-8	10/1800m 2/2000 3/2060 3/2140 1/2040	d g 7 a 0 20,3 g 4 17,8 a 0 23,6 g d g	c c s c c s c c s c c s c c s
	228 8' 122 7' 379 6' 258 6' 452 4'				

	DANIELLA GARDENIA	2060:1	13,7 ^K	13,6 ^{AK}	*14,2 ^{AM}	333.900
	9 brun. hp. v Great Challenger - Pitezza v Armbrø Goal Opdr: Anton Andreasen Ejer: Martin Andreasen Blå/sort/guld/logo, Andreasen Martina	24: 10 1-1-2	16,2 19.500	23: 28 1-6-2 13,7 50.400	Tot: 117 10-22-19	
	10					
	Andreasen M Andreasen M Andreasen M Andreasen M Andreasen M	År 1/6-2 Sk 27/6-5 Ål 15/7-1 Od 2/77-1 Ål 24/9-9	1/2340 3/2020 3/2160 7/2660 1/2200	4 17,7 0 18,2 3 17,3 5 18,1 - -	c c s c c s c c s c c s - -	
	73 6' 59 6' 65 6' 151 6' 4'					



TIPS

2 Bartho - 4 Forces of Destiny - 7 Diamond Dust E M Outs: 1 Fastandfurious P H

Det blev forkert for **2 Bartho** senest, da den kom til at hænge på en trætr Tristan J B, og den blev skovlet ned som sidste hest, inden den skød god fart rundt sidste sving og endte som tredje. Her bliver den sikkert ikke kørt i sækken, og så har den topchance.

7 Diamond Dust E M sad sidst ind på opløbet senest og skulle helt ud til rækværket for at få frit frem, men den spurtede igen godt, og den har stor trio chance her.

1 Fastandfurious P H har ikke ramt samme form i år som i fjor, men chancen her er jo "fang mig, hvis I kan".

4 Forces of Destiny holdt fin fart senest mod gode heste efter et indvendigt løb, og den står jo rigtig godt til her, så den får også meget spil på sig, og med rette.



- når tørsten er størst
HANCOCK
- naturligvis..!



RADIOSKIVE

**FODER TIL
AVL OG SPORT**



Kontakt **Jesper Bæk** for rådgivning og pristilbud:
+45 91898091 | jesper.baek@krafft.nu



HorseLux

Keep it simple



#determedihuslejen

Følg **#determedihuslejen-staffetten** på Skive Kommunes Instagramside, hvor vi giver ordet til en række gode ambassadører.

Tag del i stafetten og brug hashtag **#determedihuslejen**, når du deler opslag på Instagram, så vi sammen kan vise vores smukke egn og vores stærke fællesskaber.

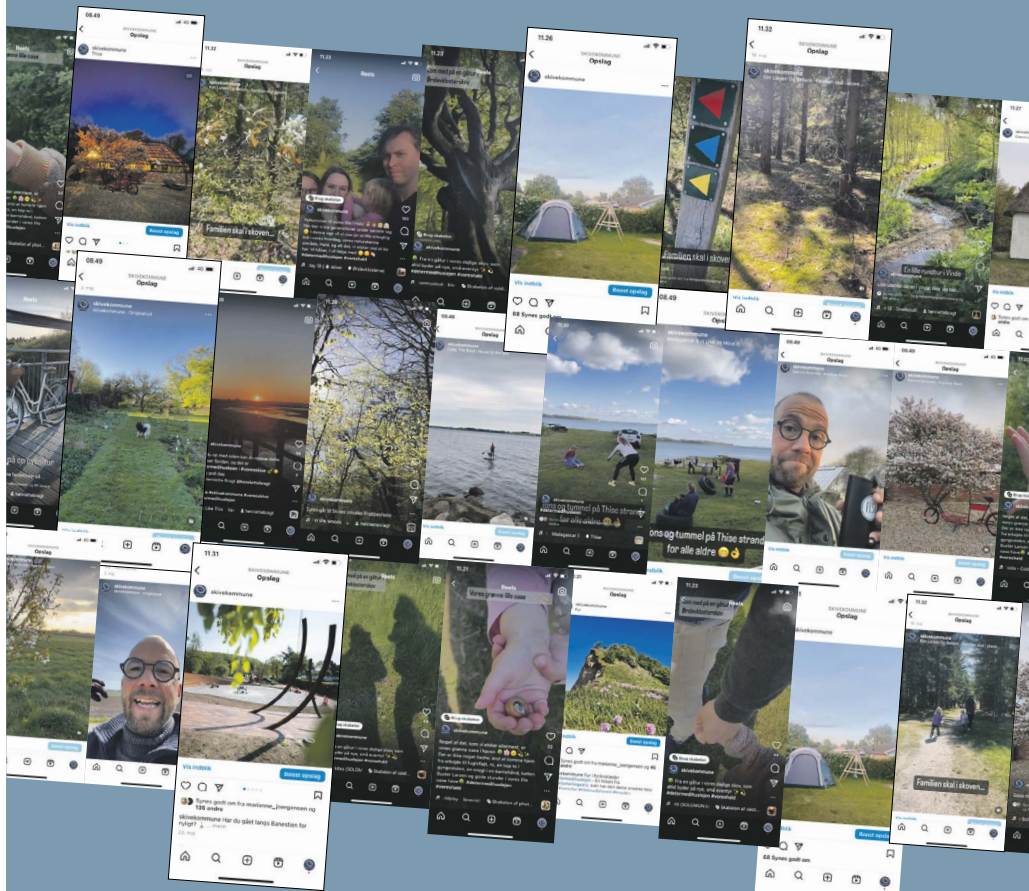

#determedihuslejen

SIKKE NOGET MØG!

Ja men det er faktisk en rigtig god ting på travbanen. Alt møget fra staldene på Skive Trav transporteres nemlig til Biogas-anlægget. Anlægget laver biogas, som sørger for at møget bliver til en bæredygtig kilde af varme til skibonitterne – det er RENT LIV på Skive-egnen.

VIDSTE
DU DET?



RENT
LIV
Partner

 **Skive Trav**
Dansk Hestevæddeløb

Staldvask – Vask af ridehaller – Algebehandling – Facaderens – Imprægnering



+ 45 61 33 46 45

CVR NR: 42839558

WWW.VESTBIRKSERVICE.DK

WWW.EGELUNDRENS.DK

INFO@VESTBIRKSERVICE.DK

MISSION – VISION

Vi skal med viden, erfaring og samvittighed levere de bedste resultater, ved salg og udførelse af opgaver.

Vores dygtige og veluddannede medarbejdere skal altid være i stand til at handle og levere vores services efter jeres forventninger.

Vi vil være attraktive for medarbejdere, samarbejdspartnere og jer kunder.

Vi vil via længerevarende samarbejde skabe værdibevarende løsninger for danske ejendomme.

VÆRDIER

- ◇ Gode kundeoplevelser
- ◇ Troværdighed
- ◇ Engagement
- ◇ Faglighed

DET KAN VI OGSÅ

- GRAFFITI
- TAGRENDE RENS
- VASKEHALLER
- MURVÆRK
- SOLCELLEVASK
- STALDVASK
- VASK AF HESTETRAILER/BILER
- SPECIALRENGØRING
- AFFEDTNING/AFKALKNING AF INDENDØRS GULV OG BADERUM