Bane 06

BIOCIRC TRAV ARENA SKIVE

MANDAG 7. APRIL 2025
KL. 18.00

Laurentia Mosebo i sæsondebut

HOVEDSPONSOR
SPAR VEST FONDEN

V5 V4

BANEPROGRAM / KR. 25,-

DAGENS TIDER

16.00	Dørene åbner til BIOCIRC TRAV ARENA Skive
16.55	Prøvestarter
17.25	Prøveløb
18.00	1. løb
18.20	2. løb - V5-1
18.40	3. løb
19.00	4. løb - V4-1
19.20	5. løb
19.40	6. løb
19.58	7. løb
20.16	8. løb
20.34	9. og sidste løb

NÆSTE LØBSDAG

Lørdag 19. april kl. 17.00
Påsketrav

KONTAKT

BIOCIRC TRAV ARENA
SKIVE

Flyvej 2
7800 Skive
Telefon 888 112 06

www.skive-trav.dk
info@skive-trav.dk
Facebook.com/skivetrav

Dommertårnet tlf. 2780 0482

KOLOFON

Grafisk opsætning: JEPSEN - grafisk design
Forsidefoto: Flemming Andersen
Tips: Leveres af Bet25; Jesper Elbæk
Fotograf: Flemming Andersen

Se og køb vinderbilleder på www.racehorsephoto.dk.

Der tages forbehold for trykfejl.

VELKOMST

Velkommen til mandagstrav på BIOCIRC TRAV ARENA Skive

For første gang i sæson 2025 byder vi velkommen til vores velkendte mandagstrav, hvor det er lagt op til nogle spændende dyster i de 9 velbesatte og spændende felter. Der plejer at være stor tilslutning og hype omkring mandagstrav, hvor der rent spillemæssigt er fokus på både V5-spillet, som har sin start i 2. løb og V4-spillet, der starter i 4 løb. Der er i alle løb lagt op til hård kamp om pladserne med rigtigt gode heste til start, som netop giver en spændende udfordring som stregspillerne skal tage op og prøve at sætte de forjættede krydser.

Mad og travoplevelse
Mens der Inde på banen bliver fart over de velbesatte felter serverer RESTARUANT TAROK denne mandag den velkendte travbuffet. Så nyd en hyggelig aften med familie, venner eller kollegaer i hyggeligt samvær og gode væddeløb, både Caféen, Æ-Madhus og travbaren er klar til at servere både mad og drikke.

Ny hovedsponsor
Vi er utrolig glade for at kunne præsentere SPAR VEST FONDEN som hovedsponsor på BioCirc Trav Arena Skive. Vi er utrolig stolte over, at kunne byde dem velkommen og ser frem til et godt samarbejde.

Der har været stor startvillighed til dagens program, og der er nogle gode felter og spændende heste til start i de 9 løb, vi takker for den store interesse omkring vores løbsdag og med de mange jævnbyrdige heste i løbene, kan det være dig der går hjem med den helt store gevinst, og vi håber du tager imod udfordringen når der bydes.

Velkommen til mandagstrav kl. 18.00
Dørene åbner kl. 16.00

BANENS INFORMATION

ENTRÉ

Kr. 60 ved indgangen.
Ved bestilling online via www.skive-trav.dk er prisen kr. 40 pr. person.
Børn under 18 år er gratis.

PARKERING

Parkering er gratis og foregår på græs-området ved indgangen eller bag ved den gule administrations bygning.

INFORMATION

Hæv kontanter, køb program og kugle-penne med mere i Informationen beliggende i spillehallen.

ANPARTSSPIL

Køb en anpart i dagens V spil på kontoret.
Sælges efter først–til–mølle princippet.

BANEFAKTA

Banens omkreds:	950 meter
Bredde:	Ca. 20 meter
Opløb:	260 meter
Kørselsretning:	Venstre om, mod uret
Dossering:	Ja – 18%
Belægning:	Grå stenmel
Snorestart:	8 heste pr. volte (5+3)
Autostart:	8 heste i første række

OFFICIALS

Landsdommer:	Uffe Møller
Dommer:	Frands Frandsen
Overstarter:	Niels Peter Olesen

MAD OG DRIKKE

Restaurant Tarok

Buffet . . . . . **KR. 249,-**

Maden serveres i forbindelse med 1. løbs start.
Kan forudbestilles online på www.skive-trav.dk, telefon 8881 1206 eller info@skive-trav.dk

Cafeteriet

Bøfsandwich
Flæskestegssandwich
Pommes frites
Pølsemix
Frankfurter
Grillpølse
Ristet Hotdog
Fransk Hotdog
Kaffe
Skærekage
Dessertkage

Æ' MADHUS

Gratis kaffe

Dagens ret

Vi serverer:
Salatboks
Sandwich
Pommes frites
Pølse-/kyllingemix
Fransk hotdog
Pølse med brød,
Frankfurter med brød

MobilePay
379841

Følg os på facebook
Æ' madhus

TOP HORSE OG SPEED COMPETE

-Kvalitetsfoder til højtydende heste

Lee Marvin
En af DK's bedste
2-åringer

Forest Jet
En af DK's hurtigste
3-åringer nogensinde

Initus
En af DK's bedste
4-års hopper

De trænes af travtræner Jan Friis og fodres alle med kvalitetsfoderet Speed Compete. Herunder ses de to nye fodervarianter

Top Horse 15 kg

77,25 kr. pr sk.

Inkl. moms

Speed Compete 25 kg

173,44 kr. pr sk.

Inkl. moms

Kontakt Mollerup Mølle
Tlf. 97744311

MM Mollerup Mølle
En sikker leverandør – også i fremtiden ...

PARKERINGSREGLER FOR STALDOMRÅDET

Parkering er ikke tilladt på staldområdet, af- og pålæsning er tilladt. Parkering af hestetrailer og lastbiler sker enten bag ved staldene eller græsplænen bagved restauranten. **KUN** de pladser markeret med skilte på staldområdet må benyttes. **ALLE** aktive, der ankommer i **PERSONBILER** henvises til parkeringspladsen bag ved restauranten.

NUMMERSKILTE

skal rengøres efter brug og hænges på plads i nummerskilte-rummet. Sker dette ikke vil ansvarlig træner blive opkrævet 100 kr.

FUR

Til vinderhestens ejer er der en gaveæske med øl fra FUR BRYGHUS

EDC MORS **Starters Lounge**

Hos BIOCIRC Trav Arena Skive, vil vi gerne påskønne de hesteejere, der vælger at starte hest i Skive.

Vi vil derfor invitere alle hesteejere i EDC Mors STARTERS LOUNGE i lokalerne under Æ' Madhus.

Her er alle hesteejere, der starter hest i Skive, velkommen til at kigge ind umiddelbart i forlængelse af hestens start.

Vi vil være vært for en lille forfriskning.

Vi ønsker alle velkommen i EDC MORS – Starters Lounge

EDC MORS **Starters Lounge**

Wineboutique - Vi gør vin bedre

- når tørsten er størst HANCOCK - naturligvis..!

DAGENS BLOMSTERSPONSOR

Blomster til vinderhestens kusk er sponsoreret af:

SPAR VEST FONDEN

STØT VORES SPONSORER

SPAR VEST FONDEN

BIOCIRC

SKIVEKOMMUNE

Bet 25

spar nord

MJ SERVICE

Byggefirmaet Knudsgaard

Hestetandplejer Glenn Espensen

modstrom

SPORT

ANSAGER HESTEHOSPITAL

BDO DANMARK

Gartneriet „LUNDLY"

Blokhus LYS

TBS A/S TØMRER & MALER

BARE HANS A/S

BØRGE HANSEN A/S VVS BEDRE BAD

RADIOSKIVE

SKIVEFOLKEBLAD

HorseLux Keep it simple

MS SPRØJTEBETON

- DE STØTTER OS!

GOLDEN HORSE

MOOSDORF HEGN A/S HERAS

CAFÉ PÅ HERRENS MARK FUR

Premier Is SIDEN 1933

Salling & Nordvestjysk Traktorservice A/S

DEKOLET SKILTE + PRINT

VIBORG FODSPORTS FORENING 1896

Entreprenørfirma KAJ OVE MADSEN A/S

ARDENSKJOLD FODTERAPI

Nordisk GRANIT

Dansk Revision Skive

RENT LIV Partner

HERNING TURIST - en god tur i godt selskab

redoffice KONPAP A/S

STYKGODSCENTRET SKIVE A/S

HANCOCK

SALLING kloakservice aps

Sparekassen Balling

ncnielsen Linde TERBERG KONECRANES AGV

salling fondene Owner of Salling Group

FREDSØ www.fredsoe.com

STØT VORES SPONSORER

TRAVAUKTIONER.dk

FUR

STS biler
Autoriseret Toyota forhandler

Garant

ahlsell

HANS A/S
- for vent lidt mere...

REVIFJORD
godkendt revisionspartnerselskab

LYNGGAARDS
Hestefysioterapi

Foliekoncept

DIANA
lys

OK

iFEED
NATURALLY

MA. KLOAKMESTER ENTREPRENØR
60 49 36 54

SALGSKOMPAGNIET
Vi starter med dig

SÆKKO
PRESENNING
Got you covered

RERON

DAVIDSEN

HORSETRUCKS

MM Mollerup Mølle
- en sikker leverandør-også i fremtiden

A HEREFORD BEEFSTOUW

Brugsen
Balling og omegn

- DE STØTTER OS!

ADVOKATHUSET FUNCH & NIELSEN

scantruck

RANDERS Tegl

HAVNE KIOSKEN – På havnen i Skive

Premiere – SMEDEN FRA SKIVE

KASTRUP®

Breum Landevejskro

HØJSLEV KRO

KRAFTT

Skive El-Service

Revisionsfirmaet LARS OLSEN A/S

KRUDTTELTET.DK – DANMARKS BEDSTE FYRVÆRKERISALG – DET SKAL IKKE VÆRE KEDELIGT!

VESTBIRK SPECIAL RENS

Travdoktor

KCS Skive Theater KulturCenter Skive

HOVEDSPONSOR
BIOCIRC TRAV
ARENA SKIVE

SPAR VEST
FONDEN

MENHAMMAR COPENHAGEN CUP 2025

SØNDAG 11. MAJ

Lunden
Charlottenlund Travbane

Første start kl. 13.00 - læs mere på www.travbanen.dk

SÅDAN LÆSER DU STARTLISTEN

	HENDRIX			**2000:1**	13,3^{AK}		17,5^{M}		*15,8^{AM}						71.350
	4,brun. v. v S J's Photo -	23:	13	4-1-1	13,3a	46.950	22:	9	1-0-3	16,9a	24.400		Tot:	22	5-1-4
	Noomi v Chipmate						Friis M	Sk	24/7-7		7/2000	4	17,5	c c s	145	8'
1	Opdr: Niels Peder Toft						Korfitsen N	Sk	1/8-3		11/2060	0	16,2 a	c c A	65	13'
	Ejer: Niels Peder Toft						Andersen P Ø	Sk	11/9-4		5/2000	1	18,4	c c A	49	5'
cc	**Sort/grå/grøn,**						Andersen P Ø	Sk	19/9-5		3/2060	1	15,8 a	¢ ¢ s	89	13'
	Foget Kasper (Toft N P)a						Mønster K	Od	25/9-4		6/1640	4	13,3 a	¢ c s	186	15'

Hestens navn

Ved udenlandske heste angives landet i parantes efter hestens navn: (S) = Sverige, (N) = Norge, (US) = USA, (F) = Frankrig, (SF) = Finland, (DE) = Tyskland, (NL) = Holland.

Første linie

Hestens samlede resultat i indeværende og forudgående år (i dette tilfælde 2023 og 2022). Antal starter, første-, anden-, tredjepladser, bedste km-tid og indkørt præmiesum i den pågældende sæson. Tallene yderst til højre markerer hestens totale karriereresultat.

Distanceangivelse

Første hest, der starter fra en bestemt distance (i dette tilfælde 2000 m) indeholder denne oplysning. Løbets grunddistance er derfor altid anført ved hesten med startnummer 1, mens evt. tillæg ved snorestart er anført ved den første hest med et bestemt tillæg. Tillæg er desuden i programmet fremhævet ved hjælp af en tykkere streg over den første tillægshest: Er distanceforskellen mellem hestene mere end 20 m, benyttes en ekstra tyk streg. Hestenes distancer er beregnet efter grundpræmiesummen på anmeldelsesdagen (Hestens samlede karriereindtjening). Grundpræmiesummen står yderst til højre i samme linie som hestens navn. Ved autostart starter alle heste fra samme distance. At et løb afvikles med autostart, vises ved hjælp af .

Hestens rekord

Hestens rekord i snorestart, rekord i autostart og grundpræmiesum (= indtjente kr. i alt). Bogstaver ved rekorden angiver:

k = rekord sat over kort distance (1600-1999 m)
m = rekord sat over mellemdistance (2000-2499 m)
l = rekord sat over lang distance (2500 m eller mere)
* = rekord sat som vinder

Totalisatornr.

Det store 1-tal yderst til venstre markerer hestens totalisator-nummer. Hesteskoene under 1-tallet er til personlig påføring af skoinfo ved den pågældende hest.
Under hestens navn markerer:

1. linie: Hestens alder, farve, køn (h=hingst, v=vallak, hp=hoppe) og faderens navn.
2. linie: Markerer hestens mor/morfader).
3. linie: Mestens opdrætter
4. linie: Markerer hestens ejer.
5. linie: Markerer farven på kuskens køredragt.

Hestens fem seneste starter

Fra venstre: Kusk, Bane, Dato, Løb, Startplads, Distance, Placering, Km-tid (***a*** = autostart, ***d*** = diskvalificeret, ***g*** = galop undervejs, ***gk*** = godkendt i prøveløb, ***k*** = prøveløb, ***km*** = montéprøveløb, ***m*** = montéløb), Sko-info **c** = med sko, ***¢*** = uden sko), Sulky-info (S = alm. sulky, A = amerikaner sulky), Odds, Løbets førstepræmie.

Kusk og træner

Navnet angivet med **fed skrift** er kusken i løbet. Er der angivet yderligere et navn, er dette hestens træner.
I forbindelse med træners navn betyder (a) Amatør.

Hestens karriereindtjening

Chancevurdering

Eksperttipperens subjektive vurdering af den enkelte hests chance. Pilene er inddelt efter tre niveauer og afspejler henholdsvis en stor ( ), middel ( ) og lille ( ) chance. Vær opmærksom på, at pilene er vejledende og at alle heste reelt har chance i væddeløb.

BLIV KLOGERE PÅ HESTESPIL

Få forklaret fagudtryk, løbsudstyr, spiltyper og meget mere i videoguiderne på **https://derby25live.dk**

Scan koden og se videoguide

SPILTIPS præsenteres af Bet25 - Vi støtter væddeløbssporten i Danmark

DAGENS V-FORSLAG

V5 FORSLAG

1. afd:	6-7-4-2-1-11
2. afd:	6-5-4
3. afd:	1-8-5-4-6-9
4. afd:	**4 Simply The Best**
5. afd:	4-3-6
Pris:	324 kr.

V4 FORSLAG

1. afd:	1-8-5-4-6-9
2. afd:	**4 Simply The Best**
3. afd:	4-3-6-1
4. afd:	2-3-4-1-8-9-6-5
Pris:	384 kr. (192 rækker)

Reserveheste angivet i parentes.

Dagens eksperttipper er Jesper Elbæk, som har gået til trav siden midten af 1980'erne. Elbæk har været eksperttipper i en lang række medier som f.eks. Tipsbladet, Ekstra Bladet, Løbsguiden, Trav & Galop, baneprogrammer og ikke mindst Bet25-programmet fra 2021-24. Elbæk driver nu det private travmedie Trav24.dk, og er fast leverandør af tipsanalyser til Bet25. Dansk Hestevæddeløb og Bet25 har pr. 1/4-2025 indgået en samarbejdsaftale vedr. tips i baneprogrammerne, så der opnås en stor besparelse samt et tættere samarbejde.

R00085

Bet 25

SPILGUIDEN

Lær alt om spil på hestevæddeløb

- ✓ Sådan opretter du dig
- ✓ Sådan spiller du
- ✓ Forklaring af spilformer
- ✓ Viden om sporten
- ✓ Spørgsmål og svar
- ✓ Vind billetter

SCAN KODEN
eller gå ind på
Bet25.dk/spilguide

TILLADELSE FRA SPILLEMYNDIGHEDEN +18 Stop spillet Spil ansvarligt | Udeluk dig via ROFUS

EFTER SENESTE LØBSDAG

Travtoppen 2025

Professionelle kuske

NR.	NAVN	ST	1	2	3	PRÆMIESUM
1.	Birger Jørgensen (År)	34	10	3	4	156.750
2.	Jeppe Juel (Ål)	22	3	5	3	80.450
3.	Knud Mønster (Sk)	33	3	3	5	80.750
4.	Rene Kjær (Od)	22	2	4	5	71.750
5.	Morten Friis (Sk)	21	2	3	3	57.150

Professionelle trænere

NR.	NAVN	ST	1	2	3	PRÆMIESUM
1.	Morten Friis (Sk)	39	6	4	6	106.800
2.	Morten Juul (Sk)	30	3	4	6	84.850
3.	Jeppe Juel (Ål)	13	2	4	1	61.000

Jockeys

NR.	NAVN	ST	1	2	3	PRÆMIESUM
1.	Magnus M Nielsen (Sk)	25	2	0	3	47.250
2.	Kasper Foget (Sk)	18	1	2	0	33.800
3.	Mads Henriksen (Ål)	4	0	1	0	8.500
4.	Mathias Jensen (År)	13	0	0	1	10.500
5.	Kenneth Andersen (Ål)	12	0	0	0	10.500

Amatørkuske

NR.	NAVN	ST	1	2	3	PRÆMIESUM
1.	Rolf Jørgensen (Sk)	8	3	4	0	46.600
2.	Peter Ø. Andersen (Sk)	7	2	2	1	29.250
3.	Kristian Juul (Sk)	9	2	2	0	10.775
4.	Jens C. Jakobsen (Od)	9	2	0	2	16.400
5.	Theo Damsgaard (Sk)	4	1	1	1	14.150

Amatørtrænere

NR.	NAVN	ST	1	2	3	PRÆMIESUM
1.	Niels D. Kristensen (Ål)	8	2	3	0	58.250
2.	Morten Melin (År)	3	3	0	0	40.000
3.	Peter Rudbeck (Sk)	5	3	2	0	37.500

Monté

NR.	NAVN	ST	1	2	3	PRÆMIESUM
1.	Michelle Mønster (Sk)	3	3	0	0	40.000
2.	Olivia Fly (Od)	1	1	0	0	5.000
3.	Mette Carlsen (Od)	4	0	1	0	14.050
4.	Ronja Walter	2	0	1	0	8.500
5.	Nicole Marsing (ch)	1	0	1	0	5.000

Heste

NR.	NAVN	ST	1	2	3	PRÆMIESUM
1.	Sisi Barosso	5	3	2	0	37.500
2.	Tour Eiffel	3	3	0	0	40.000
3.	Justgivemeareason	5	2	2	1	28.750

Fuldend oplevelsen med Travpakken!

Tag kollegerne, sportsklubben, vennerne eller familien med – Travpakken er for alle, der vil have en helt særlig oplevelse med god mad, hygge og spænding.

DET FÅR DU:
- Entré
- Rundvisning - kom med i staldene og få staldtips fra trænere og kuske
- Reserveret bord i Restaurant Tarok på 1. sal
- Dejlig buffet inkl. en øl/sodavand
- Baneprogram med tips til løbene
- Spillevejledning ved vært

Pris pr. person: 329 kr.

Mødested:
Foran banens kontor (gul bygning ved parkeringspladsen) 30 min. før første løb

For yderligere info - kontakt os på tlf. 88 81 12 06 eller mail: info@skive-trav.dk

BIOCIRC TRAV ARENA
SKIVE

SPILFORMER

VINDER

Vinder er det enkleste spil, du kan spille. Her skal du bare regne ud, hvilken hest der kommer først over stregen, og gør den det, så har du vundet. Mindste indskud: 10 kr.

PLADS

I løb med syv eller flere deltagere skal din hest komme ind mellem de tre første heste over målstregen for at give gevinst. Er der seks eller færre deltagere, skal din heste være blandt de to første i mål. Mindste indskud: 10 kr.

TVILLING

I ***Tvilling*** gælder det om at finde de to heste, der kommer først i mål uanset rækkefølge. Mindste indskud: 5 kr. pr. kombination.

KOMB

Komb ligner Tvilling til forveksling. Eneste undtagelse er, at man her skal finde de to første heste i mål i korrekt rækkefølge. Mindste indskud: 5 kr. pr. kombination.

TRIO

I ***Triospil*** skal man finde frem til de tre heste, der kommer først over målstregen i ét løb, i rigtig rækkefølge. Mindste indskud: 2 kr. pr. kombination.

V5

I ***V5*** gælder det om at finde vinderne af fem på forhånd udvalgte løb. Du får gevinst, hvis du har 5 rigtige (eller 4 rigtige, hvis ingen har 5 rigtige). Rækkeprisen er 1 kr. Kan spilles via kupon og som Lynspil. Mindsteindskud for Lynspil: 50 kr.

V4

I ***V4*** gælder det om at finde vinderne af fire på forhånd udvalgte løb. Du får gevinst, hvis du har 4 rigtige (eller 3 rigtige, hvis ingen har 4 rigtige). Rækkeprisen er 2 kr. Kan spilles via kupon og som Lynspil. Mindsteindskud for Lynspil: 50 kr.

MINIMUMSALDER FOR SPIL

Opmærksomheden henledes på, at minimumsalderen for spil i totalisatoren i henhold til lovgivningen er 18 år.

LØB I DEN KOMMENDE TID

APRIL

Torsdag	10.	kl. 17.00	Aarhus	After Work Racing
Fredag	11.	kl. 15.45	Charlottenlund	Friday Night Racing
Søndag	13.	kl. 12.00	Bornholm	Rema 1000´s Åbningsløb
Søndag	13.	kl. 14.00	Aalborg	Påsketrav
Torsdag	17.	kl. 16.00	Odense	Easter Racing med Børnenes løbsdag
Fredag	18.	kl. 13.45	Aarhus	Prins Henriks Cup
Lørdag	19.	Kl. 12.30	Bornholm	Påsketrav
Lørdag	**19.**	**kl. 17.00**	**Skive**	**Påsketrav**
Søndag	20.	kl. 12.45	Charlottenlund	Påskefrokost & trav
Mandag	21.	kl. 12.00	Aalborg	Easter Racing
Torsdag	24.	kl. 17.00	Nykøbing Falster	Aprilpokalen
Fredag	25.	kl. 15.45	Odense	Galoppens sæsonåbning
Lørdag	26.	kl. 17.00	Aarhus	Saturday Night Racing
Søndag	**27.**	**kl. 14.00**	**Skive**	**Musketérdagen**
Mandag	28.	kl. 18.00	Aalborg	Spring Racing

MAJ

Fredag	2.	kl. 15.45	Charlottenlund	Friday Night Racing & Mors Dag trav
Fredag	2.	kl. 18.00	Aarhus	Spring Race
Søndag	4.	kl. 12.00	Bornholm	Travløb
Mandag	**5.**	**kl. 18.00**	**Skive**	**Forårstrav**
Onsdag	7.	kl. 17.00	Aalborg	Spring Racing
Fredag	9.	kl. 15.45	Odense	Spring Racing
Lørdag	10.	kl. 11.00	Nykøbing Falster	Majpokalen
Lørdag	10.	kl. 12.30	Bornholm	Travløb
Søndag	11.	kl. 13.00	Charlottenlund	Copenhagen Cup 2025
Onsdag	14.	kl. 17.00	Aalborg	Galoppens Sæsonåbning 2025
Fredag	16.	kl. 15.45	Aarhus	TGIF Racing
Lørdag	17.	kl. 18.55	Bornholm	Travløb V65
Søndag	18.	kl. 12.45	Charlottenlund	Søndagstrav
Mandag	**19.**	**kl. 18.00**	**Skive**	**Forårstrav**
Torsdag	22.	kl. 17.00	Nykøbing Falster	Pinsepokalen
Fredag	23.	kl. 15.45	Odense	Sprintermesteren | Det Danske Sprinterderby
Fredag	23.	kl. 17.00	Aalborg	Spring Racing med trav- og galopløb
Mandag	26.	kl. 18.00	Aalborg	Spring Racing
Onsdag	28.	kl. 17.00	Aarhus	Kristi Himmelfarts løbet
Fredag	30.	kl. 15.45	Bornholm	Erling Rügge Memorial
Lørdag	**31.**	**kl. 18.55**	**Skive**	**Lørdagstrav**

EXTREME

Chocolatier - Swiss Watch (From Above)

53 starter: 24-8-5 - Rekord 1.09,7* - 3.417.792 DKK

Hurtigste hest på en dansk travbane nogensinde!

Travsportens svar på Michael Laudrup!

| Vinder af Dansk Trav Derby 2020 |

| Vinder af EM for 5-årige (2021) foran topheste som Don Fanucci Zet og Aetos Kronos *(billedet)* |

| Vinder af C.L. Müllers Memorial (2021) |

| 2'er i Paralympiatravet (2022) til Who's Who |

| Absolut banerekordholder på Lunden med tiden 1.09,7a/1600m (Derbyweekenden 2021), hvilket er den hurtigste tidsnotering nogensinde på en dansk travbane |

| Debuterede som 2-års i oktober måned med sejr på en 1.17-tid i voltestart |

| Extremes helbror Icebreaker vandt også Dansk Trav Derby (2024) |

FØRSTE SÆSON SOM AVLSHINGST!

SÆRLIG INTROPRIS: 0 + 12.500 kr. + moms ved levendefødt føl.

KONTAKT: Niels Jørgen Jensen - Stutteri Shadow - (0045) 2087 0215
eller repræsentant fra ejerkredsen hos Extreme - John B. Sørensen - (0045) 2370 1111

P1

ORANGE

KL. 17.25

Prøveløb
3-14-årige. **2000 m.** Voltestart.
Godkendelseskrav: 2-årige 1.25.0
3-årige 1.23.0
4-årige & ældre 1.22.0
Monté 1.22.0

1 IDAHO STONE — 2000:1

5,brun. hp. v Wishing Stone - 25: 0 0-0-0 — 24: 0 0-0-0 — Tot: 0 0-0-0
Ashleigh's Legacy v Windsong's Legacy
Opdr: Stald Cowboyland & Rivers ApS
Ejer: Jane & René Feltheim
CC **Hvid/blå,**
Feltheim Rene

Foget K	Sk	5/23 -k	3/ 2020	k	23,7	-	-	gk	-

2 ISABELLA VINCENT — 2

5,lbr. hp. v Ravenna - 25: 0 0-0-0 — 24: 0 0-0-0 — Tot: 0 0-0-0
Kanon Pejsegården v Carmody Lobell
Opdr: Stutteri Vincent
Ejer: Agroadvice ApS
CC **Sort/orange/logo,**
Ål **Friborg Kent**

Jensen K	Ål	7/12 -k	4/ 2140	k	24,0	-	-	ejg	-
Jensen K	Sk	3/1 -k	1/ 2000	k	22,6	-	-	ejg	-
Jensen K	Ål	17/1 -k	2/ 2140	k	23,6	-	-	ejg	-
Jensen M	Sk	7/2 -k	1/ 2000n	k	24,4	-	-	ejg1	-

3 LIMITED EDITION MS — 3

3,lbr. v. v S J's Caviar - 25: 0 0-0-0 — 24: 0 0-0-0 — Tot: 0 0-0-0
Graceful Glide v Yankee Glide
Opdr: MS Sprøjtebeton
Ejer: MS Sprøjtebeton
CC **Sort/guld/logo,**
Jørgensen Birger (Lindhardt Chr)

4 KAROLA SHADOW — 4 — 16,6M 15,8AK 16,0AM — 53.747

RUT 4,brun. hp. v Great Challenger - 25: 2 0-0-0 — 17,3 1.000 — 24: 14 0-5-0 — 16,6 51.847 — Tot: 19 0-5-0
Walkabout Shadow v Leonardo Grif
Opdr: Niels Jørgen Jensen
Ejer: Lena & Gry Bruun
CC **Blå/hvid/turkis,**
Bruun Grya

Steinlein N	Sk	8/11 -4	8/ 2060	d	ufb a	**c**	¢	s	800	75'
Juul S	Jæ	26/11 -7	1/ 1640	0	17,4 a	-	-		357	-
Foget K	Sk	11/1 -8	5/ 1600	8	16,5 a	¢	**c**	s	419	15'
Damsgård T	Ål	1/2 -3	2/ 2140	0	17,3 g	¢	¢	s	374	7'
Bruun G	Sk	7/2 -km	2/ 2000n	k	32,3 g	-	-		ejg1	-

5 LENNART FORSGREN — 2020:1

3,brun. v. v Lavec Kronos - 25: 0 0-0-0 — 24: 0 0-0-0 — Tot: 0 0-0-0
Hioubov Lykke v Buckfinder
Opdr: Frank & Preben Sørensen
Ejer: Stald Lennart Forsgren
CC **Hvid/reklame,**
Mønster Knud

6 LUNA BORK — 2

3,mkbr. hp. v Great Challenger - 25: 0 0-0-0 — 24: 0 0-0-0 — Tot: 0 0-0-0
Amalie Bork v Beaumont Hanover
Opdr: Chr.M. Lauridsen & Villy Christensen
Ejer: Anne Larsen ApS
CC **Sort/blå/logo,**
Andersen Kasper K. (Rask J)

Rask J	Ål	13/8 -k	3/ 2180	k	25,6 g	-	-	ejg	-
Rask J	Sk	2/9 -k	2/ 2000	k	25,8 g	-	-	ejg	-

7 KOHINOOR — 3

RUT 4,brun. hp. v From Above - 25: 0 0-0-0 — 24: 0 0-0-0 — Tot: 0 0-0-0
Baronesse Ima v Maharajah
Opdr: Peter Fog
Ejer: Stutteri Thy & Susanne J. Sunesen
CC **Mørkblå/hvid/guld,**
Rask Jeppe

Andersen KK	Sk	19/8 -k	4/ 2000	k	24,7	-	-	ejg	-
Rask J	Ål	1/9 -k	2/ 2140	k	21,2	-	-	gk	-

SE LØBENE - OGSÅ PÅ FARTEN

Har du ikke mulighed for at opleve løbsdagen på væddeløbsbanen, kan du altid se danske løb live på bet25.dk

Foto: Niels Wikkelsen

OBS! OBS! OBS!

Der køres direkte til prøvestarten i forlængelse af præsentationen. Ekstra prøvestart i autostartsløb op til 20.000 kr. fra den oprindelige proposition og i alle autostartsløb for de 2-årige heste.

I løb med autostartsløb op til 20.000 kr. og i alle autostartsløb for de 2-årige heste. arrangeres der en ekstra prøvestart i forlængelse af præsentationen (med cirka 4 minutter til start).

Startbilen står placeret ved opsamlingsstedet for normaldistancen på alle baner (uanset distancen i de pågældende løb) – og slipper ved startstedet for normaldistancen.

Ekvipager, som ikke ønsker at være med i prøvestarten, skal afcantre på sædvanligvis og opholde sig på modsatte langside af, hvor prøvestarten afvikles.

Efter afslutningen af prøvestarten, kaldes der til start om ca. 3 minutter.

Kuske, som ikke ønsker at deltage i prøvestarten, skal være ekstra opmærksomme på startbilens kørsel på banen.

LØB 1 GUL

KL. 18.00 **VINDER PLADS TVILLING KOMB TRIO**

Ahlsell præsenterer
3-14-årige **0 - 6.000 kr.**
2060 m. Autostart.
Præmier: 7.500-3.750-1.900-1.100-750 (5 præmier)
Intet indskud.
Gavepose til vindehestens kusk fra Ahlsell.

1 KHEPRI — 2060:1 — 17,7AM — 18,9M — 5.500

4,sbr. v. v Ens Snapshot - 25: 1 0-0-0 1.500 — 24: 6 0-0-1 17,7a 4.000 — Tot: 7 0-0-1
Venus V v Angus Hall — Jørgensen B — Ål 13/9 -8 8/2140 5 17,7 a c ¢ s 137 10'
Opdr: Dorthe Christensen ApS — Jørgensen B — Sk 30/9 -6 4/2000 4 20,1 c c s 25 8'
Ejer: Ole & Jane Søndergaard Andersen — Juel J — Sk 24/12 -7 3/2000 d g c c s 94 8'
CC **Sort/blå/logo,** — Jensen M — År 30/12 -7 8/1800 0 19,2 a c c s 155 13'
Ål **Andersen Kasper K.** (Nielsen M B) — Andersen KK — Ål 23/3 -5 4/2140 5 21,0 g c c s 127 6'

2 KUN SEM — 2 — 18,5AM — 21,3K — 2.100

4,mkbr. h. v Ens Snapshot - 25: 4 0-0-0 18,5a 2.100 — 24: 3 0-0-0 20,1a — Tot: 7 0-0-0
Masterpiece v Wall Street Banker — Kristensen T — År 30/12 -7 3/1800 0 21,5ag ¢ c s 841 13'
Opdr: Skov Entreprenør & Maskinudl. ApS — Lønborg H — Ål 1/2 -7 5/2140 d g ¢ ¢ s 192 10'
Ejer: Torben Kristensen — Kristensen T — År 14/2 -1 7/1800 5 21,3 c ¢ s 1284 10'
CC **Gul/grøn,** — Kristensen T — Sk 8/3 -1 6/2060 4 18,5 a c c s 373 8'
År **Lønborg Henrik** (Kristensen T)a — Kristensen T — Od 28/3 -1 1/2140 d g c c s 234 8'

3 LADY GAAGAA SEJER — 3

3,mkbr. hp. v Googoo Gaagaa - 25: 1 0-0-0 — 24: 0 0-0-0 — Tot: 1 0-0-0
Osandra Game v Great Challenger — Sejer C — Od 1/11 -k 1/2160 k 30,9 g - - ejg -
Opdr: Ole, Christian & Rasmus Sejer — Sejer C — Sk 17/11 -k 4/2020 k opg g - - ejg -
Ejer: Ole, Christian & Rasmus Sejer — Korfitsen N — Od 28/2 -k 3/2140 k 20,0 - - gk -
CC **Grøn/hvid/logo,** — Juel J — Ch 21/3 -1 4/2000 d g7ag c c s 188 15'
Od **Kjær Rene** (Sejer O)a

4 KENDDENPÅKNÆKKET — 4 — 18,7AM — 20,5M — 3.400

4,brun. hp. v Villiam - 25: 0 0-0-0 — 24: 5 0-0-1 18,7a 3.400 — Tot: 5 0-0-1
Delila Sund v Credit Winner — Juel J — Od 1/11 -1 3/2140 5 20,5 c c s 91 8'
Opdr: Event Eksperten ApS — Juel J — Sk 8/11 -8 3/2060 3 18,7 a c c s 68 8'
Ejer: K. & J. Rask & C. Torp — Juel J — Od 22/11 -1 1/2140n 5 21,3 a c c s 70 8'
CC **Mørkblå/hvid/guld,** — Nielsen C M — Ål 7/12 -8 8/2140 d g a c c s 251 10'
Rask Jeppe — Juel J — Od 21/12 -1 7/2140n 0 19,3 a ¢ c s 110 8'

5 LADY CAROLINE — 5

3,mkbr. hp. v Great Challenger - 25: 0 0-0-0 — 24: 0 0-0-0 — Tot: 0 0-0-0
Nightmare Face v Olimede — Friis M — Sk 25/11 -k 3/2040t k 24,1 - - gk2 -
Opdr: Mikkel Stub & Vibe Haastrup
Ejer: Anla Stable KB
CC **Sort/grå/blå,**
Friis Morten

6 HANTZE (SE) — 6 — 20,4M — 1.900

3,brun. hp. v Helgafell - 25: 0 0-0-0 — 24: 2 0-0-1 1.900 — Tot: 2 0-0-1
Billy Jean Boko v Viking Kronos — Dahlgaard J — Sk 29/10 -k 2/2020t k 21,4 - - gk1 -
Opdr: Menhammar Stuteri AB — Dahlgaard J — Sk 13/12 -1 8/2000 3 20,4 g - - 64 8'
Ejer: Rengøringsservice Danmark A/S — Dahlgaard J — Ål 29/12 -1 4/2140 0 opg g c c s 96 10'
CC **Grøn/sort/hvid,**
Dahlgaard Jan

7 KAZOO CASH — 7

4,rød. v. v Cash and Go - 25: 0 0-0-0 — 24: 0 0-0-0 — Tot: 0 0-0-0
Endora Face v So Lovely Girl — Nielsen C M — År 3/24 -k 1/1800 k 28,1 g - - ejg -
Opdr: Flemming Reinholdt — Jensen K — Ål 11/5 -k 3/2180 k dg - - ejg -
Ejer: Stald Rosenvang — Jørgensen B — Sk 7/2 -k 2/2000n k 22,5 g - - gk1 -
CC **Sort/guld/logo,**
Jørgensen Birger (Juul M)

8 HANNAH SIMONI — 8 — 18,7AM — 23,7K — 5.000

6,brun. hp. v Timoko - 25: 2 0-0-1 18,7a 3.500 — 24: 2 0-0-0 21,4a 500 — Tot: 6 0-0-1
Anna Simoni v Going Kronos — Grove E — År 2/24 -k 2/1800 k 22,6 - - gk -
Opdr: Peter Simoni — Grove E — År 3/24 -5 1/1800 6 21,4 a c c s 502 10'
Ejer: Marianne Jania & Robin Nielsen — Andersen M — År 20/12 -1 11/1800 0 21,9 a c c s 1028 8'
CC **Blå/sort/guld/logo,** — Andreasen M — Sk 11/1 -1 7/2060 5 18,7ag c c s 335 10'
År **Andreasen Martin** (Jania M)a — Andreasen M — Sk 21/2 -1 7/2060 3 19,5 a ¢ c s 290 10'

9 WARNING TRACK (SE) — 9

5,brun. hp. v Andover Hall - 25: 1 0-0-0 — 24: 0 0-0-0 — Tot: 1 0-0-0
Stickittothem v Duke Of York — Rasmussen J — Ål 1/2 -k 1/2160 k 20,4 - - gk -
Opdr: Jan M. Rasmussen — Rasmussen J — Ch 21/3 -8 1/2000 d g c c s 150 9'
Ejer: J.M. Rasmussen & O. Olesen
CC **Hvid/gul/rød,**
Rasmussen Jan M. (Olesen O)a

ahlsell
gør det nemmere at være professionel

LABOUR SPRING **10**

10 CC

3,brun. v. v Trophy Catch - 25: 0 0-0-0 24: 0 0-0-0 Tot: 0 0-0-0
Gehør v Supergill Mønster K Sk 8/3 -k 1/2000 k 19,6 - - gk -
Opdr: Helene Gravesen
Ejer: CDJ Gruppen ApS & K. Stærkjær
Hvid/reklame,
Mønster Knud

Foto: Hunskjær Foto

SPILTIPS præsenteres af Bet25 - Vi støtter væddeløbssporten i Danmark

VINDEREN: Aftenløb en mandag i Skive – ligesom i gamle dage – indledes med et begynderløb for heste med max 6.000 kr. på kontoen. Spillerne er på en svær opgave, men et holdepunkt kan være 10 Labour Spring, som gik et godt prøveløb for en måned siden. Løb alene det meste af vejen, idet den anden hest i prøveløbet tidligt galopperede. Anden række bag bilen er ingen højder, men Labour Spring kan sagtens vinde her.

MODBUDDET: 4 Kenddenpåknækket viste i glimt kapacitet i sit tidligere regi, og har jo gode storesø-skende i form af Cinderella og Flora. Blev solgt på internetauktion, og tørner nu ud for Skive-træner Jeppe Rask. Godt startspor, og Villiam-hoppen kan måske give sine nye ejere vinderblomster direkte.

OUTSIDEREN: 2 Kun Sem gik godt senest den startede her i Skive, men kiksede så senest i Odense. Kuskeforstærkes denne gang med Aarhus-træner Henrik Lønborg, og har et godt startspor her. Hurtige men ustabile 9 Warning Track, 6 Hantze og 7 Kazoo Cash er de næste.

CHANCEVURDERING: A: 10-4-2-9-6-7 B: 5-8-3-1 C: -

LØB **2** **V5-1** BLÅ

KL. 18.20 **VINDER PLADS TVILLING KOMB TRIO**

Herning Turist præsenterer
Amerikanerløb
3-14-årige højst **200.000 kr.**
2060 m. Autostart.
Præmier: 7.500-3.750-1.900-1.100-750 (5 præmier)
Intet indskud.

1 LE DOCTOR (FR) — 2060:1 — 17,8AM 17,6M — 16.050

4,brun. h. v Niky - 25: 0 0-0-0 — 24: 10 0-2-3 17,8a 16.050 — Tot: 10 0-2-3

	Biche du Donjon v Quinoa du Gers	Friborg K	Ål	14/9 -1	10/ 2140	0	17,8ag	c c	s	622	10'
	Opdr: Flemming Reinholdt	Friborg K	År	29/9 -10	2/ 1820	2	20,8	c c	s	56	10'
	Ejer: Stald Rosenvang	Friborg K	År	18/10 -1	1/ 1800	3	18,1 a	c c	s	76	10'
CC	**Hvid/grøn/logo,**	Friborg K	År	28/10 -1	5/ 1820	d	g	c ¢	s	432	10'
Ål	**Jensen Flemming**	Friborg K	Ål	14/11 -3	3/ 2140	0	18,6	c ¢	s	134	8'

2 KEJSER PELLE — 2 — 17,5AM 20,6M — 17.100

4,brun. h. v Hillustrious - 25: 3 1-1-0 17,5a 15.250 — 24: 2 0-0-0 22,2a 1.850 — Tot: 5 1-1-0

	Sweet Funky Music v Brandy Dei Fiori	Friis M	Sk	8/11 -8	6/ 2060	5	22,2ag	c c	s	112	8'
	Opdr: Marianne Fejerskov	Friis M	Sk	13/12 -1	7/ 2000	4	20,7	- -		228	8'
	Ejer: Marianne Fejerskov	Friis M	Sk	3/1 -1	3/ 2000	4	20,6 g	c c	s	239	10'
CC	**Sort/grå/blå,**	Nielsen M M	Sk	21/2 -1	10/ 2060	1	18,9 a	c c	s	151	10'
	Friis Morten	Friis M	Sk	8/3 -9	3/ 2060	2	17,5 a	c ¢	s	81	8'

3 KITTI NARDOS — 3 — 17,8AM 21,2M — 18.000

4,mkbr. hp. v Ens Snapshot - 25: 2 0-0-0 17,8a 500 — 24: 10 0-0-0 17,8a 13.850 — Tot: 15 0-0-0

	Wilma J v Storstadsbusen	Friborg K	Sk	2/9 -2	10/ 1600	5	17,8 a	¢ ¢	s	775	8'
	Opdr: Karl J. Jensen	Friborg K	Sk	9/9 -3	11/ 2060	6	19,2 a	¢ ¢	s	445	6'
	Ejer: Stald Nardos	Jensen K	Sk	30/9 -1	1/ 2060	0	18,2 a	¢ ¢	s	796	8'
CC	**Sort/orange/logo,**	Jensen K	Sk	7/2 -1	2/ 2060	8	18,9ag	¢ ¢	s	868	10'
	Friborg Kent (Jensen K)a	Jensen K	Sk	21/2 -2	1/ 2060	0	17,8 a	¢ ¢	s	537	10'

4 KUARATO HEOT (FR) — 4 — 14,9AK 19,3M 17,9AM — 18.312

5,brun. v. v Eridan - 25: 3 0-1-0 17,9a 6.000 — 24: 11 1-0-0 16,4a 7.454 — Tot: 20 1-1-1

	Urga de Cahot v Nice Love	van den Bergh E	Nl	10/11 -1	1/ 2060	d	g a	- -		232	-
	Opdr: Willem Hess	Pedersen A	Ål	17/1 -k	1/ 2140	k	20,1 g	- -		gk	-
	Ejer: Sdr.Blaabjerggaard & TeamWorldWideTrot	Pedersen A	År	14/2 -1	2/ 1820	7	20,9 g	c c	s	63	10'
CC	**Blå/sort/rød,**	Pedersen A	Ål	3/3 -1	3/ 2140	2	17,9ag	¢ c	s	118	10'
Ål	**Pedersen Anders**	Pedersen A	Ål	23/3 -2	9/ 2140	8	20,0ag	¢ c	s	30	6'

5 KENYA LAKE — 5 — 18,1AM 18,3M — 19.750

4,brun. hp. v Ens Snapshot - 25: 2 0-0-0 18,3a 1.500 — 24: 7 0-1-1 18,1a 18.250 — Tot: 9 0-1-1

	Tøsen Højgård v Trophy Catch	Foget K	Ål	5/11 -7	1/ 2140	3	21,6 a	c c	s	42	8'
	Opdr: Lasse Jakobsen	Nielsen M M	Ål	14/11 -1	1/ 2160	2	18,3	c c	s	226	15'
	Ejer: Stald Bakkebo	Nielsen M M	Od	6/12 -1	1/ 2160	7	21,4 g	c c	s	117	15'
CC	**Sort/blå/logo,**	Nielsen M M	Sk	3/1 -3	6/ 2060	4	18,6 a	c c	s	69	10'
	Andersen Kasper K. (Kristensen V)a	Nielsen M M	Sk	26/3 -3	6/ 1600	0	18,3 a	c c	s	350	10'

6 ICON — 6 — 16,9AM 18,5M — 20.650

5,brun. v. v Great Challenger - 25: 0 0-0-0 — 24: 3 1-1-1 16,9a 13.150 — Tot: 4 2-1-1

	Amulet v Ens Snapshot	Jørgensen B	Ål	5/23 -5	4/ 2140	1	17,4 a	- -		45	8'
	Opdr: Lone Rasmussen	Jørgensen B	Sk	30/9 -k	1/ 2000	k	20,2	- -		gk	-
	Ejer: Lone Rasmussen	Jørgensen B	Sk	22/10 -9	2/ 2020	2	18,5	c c	s	15	8'
CC	**Sort/guld/logo,**	Jørgensen B	Sk	8/11 -9	8/ 2060	1	17,9 a	c c	s	29	8'
	Jørgensen Birger (Rasmussen P)	Jørgensen B	Ål	29/11 -5	7/ 2140	3	16,9 a	c c	s	15	8'

7 GAME ON SHADOW — 7 — 17,6AL 17,3M — 21.813

7,brun. v. v Broad Bahn - 25: 2 1-1-0 11.750 — 24: 1 0-0-0 — Tot: 12 1-1-0

	Bonney Anne v Andover Hall	Sejer R	Od	16/8 -2	7/ 1640	0	dist a	c c	s	998	8'
	Opdr: Niels Jørgen Jensen	Sejer C	År	14/2 -k	1/ 1800	k	24,5 g	- -		ejg	-
	Ejer: Ole, Christian & Rasmus Sejer	Kjær R	Od	28/2 -k	1/ 2140	k	19,3	- -		gk	-
CC	**Grøn/hvid/logo,**	Kjær R	Od	14/3 -7	3/ 2140	1	17,8	c c	s	164	8'
Od	**Kjær Rene** (Sejer O)a	Kjær R	Ch	21/3 -8	4/ 2020	2	17,5	c ¢	s	78	9'

8 JONAS TOFT — 8 — 15,2AK 18,2M 16,0AM — 25.000

5,sort. v. v Classic Photo - 25: 2 0-0-0 16,8a 500 — 24: 19 0-0-4 15,2a 15.150 — Tot: 30 0-1-5

	Sirid Toft v Dream Vacation	Juel J	Sk	17/11 -2	1/ 2060	3	17,7 a	¢ c	s	230	6'
	Opdr: Stald Toft	Juel J	Od	6/12 -3	9/ 2140	0	18,6 a	¢ c	s	110	8'
	Ejer: Niels Ole Jensen	Jensen N O	Od	21/12 -3	4/ 1640n	4	17,1 a	¢ ¢	s	309	8'
CC	**Bordeaux/hvid,**	Jensen N O	Sk	3/1 -4	2/ 1600	8	16,8 a	¢ ¢	s	352	10'
Od	**Jensen Niels Ole**a	Jensen N O	Od	31/1 -5	3/ 2140	d	g	¢ ¢	s	568	7'

9 J C PILBRO — 9 — 17,0AK 19,2K 17,6AM — 25.700

5,mkbr. v. v Uncle Lasse - 25: 3 0-0-0 17,6a 2.500 — 24: 17 0-1-3 17,0a 23.200 — Tot: 21 0-1-3

	Vakker v Up Front Larry	Friis M	Sk	17/11 -2	2/ 2060	6	19,0ag	c c	s	80	6'
	Opdr: Ivan Krieger	Friis M	Sk	2/12 -2	6/ 1600	0	17,0 a	c c	s	425	8'
	Ejer: Ivan & Kristine Krieger	Foget K	Sk	27/1 -1	3/ 2060	8	19,5 a	¢ c	s	662	10'
CC	**Hvid/reklame,**	Foget K	Sk	7/2 -1	6/ 2060	6	18,4 a	¢ c	s	764	10'
	Mønster Knud (Friis M)	Friis M	Sk	21/2 -2	5/ 2060	7	17,6 a	¢ c	s	491	10'

HERNING TURIST
- en god tur i godt selskab

IQUE **10** 15,9AK 19,3M 16,7AM 27.200

10 CC

5,brun. v. v Ens Snapshot - 25: 5 0-0-0 16,7a 5.600 24: 7 1-1-1 15,9a 20.500 Tot: 15 1-1-1
Ghana Roland v Speedy Herve
Opdr: Klaus Krogsgaard
Ejer: Klaus Krogsgaard
Beige/grøn/reklame,
Juel Jeppe (Krogsgaard K)a

Foget K	Sk	11/1 -4	3/2060	8	19,5ag	c c	A	210	15'
Nielsen M M	Sk	7/2 -1	5/2060	4	17,8 a	c c	S	550	10'
Nielsen M M	Sk	21/2 -2	4/2060	4	16,7 a	c c	S	345	10'
Foget K	Sk	8/3 -9	7/2060	4	17,6 a	c c	A	157	8'
Friis M	Sk	26/3 -1	1/2060	0	17,0 a	c c	S	475	10'

ERIC BANKER* (SE) **11** 17,1AM 17,4M 28.141

11 CC ÅI

5,brun. v. v Orlando Vici - 25: 3 0-1-0 19,1a 4.000 24: 15 1-1-3 17,1a 24.141 Tot: 20 1-2-3
Micro Pearl v Micro Mesh
Opdr: Kent Eliasson
Ejer: Kent Eliasson
Grøn/sort/logo,
Korfitsen Nicklas

Jensen F	Ål	5/11 -2	9/2140	2	17,1 a	c c	S	120	13'
Henriksen M	Ål	23/11 -3	11/1640	0	20,7ag	c c	S	35	6'
Jensen F	Ål	10/1 -3	1/2140	0	20,2ag	c c	A	38	10'
Jensen F	Ål	17/2 -2	3/2140	d	g a	c c	S	115	10'
Korfitsen N	Ål	23/3 -2	6/2140	2	19,1 a	c c	S	33	6'

HER STARTER V5-SPILLET

Find vinderne af de følgende fem løb, og vær med i jagten efter den store gevinst. Læs mere om, hvordan du spiller V5 på bet.25/heste/sadan-spiller-du/V5

Foto: Kjeld Mikkelsen

SPILTIPS præsenteres af Bet25 - Vi støtter væddeløbssporten i Danmark

VINDEREN: HER STARTER V5-SPILLET! Spillerne skal nok bruge en håndfuld krydser for at være sikker på at komme videre til anden afdeling. Skive-træner Peter Rasmussen kommer med 6 Icon, som er efter Hoppe Derby-vinderen Amulet, som Rasmussen også selv trænede. Kommer i sæsondebut efter fire måneders løbspause, men i jævn konkurrence, så er der en vis mulighed for, at den kan vinde direkte.

MODBUDDET: 7 Game On Shadow har gået godt i begge starter siden den kom i comeback, og var senest kun slået af gode Get In Your Pj's. Svært startspor her, men Familien Sejers hest kan sagtens blande sig langt fremme på målfotoet, hvis den sidder med i de rigtige rygge undervejs. Med mindre Kjær gasser fra start?

OUTSIDEREN: 4 Kuarato Heot er den helt naturlige outsider i løbet. Den franske hest har kæmpestore fartressourcer, men den galopperer til gengæld også hver eneste gang. Den dag Aalborg-træner Anders Pedersen får hesten til at gå fejlfrit, så vinder den med et halvt opløb.

CHANCEVURDERING: A: 6-7-4-2 B: 1-11-5-8-10 C: 9-3

LØB **3** **V5-2** RØD

KL. 18.40 **VINDER PLADS TVILLING KOMB TRIO**

SPAR VEST FONDEN præsenterer
Hoppeløb
3-14-årige hopper.
1600 m. Autostart.
Præmier: 15.000-7.500-3.750-2.250-1.500-900 (6 præmier)
Indskud: 300 kr.

1 ONLY BE KIND TO ME (NO) — 1600:1 — 11,9AK — 14,2K — 529.610

8,brun. hp. v Bullchip - 25: 6 0-1-1 15,4a 9.700 24: 14 0-6-1 13,7a 35.118 Tot: 85 9-14-11
Divided Dream v Dream Vacation Pedersen M Ål 17/1 -6 6/ 1640 5 15,4 a c c s 646 15'
Opdr: Rolf Arne Knutsen Pedersen M Ål 1/2 -3 1/ 2200 8 14,8 ¢ ¢ s 643 7'
Ejer: Mats Pedersen & Hege Nilsen Pedersen M Ål 17/2 -4 10/ 2140 6 15,9 a c c s 461 10'
CC **Blå/rød/hvid,** Pedersen M Ål 22/2 -6 1/ 2180 0 nc g ¢ c s 534 7'
Ål **Pedersen Mats**a Pedersen M Ål 23/3 -3 1/ 2160 2 15,4 ¢ ¢ s 148 6'

2 DANIELLA GARDENIA — 2 — 13,6AK — 13,7K — 361.500

10,brun. hp. v Great Challenger - 25: 4 1-0-0 8.050 24: 21 3-4-2 15,9a 39.050 Tot: 132 13-25-19
Pitezza v Armbro Goal Andreasen M Sk 24/12 -8 1/ 2040 4 17,2 c c s 50 7'
Opdr: Anton Andreasen Andreasen M Ål 10/1 -5 1/ 2180 1 16,7 c c s 26 7'
Ejer: Martin Andreasen Andreasen M Ål 1/2 -3 1/ 2180 6 15,4 c c s 67 7'
CC **Blå/sort/guld/logo,** Andreasen M Sk 7/2 -4 1/ 2020 6 16,9 c c s 229 20'
Andreasen Martina Jessen I År 29/3 -7 2/ 1840 0 16,7 c c s 458 7'

3 DANGER DYNAMITE — 3 — 12,8AK — *14,5M — 405.950

10,brun. hp. v Laughing Stock - 25: 6 0-0-1 17,2a 5.450 24: 29 3-4-2 13,5a 75.200 Tot: 140 21-18-25
Olympia Hanover v Southall Hanover Andreasen M Sk 7/2 -7 6/ 2570 6 18,1 ¢ c s 275 7'
Opdr: Kathrine M. Olesen Andreasen M Ål 22/2 -6 1/ 2160 5 nc ¢ c s 186 7'
Ejer: Martin Andreasen Andreasen M Ål 3/3 -6 3/ 2640 5 17,8 ¢ c s 236 7'
CC **Grøn/hvid/logo,** Andreasen M Od 14/3 -5 9/ 2140 3 18,3 ¢ c s 56 7'
Kjær Rene (Andreasen M)a Andreasen M Od 4/4 -7 2/ 2660 - - 7'

4 ILOVEYOU BUTCHER — 4 — *13,2AM — 15,9M — 13,9AK — 414.988

5,brun. hp. v Dominion Beach - 25: 3 0-0-0 14,1a 5.378 24: 11 2-0-1 13,2a 302.046 Tot: 25 5-1-3
Shelovesyoubutcher v Love You Jensen F Åb 28/9 -8 14/ 2140 3 14,8 a - - 100 -
Opdr: Niels-Erik Christensen Jensen F Ål 20/10 -4 2/ 2140 1 13,2 a ¢ c A 64 235'
Ejer: Stald Butcher A/S Jensen F Sk 27/1 -4 10/ 2060 5 16,2 a c c A 43 10'
CC **Hvid/grøn/logo,** Jensen F Åb 15/2 -5 3/ 2140 0 17,9 g - - 98 -
Ål **Jensen Flemming** Jørgensen B Ål 15/3 -3 3/ 1640 4 14,1 a c c s 46 15'

5 GO ON GARDENIA — 5 — 11,8AK — 16,5M — 873.643

7,brun. hp. v Great Challenger - 25: 2 0-0-0 13,7a 4.250 24: 16 0-0-3 11,8a 79.761 Tot: 53 11-4-8
She Loves Marstall v Juliano Star Mønster K Sk 29/10 -1 3/ 1600 d g a ¢ ¢ s 150 20'
Opdr: Anton Andreasen Mønster K Sk 13/12 -5 4/ 1600 5 13,2 a - - 190 20'
Ejer: Expressbud, B. Nissen & K. Mønster Mønster K Ål 29/12 -7 3/ 2140 5 14,1 a ¢ ¢ s 997 50'
CC **Hvid/reklame,** Mønster K Od 31/1 -1 1/ 1640 4 13,7 a ¢ ¢ s 161 15'
Mønster Knud Mønster K Sk 8/3 -3 3/ 2060 5 14,2 a ¢ ¢ s 218 20'

6 GABI KYVSGÅRD — 6 — 10,2AK — 13,5M — 993.732

7,mkbr. hp. v From Above U S - 25: 0 0-0-0 24: 12 2-2-4 10,9a 246.575 Tot: 50 10-13-7
Vive la France v Great Challenger Nielsen C M Ål 13/9 -4 9/ 1640 3 11,5 a ¢ c A 68 38'
Opdr: Peter & Inge Sudergaard Korfitsen N Od 4/10 -6 5/ 2140 1 12,5 a ¢ c A 14 100'
Ejer: Peter & Inge Sudergaard Korfitsen N Bj 2/11 -8 9/ 1609 5 10,9 a - - 84 -
CC **Grøn/sort/logo,** Korfitsen N Od 22/11 -6 1/ 2140n 3 14,8 a ¢ c A 60 50'
Ål **Korfitsen Nicklas** Goop B Åb 14/12 -4 1/ 2140 0 15,6 a - - 53 -

SPAR VEST FONDEN

HOLD DIG OPDATERET

**Få baneprogrammer og de vigtigste nyheder direkte i din indbakke.
Tilmeld dig Dansk Hestevæddeløbs nyhedsbrev.
Udkommer ca. 1 gang ugentligt.**

Foto: Kjeld Mikkelsen

SPILTIPS præsenteres af Bet25 - Vi støtter væddeløbssporten i Danmark

VINDEREN: Godt hoppeløb uden loft på indtjeningen, hvilket har givet en række rigtig gode heste på startlinjen. Løbet er med 1600m autostart, så der bliver virkelig knald på fra start. En af de hurtigste startere i Danmark er Go On Gardenia, men mon ikke det bliver sådan, at Knud Mønster slipper til 6 Gabi Kyvsgård, som sidste år faktisk var under den magiske 1.10,0-grænse ved en "sejr" på Tingsryd i Sverige, men efterfølgende blev diskvalificeret administrativt pga. tvivl om, hvem der var ansvarlig træner for hesten. Topsprinter!

MODBUDDET: Nævnte 5 Go On Gardenia bomber som nævnt til spids her, og slipper til Gabi Kyvsgård ind mod første sving. Herefter bliver Knud Mønsters hest sluset perfekt med hele løbet, og har så muligheden for at angribe via open stretch til slut her i Skive, hvis der ikke er plads til angreb udvendigt.

OUTSIDEREN: 4 Iloveyou Butcher vandt Grand Circle i Aalborg sidste år og fik en masse penge på nakken. Rigtig fin hest, som også har chance her.

CHANCEVURDERING: A: 6-5-4 B: 2-3-1 C: -

LØB **4** **V5-3** **V4-1** GRØN

KL. 19.00 **VINDER PLADS TVILLING KOMB TRIO**

Dansk Revision Skive præsenterer
Amerikanerløb
3-14-årige højst **200.000 kr.**
2060 m. Autostart.
Præmier: 7.500-3.750-1.900-1.100-750 (5 præmier)
Intet indskud.

---

1 — **I'MONTHEPHOTO** — **2060:1** — 16,7[AM] — *18,7[M] — 32.500
5,mkbr. h. v S J's Photo - 25: 1 0-0-1 16,7a 3.750 — 24: 4 3-1-0 17,1a 28.750 — Tot: 5 3-1-1
Akeleje D v Double Player — Korfitsen N — Ål 3/10-5 4/2140 1 18,9 a ¢ ¢ s 38 8'
Opdr: Karoline B. Kristensen — Jørgensen B — Sk 29/10-8 2/2020 1 18,7 ¢ ¢ s 31 8'
Ejer: Stald Hans & Hans — Jørgensen B — Sk 25/11-5 3/2000t 2 19,8 ¢ c s 16 8'
CC **Sort/guld/logo,** — Jørgensen B — Ål 29/12-2 1/2140 1 17,1 a ¢ c s 114 10'
Jørgensen Birger (Kristensen H U)a — Jørgensen B — Sk 11/1-4 4/2060 3 16,7 a ¢ ¢ s 18 15'

2 — **KRISTAL MERMAID** — **2** — 15,5[AM] — 18,2[K] — 36.050
4,brun. hp. v Muscles Yankee - 25: 1 0-0-0 17,0a 2.250 — 24: 11 0-1-3 15,5a 28.700 — Tot: 14 0-1-3
Catwalk S v Prodigious — Kjær R — År 28/10-1 1/1820 3 18,2 ¢ ¢ s 154 10'
Opdr: Berit Olsen — Friis M — Sk 25/11-1 6/2000t 4 20,7 c c s 150 8'
Ejer: Stald Mingus — Friis M — År 20/12-3 7/1800 0 18,2 a c c s 370 10'
CC **Beige/grøn/reklame,** — Foget K — År 30/12-5 11/1800 5 18,2 a c c s 315 13'
Juel Jeppe (Friis M) — Friis M — Sk 11/1-4 2/2060 4 17,0 a ¢ c s 283 15'

3 — **JERRY** — **3** — 16,5[AK] — 18,0[M] — 17,4[AM] — 37.750
5,brun. v. v Ens Snapshot - 25: 6 0-0-2 16,5a 11.000 — 24: 12 0-2-0 18,5a 22.050 — Tot: 25 0-2-2
Runaway A M v Chipmate — Henriksen M — Ål 17/1-2 2/1640 3 16,5 a c c s 460 10'
Opdr: Anton Thomsen — Henriksen M — Ål 1/2-6 5/2140 3 17,7 a c c s 341 10'
Ejer: Stald Bjessing — Henriksen M — Ål 17/2-2 5/2140 7 18,2 a c c s 399 10'
CC **Sort/orange/logo,** — Boeck T — Ål 22/2-1 3/1640 4 16,6 a c c s 286 6'
Ål **Friborg Kent** (Boeck T) — Henriksen M — Ål 31/3-1 9/1640 7 17,2 a ¢ c s 544 10'

4 — **JOJO BOOM BAY** — **4** — 14,7[AM] — 17,7[L] — 40.400
5,lbr. v. v O'grady - 25: 2 0-0-0 15,4a 3.100 — 24: 7 0-3-0 14,7a 11.800 — Tot: 23 0-4-3
Ebony v Love You — Andersen KK — Od 20/7-2 4/2140 0 14,7 a c c s 132 8'
Opdr: Torben Hovgaard — Lassen P M — Ål 13/9-7 3/2140 0 18,3 g ¢ c s 180 15'
Ejer: Stald Painters — Lassen P M — Ål 29/11-7 4/2140 2 18,6 c c s 52 7'
CC **Sort/blå/logo,** — Andersen KK — Sk 8/3-4 3/2060 4 17,5 a ¢ c s 105 8'
Andersen Kasper K. (Rask J) — Andersen KK — Sk 26/3-1 9/2060 4 15,4 a ¢ c s 253 10'

5 — **KAL EL** — **5** — 15,4[AK] — 19,0[M] — 16,6[AM] — 42.000
4,mkbr. v. v Googoo Gaagaa - 25: 0 0-0-0 — 24: 11 2-3-1 15,4a 42.000 — Tot: 11 2-3-1
Varna v Super Arnie — Friis M — År 29/9-3 2/1800n 1 17,2 a ¢ ¢ s 53 15'
Opdr: Niels Peder Toft — Foget K — Ål 20/10-3 7/2140 5 17,0 a c c A 140 10'
Ejer: Stald Superman — Friis M — Ny 16/11-5 3/2140n 5 18,8ag ¢ c s 285 15'
CC **Sort/grå/blå,** — Friis M — Ål 29/11-3 1/2140 1 17,4 a c c s 73 8'
Friis Morten — Friis M — Ål 29/12-3 5/1640 5 15,4 a c c s 45 15'

6 — **WIZER* (NO)** — **6** — 15,4[AM] — *15,6[M] — 61.933
5,brun. v. v MagicCarpetRide US - 25: 1 0-0-0 23,7a — 24: 12 3-3-1 15,4a 47.912 — Tot: 21 5-3-1
Ironlady v Steinlager — Pedersen A — Ål 13/8-3 6/2160 0 18,0 g ¢ ¢ s 154 13'
Opdr: May Berit Olsen — Pedersen A — Ål 1/9-6 9/2140 2 15,4 a ¢ c s 56 8'
Ejer: Anders Pedersen — Pedersen A — Sk 11/10-2 2/2020 0 opg g ¢ ¢ s 41 8'
CC **Blå/sort/rød,** — Pedersen A — Sk 8/11-5 4/2020 6 16,5 ¢ c s 71 10'
Ål **Pedersen Anders** — Pedersen A — Sk 8/3-7 2/2060 0 23,7ag ¢ ¢ s 83 8'

7 — **GRANDE FINALE** — **7** — 15,6[AK] — *16,3[K] — 16,6[M] — 62.050
7,mkbr. hp. v Ens Snapshot - 25: 6 0-0-1 3.200 — 24: 31 2-3-3 16,4a 24.750 — Tot: 79 3-4-7
Phanou v Extreme Aunou — Merrild R — Od 28/2-km 1/2140 k 23,1 - - ejg -
Opdr: Mille Ostersen — Merrild R — Sk 8/3-km 2/2000 k 21,2 - - gk -
Ejer: Mille Ostersen — Kirk L — Od 14/3-5 4/2140 0 19,3 c c s 366 7'
CC **Bordeaux/hvid/logo,** — Andersen C — Ål 23/3-8 1/2160 3 18,7 ¢ c s 60 2'
Kirk Lucas (Poulsen L)a — Merrild R — År 29/3-8m 1/1800 d g ¢ c 122 5'

8 — **INTER** — **8** — *14,2[AM] — 16,4[M] — 64.300
5,rød. v. v Orlando Vici - 25: 2 0-1-1 14,4a 8.150 — 24: 7 1-1-2 14,2a 24.650 — Tot: 18 2-6-4
Odette Vang v S J's Photo — Nielsen M B — År 30/6-5 1/2360 0 16,8 a ¢ ¢ s 247 38'
Opdr: TeamBakkelygaard & MBTrav(M.B.Nielsen) — Nielsen M B — Sk 16/7-4 2/2060 2 15,3 a ¢ ¢ A 27 13'
Ejer: TeamBakkelygaard & MBTrav(M.B.Nielsen) — Nielsen M B — Ch 9/8-3 8/2500n 0 16,5 a ¢ ¢ A 362 30'
CC **Mørkeblå/grå/logo,** — Nielsen M B — Ål 1/2-2 6/2140 2 14,4 a ¢ ¢ A 66 10'
Ål **Nielsen Marc Bæk** — Nielsen M B — Ch 16/2-2 9/2000 3 17,7 a ¢ ¢ s 28 13'

9 — **JAGUAR** — **9** — 14,6[AK] — 18,3[M] — 15,1[AM] — 71.700
5,lbr. v. v Ens Snapshot - 25: 5 0-1-1 15,5a 7.900 — 24: 13 0-0-1 14,6a 12.950 — Tot: 33 1-1-4
Alanya Sisa v Torvald Palema — Friborg K — Sk 3/1-6 1/1600 8 16,7ag c ¢ s 266 10'
Opdr: Gunner Christiansen — Mønster K — Sk 27/1-5 1/2060 2 16,3 a c c s 410 10'
Ejer: Stald Thy — Mønster K — Sk 21/2-6 1/2060 d g a c c s 304 10'
CC **Grøn/sort/hvid,** — Dahlgaard J — Sk 8/3-7 4/2060 3 15,5 a c c s 301 8'
Dahlgaard Jan (Friis Jan) — Mønster K — Od 28/3-4 4/1640 0 19,0ag c c s 140 8'

Dansk Revision

	JESSIE		**10**	16,0[AK]	17,3[M]	16,4[AM]								60.800
	5,lbr. hp. v Michael's Turn -	25: 4 1-1-0	16,6a 22.250		24: 8 2-1-0	16,0a 31.500				Tot: 16 3-2-3				
	Salerno v Ens Snapshot		Kristensen R		År	30/6-11	4/1800	0	opg g	c ¢	s	84	20'
10	Opdr: Gunner Christiansen		Kjær R		Sk	11/1-4	5/2060	1	16,6 a	c c	s	128	15'
	Ejer: Niels Erling Pedersen		Kjær R		Sk	27/1-2	6/2060	7	17,1ag	c c	s	49	10'
cc	**Grøn/hvid/logo,**		Kjær R		Ch	16/2-2	7/2000	2	17,6 a	c c	s	238	13'
Od	**Kjær Rene** (Gammelgård S)		Kjær R		År	29/3-4	2/2300	0	opg g	c c	s	189	10'

HER STARTER V4-SPILLET

Find vinderne af de følgende fire løb, og vær med i jagten efter den store gevinst.
Læs mere om, hvordan du spiller V4 på bet.25/heste/sadan-spiller-du/V4

SPILTIPS præsenteres af Bet25 - Vi støtter væddeløbssporten i Danmark

VINDEREN: HER STARTER V4-SPILLET! Igen et jævnbyrdigt løb, hvor 1 I'monthephoto får vindertippet. Den Hans Ulrik Kristensen-trænede hest har ganske vist ikke startet i næsten tre måneder, men havde forinden vist stor kapacitet, så mon ikke "HUK" har sin S J's Photo-søn klar direkte. Vinderchance.

MODBUDDET: 8 Inter er heldigvis på startlisten igen. Marc Bæk Nielsen var ellers ikke for optimistisk lige efter seneste start på Lunden, hvor man frygtede en grim skade. Men her syv uger senere er den røde Dortmund-bror klar igen, og den besidder en vis kvalitet, og er med langt fremme på målfoto her, trods det iskolde startspor.

OUTSIDEREN: 5 Kal El kommer i sæsondebut, og den Morten Friis-trænede Googoo Gaagaa-søn er ganske hurtig fra start. Kan muligvis komme til spids, hvorfra chancerne vil stige betragteligt. De næste på V5 og V4 er 4 Jojo Boom Bay, 6 Wizer med løb i kroppen trods galop og 9 Jaguar, som gik godt senest Dahlgaard kørte den.

CHANCEVURDERING: A: 1-8-5-4-6-9 B: 2-3 C: 10-7

LØB 5 V5-4 V4-2 HVID

KL. 19.20 VINDER PLADS TVILLING KOMB TRIO

DAVIDSEN præsenterer Amerikanerløb
3-14-årige højst **200.000 kr.**
2060 m. Autostart.
Præmier: 7.500-3.750-1.900-1.100-750 (5 præmier)
Intet indskud.

1 GREENDAY TIR — 2060:1 — 14,2AM 15,5M — 139.551

7,lbr. v. v Broad Bahn - 25: 7 1-0-1 14,4a 14.000 — 24: 19 1-0-2 14,2a 27.700 — Tot: 63 5-9-9
Vintage Shadow v Exploit Caf
Opdr: Lene Larsen
Ejer: Stald Maybe
CC **Sort/orange/logo,**
Ål **Friborg Kent** (Friborg N Å)a

Friborg K	Ål	17/2-3	6/2140	6	15,7 a	c c	s	346	10'
Friborg K	Ål	22/2-3	10/1640	1	14,9 a	c c	s	86	6'
Friborg K	Ål	3/3-3	9/2140	4	16,3 a	c c	s	137	10'
Friborg K	Ål	15/3-6	9/2140	0	16,9ag	c c	s	123	8'
Friborg K	Ål	31/3-3	6/1640	5	14,4 a	c c	s	254	10'

2 HENDRIX — 2 — 13,3AK 17,5M 14,7AM — 140.600

6,brun. v. v S J's Photo - 25: 3 0-0-0 16,6a 4.000 — 24: 9 0-0-0 14,7a 4.750 — Tot: 40 9-1-5
Noomi v Chipmate
Opdr: Niels Peder Toft
Ejer: Niels Peder Toft
CC **Sort/grå/blå,**
Friis Morten (Toft N P)a

Friis M	Sk	17/11-6	2/1600	4	15,1 a	c c	s	95	6'
Friis M	Sk	25/11-4	9/1600t	0	17,2 a	c c	A	251	8'
Nielsen M M	Sk	27/1-3	9/2060	5	17,6 a	c c	s	451	10'
Foget K	Sk	7/2-5	2/2060	4	16,7 a	¢ ¢	A	342	10'
Nielsen M M	Sk	21/2-6	10/2060	6	16,6 a	c c	s	342	10'

3 HEART OF STONE — 3 — *13,6AK 16,4M 13,8AM — 141.250

6,sbr. h. v Wishing Stone - 25: 2 0-0-0 15,6a 1.750 — 24: 12 1-2-2 13,6a 46.750 — Tot: 39 2-7-5
Somewhere v Gigant Neo
Opdr: Mariann T. Nielsen
Ejer: Mariann T. Nielsen
CC **Lysblå/sort/grå,**
Nielsen Mariann T.a

Nielsen M	Sk	11/10-7	2/2020	4	16,4	- -		60	7'
Nielsen M	Sk	17/11-7	7/2570	2	18,2	c c	s	57	20'
Nielsen M	Ål	29/12-4	1/2180	3	16,5	c c	s	85	15'
Nielsen M	Sk	21/2-7	4/2020	6	19,1 g	c c	s	71	7'
Nielsen M	Sk	8/3-6	9/2060	6	15,6 a	c c	s	818	20'

4 SIMPLY THE BEST* (DE) — 4 — *13,3AM — 146.033

6,mkbr. v. v Indigious - 25: 3 2-0-0 15,4a 23.000 — 24: 12 2-0-0 15,2a 38.748 — Tot: 33 9-3-2
Cheerful Melody v Orlando Vici
Opdr: Martijn Venema
Ejer: Team World Wide Trot & K. Madsen
CC **Sort/guld/logo,**
Jørgensen Birger (Juul M)

Jørgensen B	Ch	10/11-5	2/2000	d	g a	¢ c	s	29	50'
Jørgensen B	Sk	24/12-5	5/2060	1	15,5 a	c c	s	34	15'
Jørgensen B	Sk	27/1-5	8/2060	1	15,5 a	c c	s	18	10'
Jørgensen B	Sk	7/2-5	1/2060	1	16,3 a	c c	s	15	10'
Jørgensen B	Sk	8/3-6	6/2060	4	15,4ag	c c	s	19	20'

5 FARASI SURPRISE — 5 — 12,3AK 14,8M 13,8AM — 170.707

8,mkbr. v. v Ens Snapshot - 25: 2 1-0-0 15,2a 10.000 — 24: 11 1-0-2 13,8a 20.000 — Tot: 56 7-4-11
Olana Esterel v Ken Warkentin
Opdr: A. Braüner & A.G. Mikkelsen
Ejer: As Bolig ApS
CC **Hvid/blå,**
Feltheim Rene

Feltheim R	Od	4/10-4	3/2140	4	14,4 a	¢ ¢	s	574	10'
Feltheim R	Sk	17/11-6	4/1600	5	15,4 a	¢ c	s	150	6'
Feltheim R	Sk	2/12-6	2/1600	0	opgag	¢ ¢	s	373	10'
Feltheim R	Sk	3/1-2	3/2060	1	15,2 a	¢ ¢	A	184	10'
Feltheim R	Sk	27/1-3	10/2060	0	18,0 a	¢ c	A	124	10'

6 DANILO FØNIX — 6 — *13,1AK 15,6M 15,1AM — 174.100

10,mkbr. v. v From Above U S - 25: 7 0-1-1 14,3a 15.400 — 24: 27 4-3-6 13,1a 69.250 — Tot: 119 15-9-12
Maria Fønix v Mr Flirt
Opdr: Inge Bonde
Ejer: Randers Trailer & Lucas Kirk
CC **Bordeaux/hvid/logo,**
Kirk Lucas (Andersen J E)a

Korfitsen N	Sk	7/2-5	5/2060	5	16,8 a	c c	A	169	10'
Korfitsen N	Ål	17/2-3	10/2140	4	15,6 a	¢ ¢	A	326	10'
Korfitsen N	Ål	22/2-4	2/1640	3	14,3 a	¢ ¢	A	41	6'
Korfitsen N	Ål	3/3-3	11/2140	2	16,1 a	¢ ¢	A	223	10'
Kirk L	Sk	8/3-5	1/2040	5	15,6	¢ ¢	s	123	7'

7 GIZMO HYRDEHØJ — 7 — 13,1AK 15,2M 14,2AM — 178.950

7,brun. v. v Gigant Neo - 25: 6 0-1-1 14,4a 13.000 — 24: 19 0-2-3 13,1a 36.050 — Tot: 71 6-8-10
N S Hyrdehøj v S J's Photo
Opdr: Lindhardt Jensen
Ejer: Lindhardt Jensen
CC **Grøn/hvid/logo,**
Ål **Kjær Rene** (Jensen L)a

Andersen K	Ch	19/1-1	5/2000	6	16,5 a	c c	s	74	13'
Korfitsen N	Od	31/1-6	1/1640	4	14,5 a	c c	s	131	10'
Kjær R	Sk	7/2-5	6/2060	3	16,7 a	c c	s	336	10'
Andersen KK	Ål	22/2-4	4/1640	6	15,1 a	c c	s	117	6'
Kjær R	Ch	21/3-4	5/2000	4	14,4 a	¢ c	A	346	10'

8 CAPTAINHASELHOF BE — 8 — 14,4AK 16,1M 15,4AM — 190.050

11,mkbr. v. v Chipmate - 25: 7 0-0-1 14,4a 9.000 — 24: 20 1-0-0 14,6a 21.850 — Tot: 90 9-4-6
Let It Be v Buckfinder
Opdr: Lene Elbæk Bay
Ejer: Lene & Johnny Bay
CC **Gul/grøn,**
År **Lønborg Henrik** (Bay L E)a

Nielsen M M	Sk	7/2-5	7/2060	0	18,7 a	c c	s	521	10'
Nielsen C M	Ål	22/2-4	9/1640	4	14,4 a	c c	s	491	6'
Gammelgård S	Sk	8/3-2m	2/2000	d	g	c c		183	10'
Gammelgård S	Ål	15/3-8m	1/2180	0	18,8	c c		156	5'
Lønborg H	Ål	23/3-3	5/2140	5	16,4	c c	s	304	6'

DAVIDSEN K

SPILTIPS præsenteres af Bet25 - Vi støtter væddeløbssporten i Danmark

VINDEREN: Her bliver 4 Simply The Best kæmpestor favorit i alle spilleformer! Var før starten 8. marts ubesejret i Skive (bortset fra et skrivebordsnederlag, red.), og gik et kanonløb efter galop. Galopperede direkte fra start, og satte vel 50-60m til. Løb op til feltet og afsluttede rigtig stærkt ude i banen til fjerdeplads. Normalt buldrer Simply The Best bare til spids her, og så vinder den efter behag for landschampion Birger Jørgensen.

MODBUDDET: 1 Greenday Tir har haft en række kedelige startspor gennem længere tid, men her er det perfekt. Formen virker til at være lige så god som ved sejren i Aalborg i februar, hvor Greenday Tir bare rundede hele feltet på bageste langside, og sejrede sikkert.

OUTSIDEREN: 7 Gizmo Hyrdehøj gik kanongodt senest, hvor den gik i dødens hele løbet på skrappe L'amiral Propul. Andre gode heste som Hurricane Photo og Il Contante var også med i løbet, så hvis formen stadig er intakt, så er den Lindhardt Jensen-trænede Gigant Neo-søn med langt fremme på målfotoet.

CHANCEVURDERING: A: 4 B: 1-7-3-2-6-5-8 C: -

LØB **6** V5-5 V4-3 SORT

KL. 19.40 **VINDER PLADS TVILLING KOMB TRIO**

Kastrup Vinduet præsenterer Amerikanerløb
3-14-årige højst **480.000 kr.**
2060 m. Autostart.
Præmier: 7.500-3.750-1.900-1.100-750 (5 præmier)
Intet indskud.

1 FIGHTER K J — 2060:1 — 12,8AK *16,1M 14,4AM — 265.400

8,brun. v. v From Above U S - 25: 7 2-1-1 13,6a 37.500 24: 15 1-3-3 13,4a 50.100 Tot: 62 12-14-10
Tango Bork v Ken Warkentin Mønster K Sk 7/2-6 2/2060 4 15,2 a ¢ ¢ S 266 15'
Opdr: K, A. & L. Jørgensen - K & S Jokumsen Juel J Ål 17/2-4 4/2140 5 15,2 a ¢ C A 61 10'
Ejer: K, A. & L. Jørgensen - K & S Jokumsen Jørgensen B Sk 21/2-4 5/2000 1 16,1 ¢ C S 117 15'
CC **Hvid/reklame,** Jørgensen B Sk 8/3-8 4/1600 0 14,8ag ¢ C S 60 20'
Mønster Knud (Lindhardt Chr) Lønborg M Ål 15/3-5 4/2140 2 14,8 a ¢ ¢ S 91 10'

2 CAMPAGNE DE PRESS (SE) — 2 — 12,8AK 15,8M — 289.328

8,brun. v. v Readly Express - 25: 0 0-0-0 24: 7 0-0-1 14,4a 9.117 Tot: 70 6-2-11
Release Party v Going Kronos Gorski K Li 15/6-5 9/2140 8 15,9ag - - 104 -
Opdr: Menhammar Stuteri AB Ehlers J Es 30/6-5 1/2140 d tr a - - 165 -
Ejer: Asger Sibuhr & Jeanette Holmskov Gorski K Ør 24/7-7 6/2100 3 14,4 a - - 250 -
CC **Sort/lyseblå/grå,** Jansson Wiklund I Ør 10/8-7 8/2100 d g a - - 226 -
Od **Damsgård Theo** (Sibuhr A)a Ehlers J Vg 18/8-4 11/2148 0 16,9ag - - 1381 -

3 R K STAR (SE) — 3 — 12,9AM 14,1M — 320.980

6,mkbr. v. v Nuncio - 25: 4 0-1-2 13,3a 17.977 24: 14 3-1-0 12,9a 93.968 Tot: 36 7-4-5
Cheek Ribb v Alf Palema Cracchiolo C Ax 23/12-4 6/2140 2 15,3 a - - 136 -
Opdr: Ryka Invest AB Cracchiolo C Åb 2/1-9 8/2640 0 15,0 a - - 118 -
Ejer: Bare Hans A/S Svendsen B Sk 27/1-4 2/2060 3 16,0 a ¢ ¢ S 76 10'
CC **Hvid/sort/beige,** Svendsen B År 14/2-6 5/1800 3 15,4 a ¢ ¢ S 98 10'
Svendsen Bent Svendsen B Sk 8/3-8 7/1600 2 13,3 a ¢ ¢ S 272 20'

4 BARATEAU (DE) — 4 — 10,9AK 14,8M *12,9AM — 339.416

9,mkbr. h. v Love You - 25: 4 0-2-0 14,3a 15.700 24: 9 0-2-3 12,4a 38.168 Tot: 50 13-12-9
Bring A Smile v Andover Hall Jørgensen B Ch 15/12-1 8/1600 0 13,3 a ¢ C S 70 10'
Opdr: Dr. Friedrich Gentz Kjær R Sk 27/1-4 3/2060 2 15,9 a ¢ C S 145 10'
Ejer: Team World Wide Trot & K. Madsen Kjær R Sk 7/2-6 4/2060 2 15,0 a ¢ C S 79 15'
CC **Grøn/hvid/logo,** Kjær R År 14/2-6 8/1800 4 15,5ag ¢ C S 66 10'
Kjær Rene (Juul M) Juel J Sk 8/3-3 1/2060 6 14,3 a ¢ C A 141 20'

5 GOLDEN STONE — 5 — *11,8AK 14,6M 13,2AM — 394.826

7,mkbr. v. v Wishing Stone - 25: 3 0-0-0 15,8a 4.000 24: 10 3-0-0 11,8a 50.288 Tot: 51 5-8-8
Ashleigh's Legacy v Windsong's Legacy Friis M Åb 21/11-8 2/2140 6 14,9 a - - 256 -
Opdr: Stald Cowboyland & Rivers ApS Juel J Sk 13/12-7 1/2020 1 15,3 - - 26 10'
Ejer: 30 Trotting Stable Foget K Sk 27/1-4 5/2060 6 16,6 a ¢ C A 110 10'
CC **Sort/grå/blå,** Foget K Sk 7/2-6 9/2060 7 15,8 a C C A 395 15'
Friis Morten Friis M Od 28/3-6 6/2160 5 15,6 ¢ C S 464 20'

6 PURE STEEL* (SE) — 6 — *11,4AM — 413.606

5,mkbr. h. v Bird Parker - 25: 0 0-0-0 24: 9 2-0-2 11,4a 150.269 Tot: 22 3-2-4
Elsa America v Raja Mirchi Adielsson E Ax 19/7-9 11/2140 d g5 a - - 104 -
Opdr: Marko Kreivi Adielsson E Jæ 20/8-9 5/2640 d g a - - 104 -
Ejer: Stutteri Disney Jørgensen B Ål 14/9-8 3/2140 3 14,1 a C C A 51 125'
CC **Sort/guld/logo,** Jørgensen B Hb 3/10-9 7/2200 5 12,8 a - - 725 -
Ål **Jørgensen Birger** (Dahl G) Sjunnesson J Kr 16/10-9 3/2140 6 12,9 a - - 180 -

7 BETTE NOCK — 7 — 12,0AM 15,3M — 468.950

12,brun. v. v S J's Photo - 25: 1 0-0-0 17,1a 24: 12 2-1-3 12,0a 74.500 Tot: 78 17-14-13
Flicka Trøjborg v Earthquake Rask J Ch 25/10-5 2/2000 4 13,5 a C C A 92 20'
Opdr: Dorthe Christensen ApS Rask J Ch 10/11-10 7/2000 3 12,0 a ¢ ¢ A 472 50'
Ejer: Julie, Merle & Simon Myrup Rask Rask J Ål 16/12-7 4/2140 4 15,7 a C C A 52 10'
CC **Mørkblå/hvid/guld,** Rask J Ål 29/12-11 5/1640 6 13,2 a ¢ ¢ A 248 50'
Rask Jeppe Rask J Sk 27/1-4 8/2060 0 17,1 a C C S 233 10'

KASTRUP®
VINDUET

SPILTIPS præsenteres af Bet25 - Vi støtter væddeløbssporten i Danmark

VINDEREN: "Småt men godt" her i V5-finalen, hvor der kommer til at være klem på fra start, idet der er flere startkatapulter med i feltet. 4 Barateau blev senest kørt i spids mod kanoner som E Type Cash, Just Hans og First Blood, og faldt på eget greb. Har sidenhen været slettet fra en tiltænkt start pga. halthed, men er klar igen, og vil på ny blive kørt offensivt. Gode muligheder for første sejr i Skive-træner Morten Juuls regi her.

MODBUDDET: 3 R K Star har gået ene gode løb for Skive-træner Bent Svendsen, og senest var Nuncio-sønnen målfotoslået af en godt speedende Gogo Gucci, som vandt med mindst mulig marginal. Svendsen kører med ind mod første sving, men sigtekornet er nok mest retten på ryggen på Barateau, og så angreb via open stretch.

OUTSIDEREN: 6 Pure Steel tjente gode penge særligt i Sverige i sidste sæson, og vandt bl.a. løb i Elitlopps-weekenden med Erik Adielsson i sulkyen. Kommer her ud i sæsondebut, og får som flere andre Gordon Dahl-trænede heste landschampion Birger Jørgensen i sulkyen. Dog halvkedeligt startspor her.

CHANCEVURDERING: A: 4-3-6 B: 1-5-7-2 C: -

LØB **7** **V4-4** LYS-BRUN

KL. 19.58 **VINDER PLADS TVILLING KOMB TRIO**

Blokhus lys præsenterer Amerikanerløb
3-14-årige højst **200.000 kr.**
2060 m. Autostart.
Præmier: 7.500-3.750-1.900-1.100-750 (5 præmier)
Intet indskud.

1 ICONIC FLAME — 2060:1 — 14,8AM 17,8M — 75.750

5,brun. v. v Tobin Kronos - 25: 5 1-0-0 16,0a 12.050 — 24: 14 1-1-2 16,0a 37.500 — Tot: 32 2-3-3
Mystic Flame v S J's Photo
Opdr: Mette Holmer
Ejer: Greenline
CC **Sort/grå/blå,**
Friis Morten

Nielsen M M	Sk	3/1 -5	9/ 2060	5	16,0 a	c c	s	322	10'
Jacobsen J C	Sk	11/1 -9	4/ 2000	1	18,1	c c	s	64	7'
Jacobsen J C	Sk	27/1 -5	3/ 2060	4	16,8 a	c c	s	240	10'
Jacobsen J C	Sk	7/2 -2	1/ 2060	4	17,1 a	c c	s	396	10'
Jacobsen J C	Od	28/2 -5	3/ 2140	6	17,8	c c	s	85	7'

2 GENERAL G K — 2 — 13,4AK 17,5M *15,1AM — 76.597

7,brun. v. v From Above U S - 25: 2 1-1-0 14,2a 11.250 — 24: 18 2-2-4 13,4a 39.947 — Tot: 37 4-6-6
Global Royalty v Coktail Jet
Opdr: Erik Grove
Ejer: Anders Fredmar
CC **Blå/hvid,**
Fredmar Andersa

Fredmar A	Sk	17/11 -4	1/ 2060	3	16,1 a	¢ ¢	A	69	6'
Fredmar A	Sk	2/12 -3	4/ 2060	2	16,4 a	c c	A	77	8'
Fredmar A	Sk	24/12 -2	3/ 2060	0	16,5 a	¢ ¢	A	42	15'
Fredmar A	Sk	8/3 -7	3/ 2060	1	15,1 a	¢ c	A	240	8'
Fredmar A	Od	28/3 -4	5/ 1640	2	14,2 a	¢ c	A	42	8'

3 JEFF — 3 — 14,7AK 17,6M 15,0AM — 77.700

5,sbr. v. v Wishing Stone - 25: 4 1-0-1 15,3a 9.500 — 24: 13 0-1-1 14,7a 13.500 — Tot: 34 1-2-4
Serina Rold v Muscles Yankee
Opdr: Gunner Christiansen
Ejer: Stald Thy
CC **Beige/grøn/reklame,**
Juel Jeppe (Friis Jan)

Juel J	Sk	24/12 -2	4/ 2060	0	16,3 a	c c	A	221	15'
Svendsen B	Sk	3/1 -6	3/ 1600	0	17,3ag	c ¢	A	229	10'
Jørgensen B	Ål	1/2 -2	7/ 2140	7	15,5 a	c c	s	253	10'
Friborg K	Ål	22/2 -2	5/ 1640	1	15,3 a	c c	s	81	6'
Friborg K	Ål	23/3 -1	1/ 2140	3	17,6	c c	s	25	6'

4 HYRDEHØJ EASTER — 4 — 14,8AK 16,3M 14,9AM — 91.150

6,brun. hp. v From Above U S - 25: 6 0-1-0 15,6a 9.250 — 24: 12 0-1-5 14,8a 26.650 — Tot: 47 0-7-10
N S Hyrdehøj v S J's Photo
Opdr: Lindhardt Jensen
Ejer: Lindhardt Jensen
CC **Grøn/hvid/logo,**
Ål **Kjær Rene** (Jensen L)a

Juel J	Od	31/1 -4	6/ 2160	5	16,4	¢ c	s	350	10'
Andersen KK	Ål	22/2 -2	8/ 1640	7	17,1ag	c ¢	s	267	6'
Kjær R	Od	28/2 -4	2/ 2160	2	16,4	c c	s	340	10'
Kjær R	Sk	8/3 -7	9/ 2060	5	15,6 a	¢ c	s	175	8'
Andersen KK	Ål	23/3 -1	3/ 2140	6	17,8	c c	s	51	6'

5 STATE TROOPER (SE) — 5 — 15,5AM 16,3M — 92.178

6,mkbr. v. v Ken Warkentin - 25: 3 0-1-0 17,4a 4.300 — 24: 12 2-1-1 16,4a 35.484 — Tot: 27 3-3-3
Karma Zet v Tibbe Lavec
Opdr: Sofia Mattsson
Ejer: Sandra & Dianna Møllenberg
CC **Rød/sort,**
Møllenberg Dennis (Møllenberg S)a

Møllenberg D	Sk	2/12 -5	1/ 2000	1	17,6	c c	s	37	7'
Møllenberg D	Sk	13/12 -6	9/ 2060	3	17,2 a	- -		361	7'
Møllenberg D	Sk	7/2 -2	5/ 2060	6	17,4 a	c c	s	324	10'
Møllenberg D	Sk	21/2 -7	1/ 2020	2	17,7	c c	s	199	7'
Møllenberg D	Sk	8/3 -5	3/ 2020	0	16,6	c c	s	368	7'

6 HACIENDA — 6 — 14,3AM *16,2M — 102.700

6,brun. v. v Ens Snapshot - 25: 5 0-0-0 15,8a 4.500 — 24: 17 2-0-1 15,3a 22.750 — Tot: 55 2-5-4
Pretty Woman v Hr Siem
Opdr: Margit & Niels J. Jensen
Ejer: Margit & Niels J. Jensen
CC **Sort/guld/logo,**
Jørgensen Birger (Jensen N J)a

Lønborg H	Ål	10/1 -6	2/ 2140	7	16,1 a	c c	s	249	10'
Kjær R	Sk	27/1 -5	9/ 2060	6	17,0 a	c c	s	173	10'
Lønborg H	Ål	22/2 -3	5/ 1640	8	16,5 a	c c	s	199	6'
Henriksen M	Ål	3/3 -4	11/ 2140	6	15,8ag	c c	s	1014	10'
Lønborg H	År	17/3 -4	3/ 1800	7	16,9 a	c c	s	603	10'

7 JACQUELINE MOSEBO — 7 — 14,1AK 17,0M 15,0AM — 103.350

5,lbr. hp. v Great Challenger - 25: 3 0-0-0 16,4a — 24: 13 0-0-2 14,1a 13.000 — Tot: 33 0-1-4
Hej Mosebo v Sirocco Spur
Opdr: Klaus Ryberg
Ejer: Victoria & Birgitte Larsen
CC **Sort/orange/logo,**
Ål **Friborg Kent** (Larsen V)a

Holse N	Ål	16/12 -4	4/ 2140	0	17,3 a	c c	s	494	8'
Jensen M	År	30/12 -2	1/ 1800	5	18,7 a	c c	s	359	13'
Nielsen C M	Ål	10/1 -6	4/ 2140	0	16,4 a	c c	s	793	10'
Bundgård D	År	24/2 -2m	2/ 1820	0	opg g	c c		773	10'
Jensen M	Ål	15/3 -6	3/ 2140	0	17,0 a	c c	s	1019	8'

8 FILIPPA B — 8 — 13,8AK 16,9M 15,7AM — 112.400

8,brun. hp. v Ens Snapshot - 25: 3 0-0-0 15,8a 4.000 — 24: 21 0-3-4 13,8a 31.600 — Tot: 68 2-11-10
Olina B v Earthquake
Opdr: Bent B. Pedersen
Ejer: Bent B. Pedersen
CC **Gul/grøn,**
År **Lønborg Henrik**

Lønborg H	Od	6/12 -5	8/ 2140	0	17,0 a	c c	s	748	10'
Sørensen J	Sk	13/12 -6	5/ 2060	0	18,5ag	- -		644	7'
Lønborg H	Ål	17/1 -3	9/ 1640	4	16,2 a	c c	s	324	10'
Lønborg H	Ål	1/2 -1	6/ 2140	5	15,9 a	- -		419	10'
Lønborg H	Sk	26/3 -4	9/ 1600	6	15,8 a	c c	s	275	10'

9 FAMOUS DREAM — 9 — 13,8AK 15,9M 14,7AM — 119.550

8,rød. h. v Broad Bahn - 25: 0 0-0-0 — 24: 1 0-0-0 15,7a — Tot: 51 4-6-8
Kithara v Love You
Opdr: Scuderia Danimarca
Ejer: Scuderia Danimarca
CC **Hvid/reklame,**
Mønster Knud (Ankerdal F)

Foget K	Ål	9/23 -5	4/ 2140	0	15,5 a	c c	A	999	20'
Foget K	Od	9/23 -2	8/ 2140	2	14,9 a	c c	s	179	10'
Damsgård T	Sk	10/23 -5	4/ 2020	0	24,5 g	- -		101	13'
Foget K	Od	10/23 -6	1/ 2140	0	17,2 a	c c	s	474	20'
Svendsen B	Sk	14/5 -5	9/ 1600	0	15,7 a	c c	s	575	13'

Blokhus LYS

SPILTIPS præsenteres af Bet25 - Vi støtter væddeløbssporten i Danmark

VINDEREN: V4-spillet afsluttes med endnu et amerikanerløb, hvor 2 General G K kunne ligne et godt bud på vinderen. Ved seneste start speedede den Anders Fredmar-trænede hest ret enkelt forbi favoritten Justwalkonby til slut, og senest i Odense lignede General G K længe en vinder, men kunne ikke svare Hr Skov, som John Køhler fik op på den store remskive de sidste 250 meter af løbet.

MODBUDDET: 3 Jeff har gået to af de bedste løb i hestens karriere de to seneste starter. Den Jan Friis-trænede Wishing Stone-søn er hurtig fra start, men tager normalt ikke en længde på General G K. Jeppe Juel kører dog sikkert med ind mod første sving, for at få et godt rygløb undervejs. Er der så noget at skyde med til slut, så er der jo open stretch i Skive med mulighed for angreb indvendigt for den førende.

OUTSIDEREN: 4 Hyrdehøj Easter kommer fra Aalborg-amatøren Lindhardt Jensens træningskvarter, og det virker til, at hestene hos Lindhardt er i vældig god form for tiden. Godt startspor her, men det bemærkes selvfølgelig, at der står et rundt nul i protokollen ved antal sejre. Og ved antal starter står der 47.

CHANCEVURDERING: A: 2-3-4 B: 1-8-9-6-5 C: 7

LØB 8 LILLA

KL. 20.16 **VINDER PLADS TVILLING KOMB TRIO**

BioCirc præsenterer
3 års Løb - Amerikanerløb
3-årige.
2000 m. Tillæg 20 m for hingste og vallakker.
Præmier: 15.000-7.500-3.750-2.250-1.500-900 (6 præmier)
Indskud: 300 kr.

1 LOVE CAVIAR — 2000:1 — 18,5AM — 8.750

3,mkbr. hp. v S J's Caviar - 25: 1 0-1-0 3.750 24: 1 0-0-0 5.000 Tot: 2 0-1-0
Enjoy Boko v Credit Winner
Opdr: Bo Jondahl
Ejer: Skoie Racing
CC **Grøn/sort/logo,**
Ål **Korfitsen Nicklas**

Korfitsen N	Ål	5/11	-k	4/2140	k	21,4 g	-	-		gk	-
Juel J	Ch	1/12	-2	8/2000	4	18,5 a	**c**	**c**	s	41	15'
Korfitsen N	Sk	26/3	-5	2/2060	2	18,7 a	**c**	**c**	s	41	8'

2 LET IT GO — 2 — 21,1K — 17,6AM — 42.250

3,brun. hp. v Wishing Stone - 25: 0 0-0-0 24: 4 1-0-1 21,1 42.250 Tot: 4 1-0-1
Daydream Believer v Navy Seal
Opdr: Julie Myrup Rask
Ejer: Julie, Merle & Simon Myrup Rask
CC **Mørkblå/hvid/guld,**
Rask Jeppe

Svane A	Sk	19/8	-k	3/2020	k	24,1	-	-		gk	-
Andersen KK	År	6/9	-1	3/1800	3	21,1	**c**	**c**	s	214	15'
Andersen KK	År	29/9	-2	1/1800n	1	20,9 a	**c**	**c**	s	178	25'
Rask J	Ch	25/10	-6	3/2000	4	17,6 a	**c**	**c**	s	330	20'
Rask J	Ch	10/11	-7	8/2000	7	17,6 a	**c**	**c**	s	481	218'

3 LIPSTICK LIES — 3 — 19,0M — 16,8AK — 17,2AM — 55.250

3,brun. hp. v Wishing Stone - 25: 0 0-0-0 24: 8 1-0-3 19,0 55.250 Tot: 8 1-0-3
Cinderella v Donato Hanover
Opdr: Event Eksperten ApS & B. Møller
Ejer: Event Eksperten ApS
CC ***Hvid/rød/logo,**
År **Kjær Rene** (Jensen K)

Lønborg M	Ch	25/10	-2	1/2000	3	17,2 a	**c**	**c**	A	75	20'
Ecce K	Ch	10/11	-7	11/2000	0	19,8ag	**c**	**c**	s	514	218'
Juel J	Ål	29/11	-2	7/1640	5	16,8 a	**c**	**c**	s	61	15'
Juel J	Sk	13/12	-2	6/2060	4	18,3 a	-	-		268	15'
Svendsen B	Sk	24/12	-3	2/2020	3	19,0	**c**	**c**	s	621	35'

4 LAURENTIA MOSEBO — 4 — 18,8M — 16,3AK — 16,4AM — 127.000

3,sbr. hp. v Hillustrious - 25: 0 0-0-0 24: 7 2-3-1 18,8 127.000 Tot: 7 2-3-1
Vika Mosebo v Great Challenger
Opdr: Klaus & Per Ryberg
Ejer: Solgaarden & Knud Mønster
CC **Hvid/reklame,**
Mønster Knud

Mønster K	Sk	11/10	-1	5/2060	1	18,6 a	**c**	**c**	s	25	15'
Mønster K	Ch	25/10	-6	7/2000	2	16,4 a	**c**	**c**	s	74	20'
Mønster K	Ch	10/11	-7	4/2000	d	g a	**c**	**c**	s	128	218'
Mønster K	Ål	29/11	-2	9/1640	3	16,3 a	**c**	**c**	s	32	15'
Mønster K	Sk	24/12	-3	1/2020	2	18,8	**c**	**c**	s	105	35'

5 LE MANS — 2020:1 — 20,6M — 17,2AM — 31.100

3,brun. h. v Bvlgari Peak - 25: 3 2-1-0 30.000 24: 1 0-0-0 20,6 1.100 Tot: 4 2-1-0
Gianina v Raja Mirchi
Opdr: Asger Roed Jensen
Ejer: Ulrik Grøn & Karoline Henriksen
CC **Sort/grå/blå,**
Friis Morten

Friis M	Sk	2/12	-k	1/2000	k	21,6	-	-		gk	-
Friis M	Sk	24/12	-7	4/2000	4	20,6 g	**c**	**c**	s	97	8'
Friis M	Sk	11/1	-1	2/2060	2	17,2 a	**c**	**c**	s	63	10'
Friis M	Ch	16/2	-5	6/2000	1	18,7 a	**c**	**c**	s	23	10'
Friis M	Od	14/3	-1	6/2140	1	17,5 a	**c**	**c**	s	28	15'

BIOCIRC

SPILTIPS præsenteres af Bet25 - Vi støtter væddeløbssporten i Danmark

VINDEREN: Åbent 3-årsløb uden loft på hestenes indtjening. Til gengæld skal hingste og vallakker giver 20m forspring til hopperne. Kun fem heste havde mod på at være med, og dermed er der minimum 1.500 kr. i præmie for at fuldføre løbet uden at blive diskvalificeret. 4 Laurentia Mosebo gør sæsondebut, men var en af de bedste heste overhovedet i L-årgangens sidste år, hvor den bl.a. var anden i Jydsk 2-årings Grand Prix.

MODBUDDET: 5 Le Mans er den eneste "dreng" i løbet, og den Morten Friis-trænede Bvlgari Peak-søn kommer til start med to flotte spidssejre i træk. Det bliver ikke spids denne gang, men et gammel ordsprog inden for travsporten hedder "form slår klasse", og form har Le Mans i hvert fald! Om det så er nok til at indhente 20m på Laurentia Mosebo med fire gange så meget på præmiekontoen, ja det kan kun tiden vise.

OUTSIDEREN: De resterende tre heste kan alle få plads som outsider, men vi går med dén med løb i kroppen, nemlig 1 Love Caviar, som senest gik et helt udmærket løb her i Skive som anden til Kopper Dust, som førte hele løbet og vandt let. Det er ikke helt utænkeligt, at Aalborg-træner Nicklas Korfitsen kan komme til spids her indledningsvist, og så slippe til Laurentia Mosebo, som sikkert kommer tidligt frem og spørger om spidsen.

CHANCEVURDERING: A: 4-5 B: 1-2-3 C: -

LØB 9

LYSGRØN

KL. 20.34 **VINDER PLADS TVILLING KOMB TRIO**

Bet25 præsenterer
Formløb Amatør/Jockey
5-14-årige.
2000 m. Voltestart.
Præmier: 3.500-1.750-900-500-350-250 (6 præmier)
Intet indskud.

1 DIA SNAPSHOT — 2000:1 — 17,7M 16,6AK 16,6AM — 36.200

10,brun. v. v Ens Snapshot - 25: 6 0-0-0 20,3 1.250 — 24: 13 0-2-0 19,8 6.100 — Tot: 64 0-5-2
Concordia Duncan v Super Arnie — Kristensen T — År 24/1 -1 2/1800 d g ¢ c s 242 4'
Opdr: Svend K. Adriansen — Kristensen T — Ål 1/2 -8 3/2600 d g ¢ c s 504 4'
Ejer: Torben Kristensen — Kristensen T — År 14/2 -9 3/2300 0 23,7 g ¢ c s 420 4'
CC **Hvid,** — Kristensen T — År 24/2 -5 2/1800n 0 24,4 g ¢ c s 454 4'
År **Kristensen Torben**a — Kristensen T — Od 28/3 -7 6/2140 0 20,3 ¢ ¢ s 401 4'

2 ANGELFROMHEAVEN — 2 — 16,9M 15,5AK 16,6AM — 174.800

13,brun. hp. v Ens Snapshot - 25: 4 0-0-0 19,5 1.000 — 24: 13 1-0-0 18,3 4.950 — Tot: 175 13-17-20
Heaven New v New Quick — Jensen N O — Od 21/12 -7 3/1660n 6 19,1 c c s 508 4'
Opdr: Bo Larsen — Jensen N O — Sk 3/1 -8 1/2020 0 21,8 g c c s 210 4'
Ejer: Niels Ole Jensen — Jensen N O — Od 31/1 -9 1/2160 10 22,5 g c c s 359 4'
CC **Bordeaux/hvid,** — Jensen N O — Od 14/3 -9 5/1640 0 20,4 c c s 144 4'
Od **Jensen Niels Ole**a — Jensen N O — Od 28/3 -7 4/2140 4 19,5 c c s 87 4'

3 HOSKA — 3 — 17,1M 15,9AK 16,2AM — 31.850

6,brun. hp. v Ens Snapshot - 25: 3 0-1-0 18,7 2.000 — 24: 18 0-0-2 18,2 14.650 — Tot: 38 0-2-4
Sorbetto v Legendary Lover K — Dahlgaard J — Sk 17/11 -2 12/2060 0 19,5 a c c s 538 6'
Opdr: Gunner Christiansen — Dahlgaard J — Sk 24/12 -4 1/2060 0 18,4 a c c s 556 15'
Ejer: Gitte Løvig Nielsen & Jan Løvig — Kristensen R — Sk 21/2 -8 3/2020 6 20,7 c c s 98 4'
CC **Sort/lyseblå/grå,** — Kristensen R — År 17/3 -6 1/1820 0 28,8 g c c s 350 4'
Damsgård Theo (Nielsen G)a — Damsgård T — Sk 26/3 -6 3/2000 2 18,7 c c s 106 4'

4 GOLDEN MONEY — 4 — 15,6M 13,3AK 14,2AM — 125.762

7,brun. hp. v Zola Boko - 25: 3 0-1-0 17,9 2.000 — 24: 7 0-0-0 17,0 3.500 — Tot: 42 6-6-6
Fashion Brodda v S J's Caviar — Svane A — Sk 5/8 -5 1/2550 7 24,5 g c c s 163 6'
Opdr: Niels Hundebøll — Dahlgaard J — Sk 13/12 -7 2/2000 5 19,2 - - 116 10'
Ejer: Camilla Meier & Lene M. Pedersen — Meier C — Sk 21/2 -8 4/2020 7 21,8 g c c s 127 4'
CC **Grøn/rød/logo,** — Meier C — Sk 8/3 -10 2/1620 0 24,7 g c ¢ s 470 4'
Bigum Astrid (Meier C)a — Bigum A — Ål 15/3 -7 5/1600 2 17,9 c ¢ s 287 4'

5 DIAMOND DUST E M — 5 — 16,6K 15,8AM — 124.302

10,brun. hp. v Navy Seal - 25: 3 0-0-0 16,7 500 — 24: 16 2-3-3 17,5 17.350 — Tot: 90 8-10-16
Salerno v Ens Snapshot — Søgaard P — Sk 29/10 -9 1/2040 4 18,3 ¢ c s 218 4'
Opdr: Mikael Poulsen — Søgaard P — Sk 17/11 -8 1/2000 6 18,9 ¢ ¢ s 172 7'
Ejer: Poul Søgaard & Aarø's Perle — Søgaard P — Ål 22/2 -6 6/2140 0 nc ¢ c s 765 7'
CC **Mørkblå/hvid/logo,** — Søgaard P — Sk 8/3 -10 1/1620 0 16,7 ¢ ¢ s 225 4'
År **Søgaard Poul**a — Søgaard P — Ål 23/3 -6 2/2160 0 19,1 ¢ ¢ s 366 4'

6 FREJA BOX — 2020:1 — *17,3M 15,7AK 15,7AM — 67.800

8,brun. hp. v Trophy Catch - 25: 1 0-0-0 22,0 250 — 24: 10 1-0-1 18,1 8.300 — Tot: 46 3-7-5
Paloma Østervang v Extreme Aunou — Knudsen N — Sk 22/10 -10 3/2000 3 19,3 c c s 79 4'
Opdr: Jørn Fuhlendorff — Knudsen N — Sk 29/10 -9 1/2000 1 18,9 c c s 60 4'
Ejer: Stald Knudsen — Knudsen N — Od 6/12 -7 1/1640 5 18,6 ¢ c s 76 7'
CC **Gul/blå/rød,** — Nielsen M M — År 30/12 -6 7/1800 0 19,6 a c c s 563 13'
År **Knudsen Niels** (Fuhlendorff J)a — Jensen B — Sk 7/2 -9 2/2020 0 22,0 c ¢ s 232 4'

7 AMAZONE SHADOW — 2 — 15,5K *14,5AK 14,7AM — 330.300

13,brun. hp. v Turbo Sund - 25: 8 1-0-1 16,3 8.500 — 24: 38 3-3-3 15,6 34.950 — Tot: 239 24-35-33
Pitezza v Armbro Goal — Andreasen M — Sk 21/2 -8 1/2040 3 17,8 ¢ c s 110 4'
Opdr: Finn Andersen — Andreasen M — År 24/2 -5 4/1840n 0 22,0 ¢ c s 174 4'
Ejer: Martin Andreasen — Andreasen M — Sk 8/3 -10 4/1640 0 16,3 ¢ c s 325 4'
CC **Sort/grøn/hvid/logo,** — Andreasen M — Od 14/3 -9 6/1660 0 19,3 ¢ c s 63 4'
Dyhrberg Mads (Andreasen M)a — Andreasen M — Ål 23/3 -6 1/2160 6 18,5 ¢ c s 70 4'

8 PHOTOBOPP ET* (SE) — 3 — 16,8M 13,8AK — 66.579

7,rød. v. v Classic Photo - 25: 0 0-0-0 — 24: 8 0-1-0 18,6 3.673 — Tot: 29 0-2-3
M T Giselle v Pine Chip — Dyhrberg H — Sk 16/7 -8 1/2040 d g c ¢ s 452 4'
Opdr: Tommy & Elisabeth Svahn — Dyhrberg H — Sk 30/9 -8 4/2040 0 18,6 c c s 314 4'
Ejer: Harald Dyhrberg — Dyhrberg H — Sk 17/11 -9 5/2020 2 19,6 c c s 148 4'
CC **Grøn/rød/hvid,** — Dyhrberg H — Sk 13/12 -9 5/2020 0 opg g - - 67 4'
Dyhrberg Haralda — Dyhrberg H — Sk 24/12 -8 8/2000 0 20,4 c c s 200 7'

9 MT PAU GASOL (SE) — 4 — 16,4M 14,7AK — 102.743

8,brun. v. v Quite Easy U S - 25: 7 1-0-3 16,5 7.300 — 24: 23 0-9-5 17,3 25.875 — Tot: 94 2-14-13
Rydens Denise v Dahir De Prelong — Jacobsen J C — Sk 7/2 -9 3/2020 5 19,4 c c s 194 4'
Opdr: Misty Trotting AB — Jacobsen J C — Sk 21/2 -8 4/2000 d g c c s 50 4'
Ejer: Greenline — Jacobsen J C — Od 28/2 -9 3/2140 3 18,2 c c s 36 4'
CC **Hvid/rød,** — Jacobsen J C — Sk 8/3 -10 1/1600 1 16,5 c c s 48 4'
Jacobsen Jens C. (Friis M) — Jacobsen J C — Sk 26/3 -6 1/2020 3 18,2 c c s 52 4'

Bet 25

BARTHO 5 *16,6M 14,7AK 15,4AM 103.125

12,brun. v. v Earthquake - 25: 5 1-1-0 17,0 4.625 24: 18 1-1-5 17,8 13.300 Tot: 149 7-14-13
Power Girl v Wee Hjordal Jensen K Sk 3/1-8 1/2000 2 18,0 ¢ ¢ s 81 4'
10 Opdr: Kristen Østergaard Jensen K Sk 7/2-9 3/2000 0 21,3 g ¢ ¢ s 80 4'
Ejer: Stald Nardos & Betina Larsen Jensen K Sk 21/2-8 1/2000 1 18,7 ¢ ¢ s 95 4'
CC **Sort/gul/logo,** Jensen K Sk 8/3-10 4/1620 0 17,0 ¢ ¢ s 248 4'
Jensen Kennetha Bruun G År 29/3-8m 3/1800 0 25,8 g c ¢ 239 5'

CAROLINE LUND 6 *15,8M 15,1AM 275.700

11,mkbr. hp. v Ens Snapshot - 25: 8 1-1-2 16,5 8.600 24: 29 2-1-4 16,3 28.900 Tot: 188 19-21-32
Maj Lund v Chipmate Juul K Ål 22/2-5 1/1620 5 17,4 c c s 233 4'
11 Opdr: Arne S. Sørensen Juul K Ål 3/3-5 5/2160 6 18,8 c c s 334 4'
Ejer: Kristian Juul Juul K Sk 8/3-10 5/1600 2 16,5 c c s 47 4'
CC **Blå/grå/rød,** Juul K Sk 26/3-6 2/2000 1 18,5 c c s 17 4'
Juul Kristiana Boeck C M År 29/3-8m 6/1800 0 21,5 g c c 32 5'

BLACHMAN 7 15,6L 13,5AM 569.950

12,sort. v. v The Liquidator - 25: 6 1-1-0 18,5 5.475 24: 33 4-1-4 17,0 31.700 Tot: 154 18-12-21
Jlo Monsterbabe v Starchip Entrprise Juul K Ål 10/1-8 3/1620 0 20,6 g c c s 99 4'
12 Opdr: Morten Melin Juul K Sk 27/1-6 3/1600 7 20,0 c c s 41 4'
Ejer: Kristian Juul & Kristina Møller Juul K Sk 7/2-9 5/2000 2 19,9 c c s 73 4'
CC **Gul/grøn,** Juul K Sk 21/2-8 3/2000 1 18,7 c c s 29 4'
Pedersen Jørgen B. (Juul K)a Juul K Od 28/2-9 4/2160 0 19,3 g c c s 45 4'

PANZAROTTI (SE) 2040:1 16,5K 12,8AK 15,2AM 242.594

12,mkbr. v. v From Above - 25: 2 0-0-0 16,5 500 24: 14 2-2-1 17,0 14.200 Tot: 97 10-8-10
Mozzarella Ås v Malabar Man Møllenberg D Sk 17/11-9 2/2020 4 19,9 c c s 85 4'
13 Opdr: G. Bergbring, J. Turesson & D. Fässler Møllenberg D Sk 2/12-7 2/1620 2 17,4 c c s 62 4'
Ejer: Sandra & Dianna Møllenberg Møllenberg D Sk 13/12-9 4/2020 1 19,2 - - 98 4'
CC **Sort/guld,** Møllenberg D Sk 7/2-7 3/2550 0 19,3 c c s 52 7'
Møllenberg Sandra (Møllenberg D)a Møllenberg S Sk 8/3-10 1/1640 0 16,5 c c s 336 4'

ALLIE BE 2 14,9M 13,2AK 14,1AM 275.626

13,brun. hp. v San Pellegrino - 25: 7 1-0-0 17,9 4.300 24: 26 2-3-1 16,7 29.800 Tot: 220 12-16-18
Millebe Simoni v Little Devil Lauridsen K Sk 7/2-9 8/2020 0 20,1 c c s 476 4'
14 Opdr: Christel Jørgensen Merrild R Od 28/2-8m 3/2160 d g c c 296 5'
Ejer: Leif & Henrik Poulsen Kirk L Od 14/3-9 1/1660 1 17,9 c c s 171 4'
CC **Bordeaux/hvid/logo,** Kirk L Ål 23/3-6 2/2180 0 18,8 c c s 277 4'
Kirk Lucas (Poulsen L)a Kirk L År 29/3-7 2/1800 0 19,7 g c c s 90 7'

GO TO WIN THE GAME 3 *16,3M *14,2AM 155.700

7,brun. v. v Having Said That - 25: 4 0-0-1 18,1 5.300 24: 11 0-3-0 17,7 16.600 Tot: 52 8-6-4
Only Gardenia v Ride The Wave Andreasen M Ål 29/12-4 3/2180 5 18,6 ¢ c s 183 15'
15 Opdr: Martin Andreasen Andreasen M År 14/2-4 2/1840 5 19,1 c c s 177 7'
Ejer: Martin Andreasen Andreasen M År 24/2-4 4/1800n 3 18,3 a c c s 379 10'
CC **Blå/sort/guld/logo,** Andreasen M År 17/3-4 10/1800 0 18,9ag ¢ c s 353 10'
Andreasen Martina Andreasen M År 29/3-7 7/1800 5 18,1 c c s 32 7'

SPILTIPS præsenteres af Bet25 - Vi støtter væddeløbssporten i Danmark

VINDEREN: Løbsdagen denne mandag aften i Skive afsluttes vanen tro med et formløb, og hvor der senest her i Skive kun var fem heste med i det afsluttende formløb, så er der denne gang fuldt hus med femten deltagere. Vindertippet går til 2 Angelfromheaven, som senest var fjerde til gode heste i Odense, og helt sikkert vil blive kørt i spids her så længe der er benzin på tanken.

MODBUDDET: 3 Hoska gik bedre end meget længe senest her i Skive, hvor den blev kørt til spids midtvejs i løbet, men i opløbet ikke klare at stå imod Caroline Lund, som havde fået det helt optimale løb.

OUTSIDEREN: Der var stort staldskrig på 15 Go To Win The Game senest i Aarhus, men der var ikke det store bid i afslutningen. Mange at runde hér.

CHANCEVURDERING: A: 2-3-15-5-7-9-11 B: 13-6-14-12-4-10-8-1 C: -

MM Mollerup Mølle

En sikker leverandør – også i fremtiden ...

Mollerup
Østervang 51
7900 Nykøbing M
Tlf. 97 74 43 11

Thissinghus
Thissingvej 40
7970 Redsted
Tlf. 97 76 25 00

Skive
Strandvejen 6-8
7800 Skive
Tlf. 97 52 22 41

Luneborg
Luneborgvej 306
9382 Tylstrup
Tlf. 98 26 50 93

www.mollerup.dk

easy-bedding

Vi kan levere halmpiller af den sædvanlige gode kvalitet

- Stor sugeevne
- Mindre støv
- Ingen lugtgener
- Reducerer mødding mængden
- Et miljøvenligt produkt
- Ren dansk kvalitet

EASY Agri Care

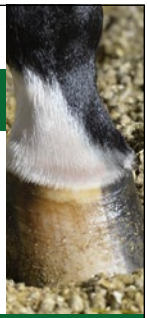

www.easy-agricare.dk

SE UDGIVELSEN **Online**
Scan her:

KONGERIGET DANMARKS HESTEFORSIKRING g/s

Tlf. 3315 3970 – kontakt@kdh.dk

- Indtegning fra foster til 20 år
- Livslang dækning
- Hvis hesten selv kunne vælge

www.kdh.dk

BAGERIET
det varme brød
Peder Nielsen
Aage Nielsensvej 2
SKIVE
Tlf. 97 52 16 29
Fax 97 52 97 06
CAND.BAG

Murer & aut. kloakmester
Kurt Sørensen I/s
Overmarkvej 91 . Vinkel . 7840 Højslev
Kurt 29 44 78 44
Henrik 40 83 32 89
kurt@kurt-sorensen.dk
www.kurt-sorensen.dk
byggeriets kvalitetskontrol
tryg garanti

Krabbe Invest Handel.dk
IMPORTBILER • LEASING • HESTETRANSPORT
Vi finder bilen til dit behov!
Vi henter de helt rigtige biler i Tyskland, så du kan få drømmebilen til den rigtige pris.
LEASING FLEX ○ SPLIT ○ ERHVERV ○ PRIVAT
Samt kontantsalg og finansiering
Vi er importør og enefortandler af Ameline Hestebiler.
KONTAKT OS I DAG PÅ 97 10 15 36
Marianes Vej 4. 7752 Snedsted Thy
www.krabbeinvesthandel.dk

HOLSTEBRO HESTEPRAKSIS
Kirkevej 62 • 7830 Vinderup • Telefon: 23 24 12 77
info@holstebrohestepraksis.dk • www.holstebrohestepraksis.dk

Hygge og spænding - året rundt! Køb sæsonkort til 2025

Sæsonkortet giver adgang til ALLE løbsdage i 2025.

KUN 395 kr.

Bliv klædt på til løbsdagen med et baneprogram
Som noget nyt kan du købe abonnement på baneprogrammet, der udleveres på kontoret eller ved indgangen.

Årsabonnement på baneprogram: 500 kr.

Sæsonkort + årsabonnement på baneprogram: 875 kr.

Køb på www.skive-trav.dk

BIOCIRC TRAV ARENA SKIVE

Hold møde, konference eller fest på BioCirc Trav Arena Skive

Afhold dit næste virksomheds-arrangement i Restaurant Tarok eller staldcafeen Æ' madhus.

Der er også mulighed for at afholde private arrangementer som fødselsdage, jubilæer og konfirmationer.

Kontakt os og hør, hvordan vi kan skræddersy dit næste arrangement.
Tlf: 88 81 12 06 • Mail: info@skive-trav.dk • www.skive-trav.dk

SPORT-COLA
HANCOCK BRYGGERIERNE
SPORT-COLA
GRUNDLAGT 1878
- når tørsten er størst
HANCOCK
- naturligvis..!

FODER TIL
AVL OG SPORT
KRAFT
SWEDISH HORSE NUTRITION
SPORT
ORIGINAL
KRAFFT
SWEDISH HORSE NUTRITION
GROOV
PROTEIN
20 KG
KRAFFT
SWEDISH HORSE NUTRITION
PLUS
PROTEIN
20 KG
Kontakt Jesper Bæk for rådgivning og pristilbud:
+45 91898091 | jesper.baek@krafft.nu

HorseLux
Keep it simple

RADIOSKIVE

SKIVEKOMMUNE

#det**er**med**i**huslejen

Følg **#determedihuslejen**-staffetten på Skive Kommunes Instagramside, hvor vi giver ordet til en række gode ambassadører.

Tag del i stafetten og brug hashtag **#determedihuslejen**, når du deler opslag på Instagram, så vi sammen kan vise vores smukke egn og vores stærke fællesskaber.

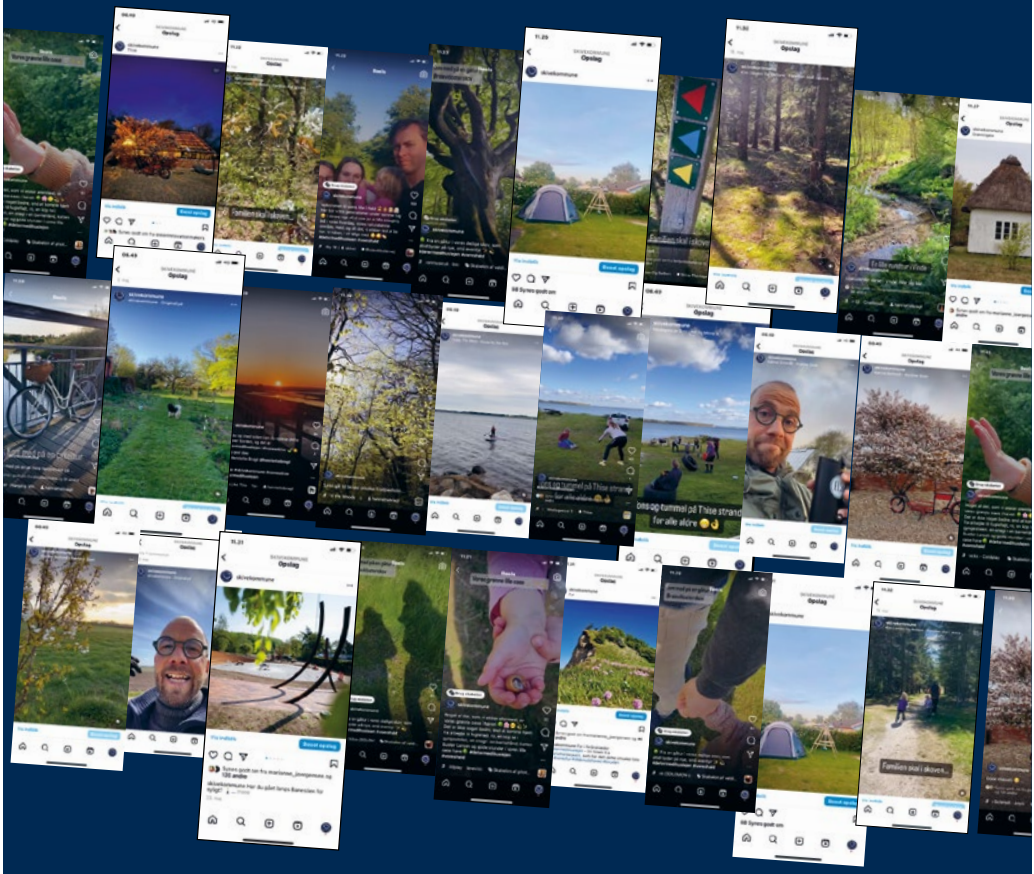

#determedihuslejen

skive.dk

SIKKE NOGET MØG!

VIDSTE DU DET?

Ja men det er faktisk en rigtig god ting på travbanen. Alt møget fra staldene på Skive Trav transporteres nemlig til Biogas-anlægget. Anlægget laver biogas, som sørger for at møget bliver til en bæredygtig kilde af varme til skibonitterne – det er RENT LIV på Skive-egnen.

RENT LIV Partner

Skive Trav
Dansk Hestevæddeløb

Kommende løbsdage på BioCirc Trav Arena Skive

Påsketrav
Lørdag 19. april kl. 17.00

Musketérdagen
Søndag 27. april kl. 14.00

Forårstrav
Mandag 5. maj kl. 18.00

Mandagstrav
Mandag 19. maj kl. 18.00

Weekendtrav
Lørdag 31. maj kl. 18.55

Se alle løbsdage på
www.skive-trav.dk

BIOCIRC TRAV ARENA
SKIVE