

Bane 06



BIOCIRC TRAV ARENA SKIVE

MANDAG 27. JANUAR 2025
KL. 12.20



**Endnu en sejr til
Kryds Ved Støjbjerg?**

V4

LD

BANEPROGRAM / KR. 25,-

DAGENS TIDER

11.00	Dørene åbner til BIOCIRC TRAV ARENA Skive
11.30	Prøvestarter
12.20	1. løb - V4-1
12.40	2. løb
13.00	3. løb - LD-1
13.20	4. løb
13.38	5. løb
13.56	6. og sidste løb

NÆSTE LØBSDAG

Fredag 7. februar kl. 15.45

KONTAKT



**BIOCIRC TRAV ARENA
SKIVE**

Flyvej 2
7800 Skive
Telefon 888 112 06

www.skive-trav.dk
info@skive-trav.dk
[Facebook.com/skivetrav](https://www.facebook.com/skivetrav)

Dommertårnet tlf. 2780 0482

KOLOFON

Grafisk opsætning: JEPSEN - grafisk design

Forsidefoto: Flemming Andersen

Tips: Mikkel Johansen

Fotograf: Flemming Andersen

Se og køb vinderbilleder på
www.racehorsephoto.dk.

Der tages forbehold for trykfejl.

VELKOMST

Velkommen til årets første Lunchtrav

Sæson 2025 er allerede godt i gang og vi åbner med sæsonens første Lunch trav. Dagen byder på 6 velbesatte løb med start kl. 12.20, hvor der rent spillemæssigt er fokus på V4-spillet og lunch double. V4-spillet starter allerede ved 1. løb og lunch doublen går i gang til 3. løb, så det gælder om at være klar fra starten. Der er i alle løb lagt op til hård kamp om pladserne med rigtigt gode heste til start, som netop giver en spændende udfordring som stregspillerne skal tage op og prøve at sætte de forjættede krydser.

Frokost i Restaurant Tarok

Til dagens løb serverer Restaurant TAROK dagens ret som er Viking bøfgrøde med kartoffelmos.

Arrangement på BioCirc Trav Arena Skive

Det er mulighed for at holde dit næste arrangement i vores skønne faciliteter, hvad enten det er virksomheds- eller private arrangementer. Hør om mulighederne på tlf. 8881 1206.

Tak for 2024

Vi vil gerne benytte lejligheden til at sige **TAK TIL ALLE FOR 2024**. Vi havde her på banen et rigtigt godt år med masser af succes til de **aktive, hesteejere og opdrættere** på vores kanter og dette sammenholdt med **et trofast publikum, offervillige sponsorer og dedikerede medarbejdere**, blev sæsonen en succes på flere fronter. Vi ser frem imod sæson 2025.

Velkommen til lunch trav med start kl. 12.20 – dørene åbner fra kl. 11.00

BANENS INFORMATION**ENTRÉ**

Kr. 60 ved indgangen.
Ved bestilling online via www.skive-trav.dk
er prisen kr. 40 pr. person.
Børn under 18 år er gratis.

PARKERING

Parkering er gratis og foregår på græs-
området ved indgangen eller bag ved den
gule administrations bygning.

INFORMATION

Hæv kontanter, køb program og kugle-
penne med mere i Informationen
beliggende i spillehallen.

ANPARTSSPIL

Køb en anpart i dagens V spil på kontoret.
Sælges efter først-til-mølle princippet.

BANEFAKTA

Banens omkreds: 950 meter
Bredde: Ca. 20 meter
Opløb: 260 meter
Kørselsretning: Venstre om, mod uret
Dossering: Ja – 18%
Belægning: Grå stenmel
Snorestart: 8 heste pr. volte (5+3)
Autostart: 8 heste i første række

OFFICIALS

Landsdommer: Uffe Møller
Dommer: Frands Frandsen
Overstarter: Niels Peter Olesen

MAD OG DRIKKE**Restaurant Tarok**

Viking bøf gryde
m/kartoffelmos **KR. 99,-**

Kan forudbestilles online på www.skive-trav.dk,
telefon 8881 1206 eller info@skive-trav.dk

**Cafeteriet**

Bøfsandwich
Flæskestegssandwich
Pommes frites
Pølsemix
Frankfurter
Grillpølse
Ristet Hotdog
Fransk Hotdog
Kaffe
Skærekage
Dessertkage

**Gratis kaffe****Dagens ret****Vi serverer:**

Salatboks
Sandwich
Pommes frites
Pølse-/kyllingemix
Fransk hotdog
Pølse med brød,
Frankfurter med brød

**379841**

Følg os på facebook
Æ' madhus

TOP HORSE OG SPEED COMPETE

-Kvalitetsfoder til højtydende heste



Lee Marvin

En af DK's bedste
2-åringer



Forest Jet

En af DK's hurtigste
3-åringer nogensinde



Initus

En af DK's bedste
4-års hopper

De trænes af travtræner Jan Friis og fodres alle
med kvalitetsfoderet Speed Compete.
Herunder ses de to nye fodervarianter



Top Horse 15 kg

77,25 kr. pr sk.

Inkl. moms

Speed Compete 25 kg

173,44 kr. pr sk.

Inkl. moms

Kontakt Møllerup Mølle
Tlf. 97744311



En sikker leverandør - også i fremtiden ..

PARKERINGSREGLER FOR STALDOMRÅDET

Parkering er ikke tilladt på staldområdet, af- og pålæsning er tilladt. Parkering af hestetrailer og lastbiler sker enten bag ved staldene eller græsplænen bagved restauranten. **KUN** de pladser markeret med skilte på staldområdet må benyttes.

ALLE aktive, der ankommer i **PERSONBILER** henvises til parkeringspladsen bag ved restauranten.

NUMMERSKILTE

skal rengøres efter brug og hænges på plads i nummerskilte-rummet.

Sker dette ikke vil ansvarlig træner blive opkrævet 100 kr.

FUR

Til vinderhestens ejer
er der en gaveæske med øl fra
FUR BRYGHUS

DAGENS BLOMSTERSPONSOR

Blomster til vinderhestens kusk er sponsoreret af:



Hos BIOCIRC Trav Arena Skive, vil vi gerne påskønne de hesteejere, der vælger at starte hest i Skive.

Vi vil derfor invitere alle hesteejere i EDC MORS STARTERS LOUNGE i lokalerne under Æ' Madhus.

Her er alle hesteejere, der starter hest i Skive, velkommen til at kigge ind umiddelbart i forlængelse af hestens start.

Vi vil være vært for en lille forfriskning.

**Vi ønsker alle velkommen i
EDC MORS – Starters Lounge**



Wineboutique
- Vi gør vin bedre

- når tørsten er størst
HANGCOCK
- naturligvis...!

Hygge og spænding - året rundt! Køb sæsonkort til 2025

Sæsonkortet giver adgang til ALLE løbsdage i 2025.



Under
13 kr. pr.
løbsdag!

**KUN
395 kr.**

Bliv klædt på til løbsdagen med et baneprogram

Som noget nyt kan du købe abonnement på baneprogrammet, der udleveres på kontoret eller ved indgangen.

Årsabonnement på baneprogram: 500 kr.

Sæsonkort + årsabonnement på baneprogram: 875 kr.

Køb på www.skive-trav.dk



BICIRC TRAV ARENA
SKIVE

Staldvask – Vask af ridehaller – Algebehandling – Facaderens – Imprægnering



+ 45 61 33 46 45

CVR NR: 42839558

WWW.VESTBIRKSERVICE.DK

WWW.EGELUNDRENS.DK

INFO@VESTBIRKSERVICE.DK

MISSION – VISION

Vi skal med viden, erfaring og samvittighed levere de bedste resultater, ved salg og udførelse af opgaver.

Vores dygtige og veluddannede medarbejdere skal altid være i stand til at handle og levere vores services efter jeres forventninger.

Vi vil være attraktive for medarbejdere, samarbejdspartnere og jer kunder.

Vi vil via længerevarende samarbejde skabe værdibevarende løsninger for danske ejendomme.

VÆRDIER

- ◇ Gode kundeoplevelser
- ◇ Troværdighed
- ◇ Engagement
- ◇ Faglighed

DET KAN VI OGSÅ

- GRAFFITI
- TAGRENDE RENS
- VASKEHALLER
- MURVÆRK
- SOLCELLEVASK
- STALDVASK
- VASK AF HESTETRAILER/BILER
- SPECIALRENGØRING
- AFFEDTNING/AFKALKNING AF INDENDØRS GULV OG BADERUM

STØT VORES SPONSORER

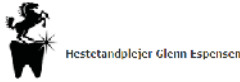

- DE STØTTER OS!



STØT VORES SPONSORER





Hold møde, konference eller fest på BioCirc Trav Arena Skive

Afhold dit næste virksomheds-arrangement i Restaurant Tarok eller staldcafeen Æ' madhus.

Der er også mulighed for at afholde private arrangementer som fødselsdage, jubilæer og konfirmationer.

Kontakt os og hør, hvordan vi kan skræddersy dit næste arrangement.
Tlf: 88 81 12 06 • Mail: info@skive-trav.dk • www.skive-trav.dk



SÅDAN LÆSER DU STARTLISTEN

HENDRIX		2000:1	13,3 ^{AK}	17,5 ^M	*15,8 ^{AM}	71.350				
1 CC	4.brøn. v. v S J's Photo -	23: 13 4-1-1	13,3a	46.950	22: 9 1-0-3	16,9a	24.400	Tot: 22 5-1-4		
	Noomi v Chipmate		Friis M	Sk	24/7-7	7/2000	4	17,5	C C s 145	8'
	Opdr: Niels Peder Toft		Korfitsen N	Sk	1/8-3	11/2060	0	16,2 a	C C A 65	13'
	Ejer: Niels Peder Toft		Andersen P Ø	Sk	11/9-4	5/2000	1	18,4 a	C C A 49	5'
	Sort/grå/grøn,		Andersen P Ø	Sk	19/9-5	3/2060	1	15,8 a	Ø Ø s 89	13'
Foget Kasper (Toft N Pla)		Mønster K	Od	25/9-4	6/1640	4	13,3 a	Ø Ø s 186	15'	



Hestens navn

Ved udenlandske heste angives landet i parentes efter hestens navn: (S) = Sverige, (N) = Norge, (US) = USA, (F) = Frankrig, (SF) = Finland, (DE) = Tyskland, (NL) = Holland.

Første linie

Hestens samlede resultat i indeværende og forudgående år (i dette tilfælde 2023 og 2022). Antal starter, første-, anden-, tredjepladser, bedste km-tid og indkørt præmiesum i den pågældende sæson. Tallene yderst til højre markerer hestens totale karriereresultat.

Distanceangivelse

Første hest, der starter fra en bestemt distance (i dette tilfælde 2000 m) indeholder denne oplysning. Løbets grunddistance er derfor altid anført ved hesten med startnummer 1, mens evt. tillæg ved snorestart er anført ved den første hest med et bestemt tillæg. Tillæg er desuden i programmet fremhævet ved hjælp af en tykkere streg over den første tillægshest: Er distanceforskellen mellem hestene mere end 20 m, benyttes en ekstra tyk streg. Hestens distancer er beregnet efter grundpræmiesummen på anmeldelsesdagen (Hestens samlede karriereindtjening). Grundpræmiesummen står yderst til højre i samme linie som hestens navn. Ved autostart starter alle heste fra samme distance. At et løb afvikles med autostart, vises ved hjælp af  .

Hestens rekord

Hestens rekord i snorestart, rekord i autostart og grundpræmiesum (= indtjente kr. i alt). Bogstaver ved rekorden angiver:

- k = rekord sat over kort distance (1600-1999 m)
- m = rekord sat over mellemdistance (2000-2499 m)
- l = rekord sat over lang distance (2500 m eller mere)
- * = rekord sat som vinder

Totalisatornr.

Det store 1-tal yderst til venstre markerer hestens totalisator-nummer. Hesteskoene under 1-tallet er til personlig påføring af skoinfo ved den pågældende hest.

Under hestens navn markerer:

1. linie: Hestens alder, farve, køn
(h=hingst, v=vallak, hp=hoppe) og faderens navn.
2. linie: Markerer hestens mor/morfader.
3. linie: Mestens opdrætter
4. linie: Markerer hestens ejer.
5. linie: Markerer farven på kuskens køredragt.

Hestens fem seneste starter

Fra venstre: Kusk, Bane, Dato, Løb, Startplads, Distance, Placering, Km-tid (**a** = autostart, **d** = diskvalificeret, **g** = galop undervejs, **gk** = godkendt i prøveløb, **k** = prøveløb, **km** = montéprøveløb, **m** = montéløb), Sko-info **c** = med sko, **Ø** = uden sko), Sulky-info (S = alm. sulky, A = amerikaner sulky), Odds, Løbets førstepræmie.

Kusk og træner

Navnet angivet med **fed skrift** er kusknen i løbet. Er der angivet yderligere et navn, er dette hestens træner. I forbindelse med træners navn betyder (a) Amatør.

Hestens karriereindtjening

Chancevurdering

Eksperterens subjektive vurdering af den enkelte hests chance. Pilene er inddelt efter tre niveauer og afspejler henholdsvis en stor (), middel () og lille () chance. Vær opmærksom på, at pilene er vejledende og at alle heste reelt har chance i væddeløb.

BLIV KLOGERE PÅ HESTESPIK

Få forklaret fagudtryk, løbsudstyr, spiltyper og meget mere i video guiderne på <https://derby25live.dk>



Scan koden og se videoguide

DAGENS TIPPER

Mikkel Johansen

DAGENS V-FORSLAG**V4
FORSLAG**

1. afd:	8-9 (5)
2. afd:	9-10-8-3 (4)
3. afd:	11-6-7-8 (3)
4. afd:	7-9-4-5 (3)
Pris:	256 kr.

**LD
FORSLAG**

1. afd:	11-6 (7)
2. afd:	7-9 (4)
Komb:	4 kr.

Reserveheste angivet i parentes.

H00341

Bet
25

Live

**SE *ALLE* DANSKE
HESTEVÆDDELOB
PÅ BET25 LIVE**

Bet **25**



Stop Spillet 18+ · Spil ansvarligt · Udeluk dig via ROFUS · Vilkår gælder

EFTER SENESTE LØBSDAG**Travtoppen 2025****Professionelle kuske**

NR.	NAVN	ST	1	2	3	PRÆMIESUM
1.	Rene Kjær (Od)	6	2	2	1	40.000
2.	Michael Lønborg (År)	6	2	1	0	30.000
3.	Anders Pedersen (Ål)	3	2	0	0	30.000
4.	Morten Friis (Sk)	8	1	2	0	28.500
5.	Casper M. Nielsen (Ål)	3	1	2	0	30.000

Professionelle trænere

NR.	NAVN	ST	1	2	3	PRÆMIESUM
1.	Morten Friis (Sk)	8	2	2	1	32.650
2.	Anders Pedersen (Ål)	2	2	0	0	30.000
3.	Michael Lønborg (År)	6	1	1	0	18.500

Jockeys

NR.	NAVN	ST	1	2	3	PRÆMIESUM
1.	Magnus M Nielsen (Sk)	8	1	0	2	22.250
2.	Kasper Foget (Sk)	5	0	1	0	9.000
3.	Mads Henriksen (Ål)	2	0	1	0	8.500
4.	Kenneth Andersen (Ål)	6	0	0	0	7.750
5.	Mathias Jensen (År)	5	0	0	0	3.500

Amatørkuske

NR.	NAVN	ST	1	2	3	PRÆMIESUM
1.	Jesper Hein (Od)	1	1	0	0	3.500
2.	Peter Ø Andersen (Sk)	1	0	1	0	5.000
3.	Rolf Jørgensen (Sk)	1	0	1	0	5.000
4.	Kenneth Jensen (Sk)	1	0	1	0	1.750
5.	Jens C. Jakobsen (Od)	1	0	0	1	900

Amatørtrænere

NR.	NAVN	ST	1	2	3	PRÆMIESUM
1.	Michael Hovgaard (Sk)	4	2	0	0	25.500
2.	Niels D. Kristensen (Ål)	2	1	1	22	22.500
3.	Mette Carlsen (Od)	1	1	0	0	16.300

Monté

NR.	NAVN	ST	1	2	3	PRÆMIESUM
1.	Michelle Mønster (Sk)	1	1	0	0	15.000
2.	Olivia Fly (Od)	1	1	0	0	5.000
3.	Mette Carlsen (Od)	2	0	1	0	7.800
4.	Camilla Svendsen (Sk)	1	0	1	0	2.500
5.	Marie S. Andersen (Ål)	1	0	0	1	2.750

Heste

NR.	NAVN	ST	1	2	3	PRÆMIESUM
1.	Kicks Yankee	2	2	0	0	25.000
2.	Sisi Barosso	2	1	1	0	15.000
3.	Aveve	2	1	0	1	13.750



Fuldend oplevelsen med Travpakken!

Tag kollegerne, sportsklubben, vennerne eller familien med – Travpakken er for alle, der vil have en helt særlig oplevelse med god mad, hygge og spænding.

DET FÅR DU:

- Entré
- Rundvisning – kom med i staldene og få staldtips fra trænerne og kuske
- Reserveret bord i Restaurant Tarok på 1. sal
- Dejlig buffet inkl. en øl/sodavand
- Baneprogram med tips til løbene
- Spillevejledning ved vært

Pris pr. person: 329 kr.

Mødested:

Foran banens kontor (gul bygning ved parkeringspladsen) 30 min. før første løb

For yderligere info – kontakt os på tlf. 88 81 12 06 eller mail: info@skive-trav.dk



BIOCIRC TRAV ARENA

SKIVE

SPILFORMER

VINDER

Vinder er det enkleste spil, du kan spille. Her skal du bare regne ud, hvilken hest der kommer først over stregen, og gør den det, så har du vundet. Mindste indskud: 10 kr.

PLADS

I løb med syv eller flere deltagere skal din hest komme ind mellem de tre første heste over målstregen for at give gevinst. Er der seks eller færre deltagere, skal din heste være blandt de to første i mål. Mindste indskud: 10 kr.

TVILLING

I *Tvilling* gælder det om at finde de to heste, der kommer først i mål uanset rækkefølge. Mindste indskud: 5 kr. pr. kombination.

KOMB

Komb ligner Tvilling til forveksling. Eneste undtagelse er, at man her skal finde de to første heste i mål i korrekt rækkefølge. Mindste indskud: 5 kr. pr. kombination.

TRIO

I *Triospil* skal man finde frem til de tre heste, der kommer først over målstregen i ét løb, i rigtig rækkefølge. Mindste indskud: 2 kr. pr. kombination.

V4

I *V4* gælder det om at finde vinderne af fire på forhånd udvalgte løb. Du får gevinst, hvis du har 4 rigtige (eller 3 rigtige, hvis ingen har 4 rigtige). Rækkeprisen er 2 kr. Kan spilles via kupon og som Lynspil. Mindsteindskud for Lynspil: 50 kr.

LD

I *LD* (Lunch Dubbel) gælder det om at finde vinderne af to på hinanden følgende løb. Du får gevinst, hvis du har valgt rigtig hest i begge løb. Mindste indskud er 5 kr. pr. kombination.

MINIMUMSALDER FOR SPIL

Opmærksomheden henledes på, at minimumsalderen for spil i totalisatoren i henhold til lovgivningen er 18 år.

LØB I DEN KOMMENDE TID

JANUAR

Fredag	31.	kl. 15.45	Odense	Sæsonåbning
--------	-----	-----------	--------	-------------

FEBRUAR

Lørdag	1.	kl. 12.00	Aalborg	Winter Racing
Søndag	2.	kl. 12.45	Charlottenlund	Søndagstrav
Fredag	7.	kl. 15.45	Skive	Taroks Fødselsdagsløb
Fredag	14.	kl. 15.45	Aarhus	Valentine's Racing
Søndag	16.	kl. 12.45	Charlottenlund	Søndagstrav
Mandag	17.	kl. 12.20	Aalborg	Lunchtrav
Fredag	21.	kl. 15.45	Skive	Vintertrav
Lørdag	22.	kl. 12.00	Aalborg	Winter Racing
Mandag	24.	kl. 12.20	Aarhus	Lunchløb

MARTS

Fredag	7.	kl. 15.45	Charlottenlund	Friday Night Racing
Lørdag	8.	kl. 18.55	Skive	Lørdagstrav
Fredag	14.	kl. 15.45	Odense	Spring Racing
Lørdag	15.	kl. 12.00	Aalborg	Spring Racing
Onsdag	26.	kl. 12.20	Skive	Lunchtrav
Fredag	28.	kl. 15.45	Odense	Spring Racing
Lørdag	29.	kl. 13.45	Aarhus	Forårsløbet
Søndag	30.	kl. 12.45	Charlottenlund	Søndagstrav
Mandag	31.	kl. 12.20	Aalborg	Lunchtrav

APRIL

Fredag	4.	kl. 15.45	Odense	Spring Racing
Søndag	6.	kl. 14.00	Aalborg	Spring Racing
Mandag	7.	kl. 18.00	Skive	Forårstrav
Torsdag	10.	kl. 17.00	Aarhus	After Work Racing
Fredag	11.	kl. 15.45	Charlottenlund	Friday Night Racing
Søndag	13.	kl. 12.00	Bornholm	Rema 1000's Åbningsløb
Søndag	13.	kl. 14.00	Aalborg	Påsketrav
Torsdag	17.	kl. 16.00	Odense	Easter Racing med Børnenes løbsdag
Fredag	18.	kl. 13.45	Aarhus	Prins Henriks Cup
Lørdag	19.	kl. 12.30	Bornholm	Påsketrav
Lørdag	19.	kl. 17.00	Skive	Påsketrav
Søndag	20.	kl. 12.45	Charlottenlund	Påskefrokost & trav

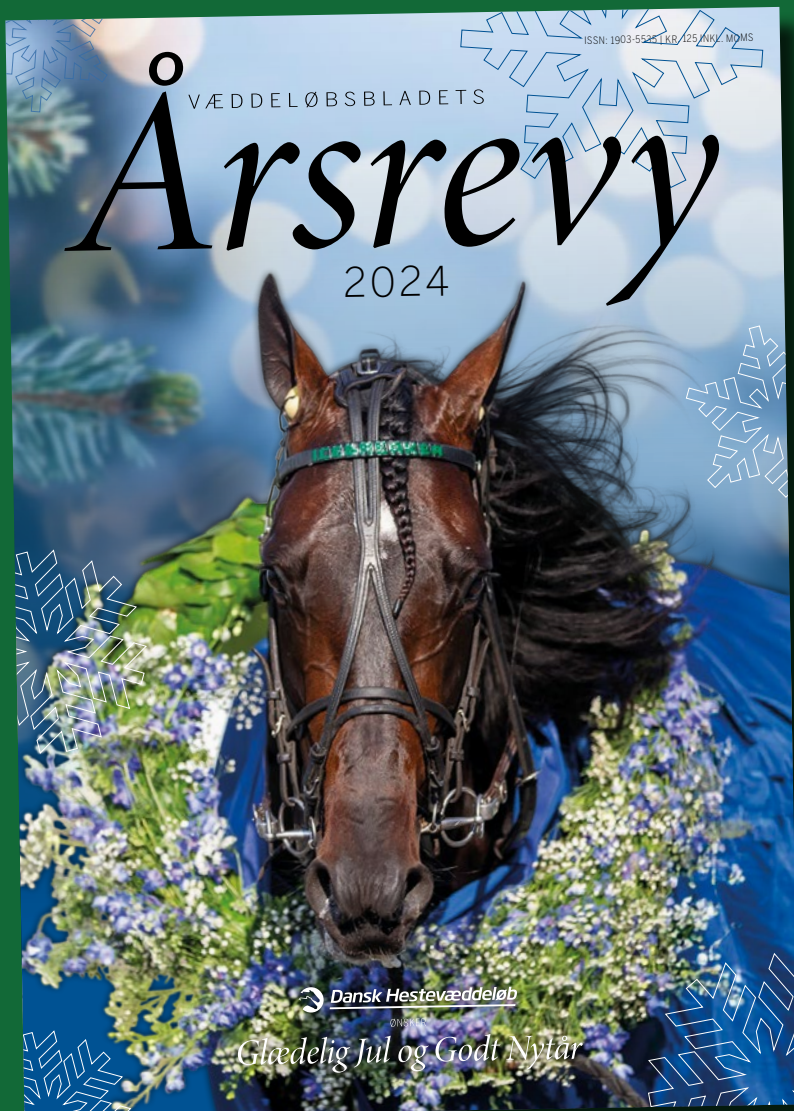

Væddeløbsbladet ÅRSREVVY
kan købes i dag på kontoret eller i infoboden
Kr. 125,-

LØB 1

V4-1



GUL

Ahlsell præsterer Amerikanerløb m. justering af startspor.

3-14-årige højst **550.000 kr. 2060 m.** Autostart.
Præmier: 10.000-5.000-3.500-2.000-1.500-1.000-1.000
(8 præmier) Intet indskud. Hestene sættes ind i løbet efter deres startpræmiesum i rækkefølgen: 1-2-3-4-5-9-6-10-7-8-11.

KL. 12.20

VINDER PLADS TVILLING KOMB TRIO

	1	JOE D'AMERIQUE 5.brøn. v. v Broad Bahn - Jolie D'amerique v Frisky Frazer Opdr: Stald Prix d' Amerique Ejer: Stald Torpegaard Blå/rød/hvid logo, Andersen Kenneth (Andersen P)	25: 2 0-0-0	2060:1 17,3a 1.500 Andersen K Andersen K Andersen K Andersen K Andersen K Andersen K	15,3^{AK}	19,7^M 24: 14 0-0-0 Ål 23/11-3 År 30/11-1 Sk 24/12-1 Ål 10/1-1 Ål 17/1-7	17,3^{AM} 15,3a 4.250 9/1640 d 2/1800 0 1/2060 0 6/2140 5 5/1640 d	Tot: 21 0-0-0	15.500 c c s 382 6' c c s 381 8' c c s 703 15' c c s 810 10' c c s 383 10'	
	2	PI* (NO) 5,mkbr. hp. v Gigant Neo - Gladstone v Speedy Herve Opdr: Purple Coffee Notes Ejer: Purple Coffee Notes Gron/sort/hvid, Dahlggaard Jan (Malmros J)a	25: 1 1-0-0	2 20,2a 10.000 Rask J Jørgensen B Jørgensen B Lønberg M Jørgensen B	18,5^{AK}	20,2^M 24: 2 0-1-0 Sk 18/6-k Sk 5/7-k Od 20/7-1 År 30/12-7 År 13/1-5	18,5a 6.110 2/2000 k 2/2000n 2/2140 0 2 18,5 a 3/1800 1	Tot: 5 1-1-0	17.668 - - - eig - - - - gk1 - c c s 61 8' c c s 148 13' c c s 46 10'	
	3	J C PILBRO 5,mkbr. v. v Uncle Lasse - Vakker v Up Front Larry Opdr: Ivan Krieger Ejer: Ivan & Kristine Krieger Sort/grå/grøn, Foget Kasper (Friis M)	25: 0 0-0-0	3 Knudsen N Juel J Juel J Friis M Friis M	17,0^{AK}	19,2^K 24: 17 0-1-3 År 19/9-1 År 8/10-3 År 28/10-5 Sk 17/11-2 Sk 2/12-2	19,0^{AM} 17,0a 23.200 4/1820 4 10/2300 0 3/1800 2 2/2060 6 6/1600 0	Tot: 18 0-1-3	23.200 c c s 181 10' c c s 694 13' c c s 660 8' c c s 80 6' c c s 425 8'	
	4	IMAGINE 5.sbr. hp. v Helpisontheway - Da Do Run Run v Great Challenger Opdr: Mikkel Stub & Vibe Hastrup Ejer: PT Handel & Konsulent v/PTIndbæk Beige/grøn/reklame, Juel Jeppe (Nielsen M B)	25: 1 0-0-0	4 19,0a 2.000 Juel J Juel J Juel J Andersen KK Korfitsen N	16,2^{AK}	18,5^M 24: 9 0-0-3 Ål 29/11-5 Sk 13/12-3 Sk 24/12-1 År 30/12-3 År 13/1-4	17,0^{AM} 16,2a 16.100 4 17,4 a 4 20,4 g 3 17,0 a 3 16,4 a 4 19,0 a	Tot: 16 0-2-4	24.350 c c s 141 8' - - - 30 8' c c s 91 15' c c s 143 13' c c s 79 10'	
	5	KRYDS VED STØJBERG 4.brøn. hp. v Hillustrious - Ina Tilly v Alf Palma Opdr: Stutteri & Kennel Peak I/S Ejer: Travhesten Kryds Ved Støjberg Sort/grå/blå, Friis Morten	25: 1 1-0-0	5 18,0a 10.000 Friis M Friis M Friis M Friis M Friis M	17,6^{AM}	18,6^M 24: 8 0-2-2 Ch 10/11-1 Od 22/11-9 Sk 2/12-1 Sk 24/12-1 Sk 3/1-3	17,6a 14.750 2/2020 3 10/2140n 5 4/2060 3 2/2060 d 5/2060 1	Tot: 9 1-2-2	24.750 c c s 56 10' c c a 102 10' c c a 73 8' c c s 108 15' c c s 26 10'	
	6	KATHLEEN VINCENT 4,lbr. hp. v Ravenna - Tioga Downs v Gigant Neo Opdr: Stutteri Vincent Ejer: Agroadvance ApS Brun/turkis/logo, Friis Jan	25: 2 0-0-0	6 15,6a 2.500 Jensen M Nielsen M M Dahlggaard J Mønster K Mønster K	15,0^{AM}	18,1^M 24: 12 0-0-1 Sk 11/10-6 Od 6/12-4 Sk 13/12-4 Sk 3/1-4 Sk 11/1-4	15,0a 21.500 7/2060 0 1/2140 6 3/2000 5 7/1600 5 1/2060 5	Tot: 20 0-0-2	32.500 c c s 502 15' c c s 776 10' - - - 377 10' c c s 326 10' c c s 148 15'	
	7	IGOR NORDIC 5,mkbr. v v Explosive Matter - Loveable Volo v Yankee Glide Opdr: Nordic Horse Farm AB Ejer: Stald Jonas (K.K. Andersen) Sort/blå/logo, Andersen Kasper K. (Rask J)	25: 1 0-0-0	7 19,7a 1.000 Andersen KK Rask J Andersen KK Rask J Andersen KK	16,2^{AM}	*16,5^M 24: 8 1-1-0 Ål 2/7-4 Sk 8/11-5 År 30/11-3 År 20/12-3 År 13/1-4	16,2a 22.850 10/2140 5 1/2000 1 3/1800 2 8/1800 0 5/1800 8	Tot: 11 1-1-1	35.850 c c s 72 13' c c s 93 10' c c s 56 8' c c s 48 10' c c s 46 10'	
	8	DONTGETINMYWAY* (SE) 4.brøn. v. v Donato Hanover - Global Wilderness v Explosive Matter Opdr: Global Farm AB Ejer: T. Hovgaard, C. Jensen & J. Stubkjær Sort/guld/logo, Jørgensen Birger (Hovgaard T)a	25: 1 1-0-0	8 15,9a 10.000 Jørgensen B Jørgensen B Jørgensen B Jørgensen B Jørgensen B	*14,6^{AK}	23,3^K 24: 9 3-0-0 Ål 14/9-2 Sk 22/10-1 Ål 16/12-1 Ch 27/12-2 Ål 17/1-2	*16,5^{AM} 14,6a 26.392 0 14,8 a 1 16,5 a 4 17,9 a 1 15,9 a	Tot: 10 4-0-0	36.392 c c s 45 10' c c s 34 8' c c s 22 8' c c s 33 13' c c s 22 10'	
	9	CHALLENGE ACCEPTED (NO) 5.brøn. v. v Dream Vacation - Cirkus G K v Ens Snapshot Opdr: Purple Coffee Notes Ejer: Ole & Tina Jespersen Mørkblå/hvid/guld, Rask Jeppe	25: 1 0-0-1	9 17,5a 3.750 Rask J Andersen KK Andersen K Andersen KK Rask J	16,8^{AM}	*19,1^M 24: 6 2-1-0 Sk 2/9-5 Sk 25/11-2 Sk 13/12-3 Sk 24/12-1 Sk 11/1-6	16,8a 22.500 3/2000 0 5/2000t 1 4/2000 1 5/2060 2 4/2060 3	Tot: 9 2-1-1	28.115 c c s 45 8' c c s 72 8' - - - 36 8' c c s 35 15' c c s 19 15'	



 10 cc	MTTHEODORE (SE) 5,brun. v. v Quite Easy U.S - MT Lovely Lady v Joke Face Opdr: Misty Trotting AB Ejer: Team B S (B.Svendsen), C. & M.Svendsen	10 25: 0 0-0-0	16,0^{AM} Andersson O J Andersson O J Andersson O J Andersson O J Svendsen C	16,0^M Ræ 15/7-7 Gæ 2/8-2 Ro 19/8-3 Es 24/9-7 Sk 11/1-km	24: 8 0-2-0 16,0a 34.309 8/2140 7 18,1 6/2140 2 16,0 a 3/2140 4 16,0 5/2140 0 21,3 g 1/2000 k 24,1 g	Tot: 8 0-2-0 - - 247 - - - 200 - - - 133 - - - 703 - - - ejg -	34.309
	HOOKEDONAFEELING 6,brun. hp. v Maharajah - Anacott Steel v Meadow Road Opdr: Peter Rudbeck Ejer: Michael Stengaard Hvid/reklame, Mønster Knud (Lindhardt Chr)	11 25: 1 0-1-0	16,4^{AK} 17,5a 7500 Mønster K Nielsen C M Juel J Jørgensen B Nielsen C M	17,0^M 24: 13 1-1-4 16,4a 27000 Sk 25/11-1 3/2000t 3 20,6 Sk 2/12-2 1/1600 0 16,4 a Sk 13/12-4 7/2000 0 18,3 Sk 24/12-1 7/2060 5 17,3 a Sk 11/1-6 2/2060 2 17,5 a	Tot: 18 1-2-5 c c s 117 8' c c s 87 8' - - 146 10' φ φ s 232 15' φ c s 164 15'	36.700	



HER STARTER V4-SPILET

Find vinderne af de følgende fire løb, og vær med i jagten efter den store gevinst.
 Læs mere om, hvordan du spiller V4 på [bet.25/hestesadan-spiller-du/V4](#)

TIPS

8 Dontgetinmyay - 9 Challenge Accepted - 5 Kryds ved Støjberg Outs: 7 Igor Nordic

En V4-omgang står for døren med masser af heste i de fire afdelinger. Sporet er langt fra optimalt her for **8 Dontgetinmyay**, men den var tilbage på toppen senest, hvor den svarede sit inderspor op og førte rundt om til stensikker sejr. Havner den bare nogenlunde til fra sit yderlige spor her, er den med helt fremme igen.

9 Challenge Accepted måtte gå den tunge vej senest som første hest i andet spor. Kunne ikke tage sig helt frem til den førende i slutstriden og blev også passeret af en rygkørt hest, men den holdt farten fint og er en trio chance igen her.

5 Kryds ved Støjberg havde skjult form op til seneste start, hvor den gangen forinden havde galoperet rundt sidste sving med masser af kræfter sparet. Vandt enkelt fra spids senest, men møder bedre heste her.

Af mange outsiders bliver **7 Igor Nordic** placeret øverst i den henseende, men også numre som 2, 4, 10 og 11 kan være spændende.

LØB 2

V4-2



BLÅ

KL. 12.40

VINDER PLADS TVILLING KOMB TRIO

**Diana Lys præsenterer
Amerikanerløb m. justering af startspor.**

3-14-årige højst **550.000 kr. 2060 m.** Autostart.

Præmier: 10.000-5.000-3.500-2.000-1.500-1.000-1.000-1.000
(8 præmier) Intet indskud. Hestene sættes ind i løbet efter deres startpræmiesum i rækkefølgen: 1-2-3-4-5-9-6-10-7-8-11.

JACOB HANOVER		2060:1	15,3^{AK}	17,9^M	17,4^{AM}	38.450
	5.mkbr. v. v Ens Snapshot - Raymond v Earthquake Opdr: Max Thyre Ejer: Jens Erik Kruse Grøn/sort/hvid, År Dahlgaard Jan (Kruse J E)a	25: 2 0-0-1	15,3a 3.500 Lønborg H Foget K Jørgensen B Lønborg H Foget K	24: 15 1-1-1 Sk 17/11-2 År 8/12-4 År 20/12-3 Sk 3/1-4 År 13/1-4	16,2a 27600 5 7 17,9 a 2 17,2 a 3 15,3 a 6 19,2 a	Tot: 21 1-1-2 c φ s 220 6' c c s 87 6' c c s 192 10' c c s 90 10' c c s 119 10'
GAME BOY		2	15,9^{AM}	17,7^M	38.650	
	7 brun. v. v Yield Boko - Golden Drew v Mr Drew Opdr: Louise Sørensen Ejer: Stald Game Boy Sort/orange/logo, Ål Friborg Kent (Bentsen Ala)	25: 2 0-0-0	16,7a 2.000 Bundgård D Bundgård D Bundgård D Friborg K Friborg K	24: 8 0-0-1 Ål 13/10-2m Ål 20/10-7m Sk 3/1-7m Ål 10/1-k Ål 17/1-2	16,1a 5.500 6/2160 6/2140 1/2000 1/2140 k 8/1640	Tot: 51 1-0-3 c φ 46 6' c φ 278 20' c φ 387 15' - - gk - c φ s 639 10'
INEO HOLMSMINDE		3	*16,7^{AM}	16,6^M	40.100	
	5 brun. v. v Yield Boko - Roxy Holmsminde v Korean Opdr: Stutteri Holmsminde Ejer: Stald Avalon Sort/blå/logo, Ål Andersen Kasper K. (Christiansen J)a	25: 1 1-0-0	16,7a 10.000 Jørgensen B Christiansen J Andersen KK Andersen KK Nielsen C M	24: 8 2-2-0 Ål 14/11-4 Sk 25/11-1 Ål 7/12-1 År 30/12-5 Ål 10/1-3	30.100 4 16,6 0 22,3 g 2 18,2 d g a 1 16,7 a	Tot: 9 3-2-0 c c s 47 8' c c s 102 8' c c s 23 8' c c s 78 13' c c s 61 10'
HAPPY STAR K J		4	14,5^{AK}	17,7^M	16,5^{AM}	42.200
	6.sbr. v. v S J's Photo - Amazing Star v The Liquidator Opdr: K. Jørgensen & K. Jokumsen Ejer: K. A. & L. Jørgensen - K & S Jokumsen Sort/guld/logo, Ål Jørgensen Birger (Lindhardt Chr)	25: 2 0-1-0	14,7a 6.000 Mønster K Jørgensen B Jørgensen B Jørgensen B Mønster K	24: 21 1-1-2 Sk 2/12-2 Sk 13/12-3 Sk 24/12-4 Sk 3/1-4 Sk 11/1-8	14,5a 30.300 0 16,5ag 0 22,2 g 5 16,7 a 2 15,3 a 6 14,7 a	Tot: 33 1-2-4 c c s 60 8' - - 41 8' c c s 151 15' c c s 56 10' c c s 180 15'
IT'S QUITE EASY		5	17,4^{AM}	18,0^M	47.697	
	5 brun. hp. v Quite Easy U S - Mavril Sas v Diamond Way Opdr: Event.Eksp - Habibi Inv - A.Johansson Ejer: Linus Beyer & Keld Christensen Beige/grøn/reklame, Od Juel Jeppe (Gammelgård S)	25: 1 0-0-0	17,7a Eccé K Juel J Juel J Kjær R Rask J	24: 8 2-1-0 Kr 10/3-8 Sk 8/11-1 Sk 25/11-5 Od 6/12-4 Ål 10/1-4	17,5a 29.247 2/1640 d 3/2000 5 2/2020t 1 9/2140 0 5/2140 0	Tot: 16 2-2-2 g a - - 5 18,0 1 18,9 20,1ag 17,7ag
JESSIE		6	16,0^{AK}	17,3^M	16,4^{AM}	53.550
	5.lbr. hp. v Michael's Turn - Salerno v Ens Snapshot Opdr: Gunner Christiansen Ejer: Niels Erling Pedersen Grøn/hvid/logo, Od Kjær Rene (Gammelgård S)	25: 1 1-0-0	16,6a 15.000 Kjær R Kjær R Kjær R Kristensen R Kjær R	24: 8 2-1-0 Ch 3/5-4 Od 17/5-3 År 14/6-3 År 30/6-11 Sk 11/1-4	16,0a 31.500 5/2020 6 9/2140 0 9/1800 d 4/1800 0 5/2060 1	Tot: 13 3-1-3 c c s 41 15' c c s 117 8' g a c c s 340 20' c c s 84 20' c c s 128 15'
GARFIELD HYRDEHØJ		7	14,8^{AK}	16,0^M	14,9^{AM}	59.100
	7.rød. v. v S J's Photo - Randi Bork v Earthquake Opdr: Lindhardt Jensen Ejer: Lindhardt Jensen Blå/rød/hvid logo, Ål Andersen Kenneth (Jensen L)a	25: 0 0-0-0	Andersen K Andersen K Andersen KK Andersen KK Juul K	24: 15 0-0-1 Sk 30/9-2 Sk 22/10-7 Ål 5/11-4 Ål 14/11-4 Sk 25/11-1	15,2a 10.000 6/2060 0 5/2060 0 4/2140 5 3/2160 5 1/2020t 5	Tot: 59 0-4-4 c c s 594 8' c φ s 577 13' c c s 566 13' c c s 159 8' c c s 375 8'
I'M A GARDENIA		8	13,6^{AM}	17,4^M	60.100	
	5.mkbr. v. v Classic Photo - She Loves Marstall v Juliano Star Opdr: Anton Andreasen Ejer: Expressbud, B. Nissen & K. Mønster Hvid/reklame, Ål Mønster Knud	25: 1 0-0-0	16,0a 1.000 Mønster K Mønster K Mønster K Mønster K Mønster K	24: 20 1-4-3 Sk 11/10-4 Ål 20/10-2 Sk 13/12-3 Sk 24/12-4 Sk 3/1-5	13,6a 40.000 d g a 0 14,5 a 2 17,7 g 3 16,2ag 6 16,0 a	Tot: 34 1-4-5 c φ s 88 20' c φ s 890 30' - - 43 8' c c s 34 15' c c s 38 10'
JUVENTAS		9	*15,4^{AK}	*16,5^M	*15,6^{AM}	53.374
	5.sort. hp. v Maharajah - Tara v Varenne Opdr: Dorte Christensen ApS Ejer: Divine I/S & Hjallerup Hestepension Hvid/grøn/logo, Ål Jensen Flemming	25: 1 1-0-0	15,6a 10.000 Jensen F Jensen F Jensen F Jensen F Andersen KK	24: 12 3-1-3 Od 22/11-7 Sk 2/12-2 Ch 15/12-6 Ål 29/12-3 Ål 10/1-4	15,4a 43.374 d g2 a 2 16,0 1 11/2000 3 9/1640 0 4/2140 1	Tot: 13 4-1-3 c φ s 41 10' c c s 18 8' c c s 30 10' c c A 30 15' c c s 60 10'

JUSTGIVEMEAREASON**10**

cc

5,brun. h. v Great Challenger -
JuliaStarmanamana v Juliano Star
Opdr: Henny & Peter Andersen
Ejer: Stald Kosmos
Blå/sølv/hvidt logo,
Andersen Peter Ø.a

25: 1 0-1-0

10

15,6a 5.000
Andersen P Ø
Andersen P Ø
Andersen P Ø
Andersen P Ø
Andersen P Ø

13,8^{AK}

24: 10 2-4-1
Ch 24/8-9
Sk 30/9-7
År 18/10-3
Sk 24/12-4
Sk 3/1-5

16,0^M 13,8a 51.250
5/2000 0
3/2550 0
10/1800 0
6/2060 2
5/2060 2

15,5^{AM}
17,3 g
18,9
oppgag
16,1 a
15,6 a

Tot: 11 2-5-1
c c s
c c s
c c s
c c s
c c s
c c s

56.250**ECLISSE BI (SE)****11**

cc

5,brun. v. v Southwind Frank -
Zelma Bi v Toss Out
Opdr: Az. Agr. Biasuzzi Srl
Ejer: Stald Eclipse Bi
Blå/grå/hvid/logo,
Nielsen Magnus M. (Juul M)

25: 1 0-0-1

11

2.200
Laursen B
Kjær R
Jørgensen B
Nielsen M M
Juul P

14,8^{AM}

24: 17 2-4-3
Sk 11/10-7
Od 22/11-2
Sk 2/12-3
Ål 16/12-3
Sk 11/1-9

*17,1^M 14,8a 51.550
4/2000 0
6/1640n 4
1/2060 3
5/2140 0
1/2000 3

17,6
15,4 a
16,6 a
16,5 a
18,3

Tot: 20 3-4-4
c c s
c c A
c c s
c c s
c c s

63.750

Foto: Hunskjær Foto

**TIPS****9 Juventas - 10 Justgivemeareason - 8 I'm A Gardenia Outs: 3 Ineo Holmsminde**

Ganske åbent er det også i V4-2, hvor Flemming Jensen kan spille en af hovedrollerne med **9 Juventas**, der dukkede op mellem M T Top Notch og Ingmar Banker senest og akkurat kunne sætte snuden først. Det ligner igen et løb et sted i andet spor og så en god afslutning, men den har også gjort det på styrken, så den har chance uanset positionen undervejs.

10 Justgivemeareason har nu gået to topløb i træk og ligner sig selv igen. Det ligner en hest til trioen igen her.

8 I'm A Gardenia blev forsøgt i tredje spor på bagerste langside og tog sig til en start også godt fremad, men det ebbede ud ved indgangen til opløbet, og den holdt mest farten til slut. Havde været forrygende gående i starterne forinden og skal også regnes her.

3 Ineo Holmsminde tog spids senest og førte hele vejen, men modstanden virker en smule skærpet her, omend den jo har vundet lodtrækningen qua sin indtjening. 4, 6 og 11 er andre heste, der kan være sjove for spillerne.

LØB 3

V4-3 LD-1



RØD

KL. 13.00

VINDER PLADS TVILLÆNG KOMB TRIO

Foliekoncept præsentører
Amerikanerløb m. justering af startspor.

3-14-årige højst **550.000 kr. 2060 m.** Autostart.
Præmier: 10.000-5.000-3.500-2.000-1.500-1.000-1.000-1.000
(8 præmier) Intet indskud. Hestene sættes ind i løbet efter deres startpræmiesum i rækkefølgen: 1-2-3-4-5-9-6-10-7-8-11.

HYRDEHØJ HURRICANE		2060:1	12,9^{AK}	16,4^M	14,9^{AM}	123.450
	6.mkbr. v. v From Above U S - Randi Bork v Earthquake Opdr: Lindhardt Jensen Ejer: Lindhardt Jensen Sort/blå/logo, Ål Andersen Kasper K. (Jensen Lja)	25: 2 0-0-1	14,3a 5.500	24: 13 0-4-3 Ål 5/11 -6 Sk 17/11 -4 Ål 7/12 -4 Sk 3/1 -6 År 13/1 -2	14,3a 43.750 7/2140 0 12/2060 4 4/2140 3 10/1600 3 2/1800 4	Tot: 47 3-7-7 c c s 334 13' c c s 360 6' c c s 219 10' c c s 126 10' c c s 66 10'
1	CC					
JOEY GARDENIA		2	14,1^{AK}	16,3^M	14,7^{AM}	123.900
	5.sbr. v. v Canepa Hanover - Only Gardenia v Ride The Wave Opdr: Martin Andreassen Ejer: Martin Andreassen Blå/sort/guld/logo, Ål Andreasen Martina	25: 2 1-0-0	16,3a 7.500	24: 24 4-2-5 Od 6/12 -5 Sk 13/12 -6 Od 21/12 -4 Sk 11/1 -5 Ål 17/1 -8	14,1a 64.200 9/2140 5 3/2060 4 8/2160n 3 8/2060 6 1/2160 1	Tot: 49 6-2-10 φ c s 564 10' - - 300 7' φ c s 134 7' c c s 237 15' c c s 20 7'
2	CC					
JEANTOUTSTART (FR)		3	13,9^{AK}	*15,9^M	14,9^{AM}	124.400
	6.mkbr. v. v Un Charme Fou - Casagione v Ready Cash Opdr: F. Chevalier & P. Dilgeon Ejer: Benny Pedersen Beige/grøn/reklame, Ål Juel Jeppe	25: 1 0-0-0	15,2a 3.000	24: 17 3-2-2 Od 4/10 -5 Sk 25/11 -4 Juel J 7/12 -4 Juel J 24/12 -5 Ål 10/1 -6	13,9a 53.350 9/1640 0 7/1600t 0 1/2140 4 6/2060 2 6/2140 d	Tot: 30 8-4-5 φ c s 132 20' φ c s 74 8' c c s 34 10' φ c s 148 15' φ c s 34 10'
3	CC					
FABRIZIO		4	13,4^{AK}	16,4^M	14,7^{AM}	130.850
	8.mkbr. v. v Muscle Massive - Sasha v Great Challenger Opdr: Mikkel Stub & Vibe Hastrup Ejer: Leif Bundgård Sort/orange/logo, Ål Friborg Kent (Bundgård Lja)	25: 2 0-0-0	15,2a 2.500	24: 2 0-0-0 Friborg K 23/11 -k Ål 16/12 -4 Sk 24/12 -5 Ål 10/1 -6 Ål 17/1 -5	16,7a 1/2140 k 9/2140 0 7/2060 0 8/2140 5 1/1640 7	Tot: 53 5-12-8 - - gk - c c s 434 8' c c s 332 15' c c s 269 10' c c s 625 10'
4	CC					
FRAJA ICE		5	13,5^{AK}	15,0^M	14,0^{AM}	133.575
	8.sbr. hp. v Raja Mirchi - Global Jolly v Starchip Entprise Opdr: Stutteri Ice Ejer: Pauli Andersen & Karina Madsen Blå/rod/hvid/logo, Ål Andersen Kenneth (Andersen P)	25: 3 0-0-0	15,4a 3.000	24: 27 1-0-3 Ål 23/11 -7 Ål 16/12 -4 Sk 3/1 -2 Ål 10/1 -6 Ål 17/1 -5	13,5a 27647 3/2140 1 10/2140 0 1/2060 7 9/2140 6 2/1640 8	Tot: 104 3-4-6 φ c s 171 6' c c s 600 8' c c s 115 10' c c s 949 10' φ c s 1323 10'
5	CC					
NOVA (NL)		6	13,1^{AK}	16,2^M	*14,3^{AM}	166.296
	5.mkbr. hp. v Quite Easy U S - High Five Renka v Offshore Dream Opdr: Johannes van der Wal Ejer: Divine I/S Hvid/grøn/logo, Ål Jensen Flemming	25: 1 0-0-1	15,4a 3.500	24: 13 3-0-1 Ax 1/10 -6 Hd 21/10 -4 Åb 21/11 -9 Ch 15/12 -5 Ål 10/1 -6	13,1a 73.826 6/2140 1 5/2140 0 6/1640 0 2/2000 0 12/2140 3	Tot: 24 6-1-4 - - 108 - - - 17 - - - 372 - φ c A 29 10' c c A 104 10'
6	CC					
INNOCENCE		7	13,8^{AM}	16,9^M		193.900
	5.brun. hp. v Gigant Neo - Allquiteasy K G v Quite Easy U S Opdr: Gitte & Jan Poulsen Ejer: Peter Fruerlund Hvid/reklame, Ål Monster Knud	25: 0 0-0-0	15,4a 3.500	24: 14 1-2-0 Ål 20/10 -4 Sk 8/11 -7 Od 22/11 -4 År 20/12 -6 År 30/12 -1	13,8a 38.900 1/2140 0 7/2060 2 1/2160n 4 1/2300 6 1/1800 d	Tot: 26 3-5-3 c c s 544 235' φ c s 298 15' φ c s 115 38' φ c s 140 15' φ c s 53 13'
7	CC					
GO ON A P		8	*13,4^{AM}	16,0^K		206.050
	7.brun. hp. v Love You - Ocarina F H v Andover Hall Opdr: Niels Jørgen Jensen Ejer: Laura Larsen Grøn/hvid/logo, Ål Kjær Rene (Juil M)	25: 0 0-0-0	15,4a 3.500	24: 13 2-2-3 Ål 23/6 -3 Ål 19/7 -5 Od 16/8 -6 Od 31/8 -6 Sk 16/9 -5	13,4a 46.850 6/2140 5 11/2140 0 11/1640 5 5/2140 2 2/1600 0	Tot: 50 9-14-6 φ c s 21 20' φ c s 82 10' φ c s 296 15' φ c s 25 8' φ c s 84 8'
8	CC					
HENDRIX		9	13,3^{AK}	17,5^M	14,7^{AM}	136.600
	6.brun. v. v S J's Photo - Noomi v Chipmate Opdr: Niels Peder Toft Ejer: Niels Peder Toft Blå/grå/hvid/logo, Ål Nielsen Magnus M. (Toft N Pja)	25: 0 0-0-0	15,4a 3.500	24: 9 0-0-0 Sk 2/9 -7 Sk 30/9 -3 Sk 22/10 -6 Sk 17/11 -6 Sk 25/11 -4	14,7a 4.750 5/2550 0 9/2060 0 5/1600 0 2/1600 4 9/1600t 0	Tot: 37 9-1-5 c c s 30 7' c c s 58 8' c c A 180 13' c c s 95 6' c c A 251 8'
9	CC					

FARASI SURPRISE**10**

cc

8,mkbr. v. v Ens Snapshot -
Olana Esterel v Ken Warkentin
Opdr: A. Braüner & A.G. Mikkelsen
Ejer: As Bolig ApS
Hvid/blå,
Feltheim Rene

25: 1 1-0-0

10

15,2a 10.000
Feltheim R
Feltheim R
Feltheim R
Feltheim R
Feltheim R

12,3^{AK}

24: 11 1-0-2
Sk 30/9-4
Od 4/10-4
Sk 17/11-6
Sk 2/12-6
Sk 3/1-2

14,8^M

13,8a 20.000
2/2060
3/2140
4/1600
2/1600
3/2060

13,8^{AM}

0 16,6 a
4 14,4 a
5 15,4 a
0 oppgag
1 15,2 a

Tot: 55 7-4-11

♣ ♣ s 305 8'
♣ ♣ s 574 10'
♣ c s 150 6'
♣ ♣ s 373 10'
♣ ♣ A 184 10'

FIGHTER K J**11**

cc

8,brun. v. v From Above U S -
Tango Bork v Ken Warkentin
Opdr: K, A. & L. Jørgensen - K & S Jokumsen
Ejer: K, A. & L. Jørgensen - K & S Jokumsen
Sort/guld/logo,
Jørgensen Birger (Lindhardt Chr)

25: 1 0-0-1

11

13,6a 3.750
Lindhardt Chr
Korfitsen N
Jørgensen B
Juel J
Mønster K

12,8^{AK}

24: 15 1-3-3
Sk 30/9-4
Od 1/11-4
Al 29/11-4
Sk 24/12-6
Sk 11/1-7

13,4a

50.100
9/2060
6/1640
6/2140
7/2060
2/1600

Tot: 56 10-13-10

♣ ♣ s 108 8'
♣ ♣ s 182 20'
♣ c s 78 10'
♣ c s 148 15'
♣ c s 126 15'

**HER STARTER LD-SPILLET**

Find vinderne af 2 løb, og vær med i jagten efter den store gevinst.
Læs mere om, hvordan du spiller LD på bet25.dk/hest/sadan-spiller-du/LD

TIPS**11 Fighter K J - 6 Nova - 7 Innocence Outs: 8 Go On A P**

Det er atter en åben affære i næstsidste afdeling, hvor **11 Fighter K J** kan være kørt i stilling til at vinde sin første årssejr. Senest var den ude i en hård åbning i et forsøg på at komme til spids for siden at forsvare sin position inde bagved den førende. Kæmpede hårdt om andenpladsen med Hokita og har topform.

6 Nova kom perfekt igennem fra spor tolv senest og var også med helt fremme i sejrskampen og var kun en længde efter vinderen. Bedre spor her

og den kan meget op toppen. To andre hopper bør også stå med fin chance i løbet, men **7 Innocence** slog på en underlig galop rundt sidste sving senest, mens **8 Go On A P** ikke har startet siden september.

3 Jeantoutstart galopperede som slået ind på opløbet senest, mens **10 Farasi Surprise** spurtede flot udenom konkurrenterne senest, men møder bedre modstand her.

LØB
4

V4-4 LD-2



GRØN

KL. 13.20

VINDER PLADS TVILLING KOMB TRIO



**FUR Bryghus præsenterer
Amerikanerløb m. justering af startspor.**3-14-årige højst **550.000 kr. 2060 m.** Autostart.

Præmier: 10.000-5.000-3.500-2.000-1.500-1.000-1.000

(8 præmier) Inet indskud. Hestene sættes ind i løbet efter deres startpræmiesum i rækkefølgen: 1-2-3-4-5-9-6-10-7-8-11.

ERICANO		2060:1	13,5^{AK}	15,0^M	13,6^{AM}	261.492	
	9,mkbr. v. v Calvin Capar - Rikke K v Korean Opdr: Kurt M. Hansen Ejer: Henning Mikkelsen m. flere Blå/rod/hvid logo, Andersen Kenneth (Andersen P)	25: 2 0-1-0	16,3a 8.500 Andersen K Andersen P Andersen K Andersen P Andersen P	24: 16 0-0-1 Ål 5/11-5 Ål 23/11-4 Ål 7/12-4 Ål 10/1-2 Ål 17/1-4	13,5a 16.350 2/1640 0 5/2160 8 3/2160 5 6/2140 2 5/2140 7	Tot: 99 6-8-12 c c s 538 13' c c s 140 6' c c s 576 10' c c s 529 15' c c s 426 10'	↑
R K STAR (SE)		2	12,9^{AM}	14,1^M		303.980	
	6,mkbr. v. v Nuncio - Cheek Ribb v Alf Palema Opdr: Ryka Invest AB Ejer: Bare Hans A/S Hvid/sort/beige, Svensden Bent	25: 1 0-0-0	15,0a 977 Digerstedt E Cracchiolo C Cracchiolo C Cracchiolo C	24: 14 3-1-0 Ax 5/11-3m Ax 23/11-9 Åb 14/12-8 Ax 23/12-4 Åb 2/1-9	12,9a 93.968 11/1640 d 10/2640 0 4/2160 0 6/2140 2 8/2640 0	Tot: 33 7-3-3 g a - - 129 - - - - 80 - - - - 1464 - - - - 136 - - - - 118 -	↑
BARATEAU (DE)		3	10,9^{AK}	14,8^M	*12,9^{AM}	323.716	
	9,mkbr. h. v LoveYou - Bring A Smile v Andover Hall Opdr: Dr. Friedrich Gentz Ejer: Sanda Racing Stable AB Grøn/hvid/logo, Kjær Rene (Juuul M)	25: 0 0-0-0	Andersson M J Andersson M J Høitomt E Kolle L Jørgensen B	24: 9 0-2-3 Åj 21/6-7 Åj 12/7-6 Sø 20/7-5 Åj 12/8-3 Ch 15/12-1	12,4a 38.168 11/2140 2 2160 0 3/1609 0 2140 2 8/1600 0	Tot: 46 13-10-9 a - - 230 - - - - 199 - - - - 229 - - - - 194 - c c s 70 10'	↑
FUTTEFLAGFIS		4	*12,4^{AK}	15,2^M	13,3^{AM}	365.874	
	8,red. v. v Laughing Stock - Olympia Hanover v Southall Hanover Opdr: Kathrine M. Olesen Ejer: Kathrine M. Olesen Sort/grå/blå, Friis Morten (Olesen Kja)	25: 1 1-0-0	16,1a 10.000 Foget K Friis M Foget K Foget K Foget K	24: 9 2-1-1 Sk 22/10-8 Ål 5/11-5 År 15/11-6 År 8/12-2 År 13/1-3	13,2a 28.750 2/2060 5 8/1640 0 5/1800 0 5/1800 1 9/1800 1	Tot: 66 18-10-6 c c A 173 13' c c s 357 13' c c s 91 10' c c s 27 6' c c s 106 10'	↑
GOLDEN STONE		5	*11,8^{AK}	14,6^M	13,2^{AM}	390.826	
	7,mkbr. v. v Wishing Stone - Ashleigh's Legacy v Windsong's Legacy Opdr: Stald Cowboyland & Rivers ApS Ejer: 30 Trotting Stable Sort/grå/grøn, Foget Kasper (Friis M)	25: 0 0-0-0	Friis M Friis M Friis M Friis M Friis M Juel J	24: 10 3-0-0 Ch 25/8-2 Ål 14/9-6 Jæ 12/11-3 Åb 21/11-8 Sk 13/12-7	11,8a 50.288 3/2000 5 2/2140 6 4/2140 0 6/2140 4 1/2020 1	Tot: 48 5-8-8 c c s 74 25' c c s 122 20' - - - 465 - - - - 256 - - - - 26 10'	↑
DANGER DYNAMITE		6	12,8^{AK}	*14,5^M	*14,3^{AM}	401.400	
	10,brun. hp. v Laughing Stock - Olympia Hanover v Southall Hanover Opdr: Kathrine M. Olesen Ejer: Martin Andreasen Blå/sort/guld/logo, Andreasen Martina	25: 1 0-0-0	900 Andreasen M Andreasen M Andreasen M Andreasen M Andreasen M	24: 29 3-4-2 Od 22/11-8 Ål 29/11-8 Sk 2/12-5 År 8/12-2 Sk 11/1-9	13,5a 75.200 2/2200h 6 5/2140 4 3/2040 4 6/1800 4 1/2040 5	Tot: 135 21-18-24 c c s 152 15' c c s 242 15' c c s 74 7' c c s 154 6' c c s 66 7'	↑
HERO BOOM BAY		7	12,4^{AM}	*12,8^K		418.524	
	6,lb. h. v Donato Hanover - Rina Chen Hai v Victory Party Opdr: Torben Hovgaard Ejer: Torben & Henriette Hovgaard Sort/blå/logo, Andersen Kasper K. (Hovgaard T)	25: 2 0-1-1	13,5a 10.650 Jørgensen B Untersteiner P Jørgensen B Jørgensen B Jørgensen B	24: 20 1-6-5 Od 1/11-5 Ch 10/11-10 Sk 25/11-3 Ch 5/1-1 Ål 17/1-6	12,4a 141.624 1/2140 3 12/2000 5 1/1600 2 5/2000 3 2/1640 2	Tot: 48 7-10-8 c c s 74 20' c c s 249 50' c c s 51 15' c c s 32 13' c c s 56 15'	↑
BETTE NOCK		8	12,0^{AM}	15,3^M		468.950	
	12,brun. v. v S J's Photo - Flicka Trøjborg v Earthquake Opdr: Dorte Christensen ApS Ejer: Julie, Merle & Simon Myrup Rask Mørkblå/hvid/guld, Rask Jeppe	25: 0 0-0-0	Rask J Rask J Rask J Rask J Rask J	24: 12 2-1-3 Od 27/9-5 Ch 25/10-5 Ch 10/11-10 Ål 16/12-7 Ål 29/12-11	12,0a 74.500 3/2140 3 2/2000 4 7/2000 3 4/2140 4 5/1640 6	Tot: 77 17-14-13 c c A 101 20' c c A 92 20' c c A 472 50' c c A 52 10' c c A 248 50'	↑
GALANT LUND		9	12,0^{AK}	15,3^t	13,2^{AM}	391.021	
	7,mkbr. v. v Michael's Turn - Athena Lund v Ens Snapshot Opdr: Arne S. Sørensen Ejer: Arne S. Sørensen Sort/guld/logo, Jørgensen Birger (Juuul M)	25: 1 0-0-0	2.250 Goop B Jørgensen B Juel J Jørgensen B Jørgensen B	24: 14 3-3-3 Hd 4/7-1 Sk 16/7-6 Ål 16/12-7 Ål 29/12-6 Ål 10/1-2	12,0a 93.247 2140 0 2/1600 d 1/2140 3 1/2140 3 3/2140 4	Tot: 55 21-7-7 - - - 167 - c c s 64 13' c c s 189 10' c c s 29 50' c c s 14 15'	↑



	10	ILOVEYOU BUTCHER	10	*13,2^{AM}	15,9^M	409.610		
	CC	5, brun. hp. v Dominion Beach - Shelovesyoubutcher v Love You Opdr: Niels-Erik Christensen Ejer: Stald Butcher A/S Hvid/grøn/logo, Jensen Flemming	25: 0 0-0-0	Jensen F Jensen F Kjær R Jensen F Jensen F	24: 11 2-0-1 Ch 9/8-8 Ch 24/8-5 Ål 13/9-6 Åb 28/9-8 Ål 20/10-4	13,2a 302.046 3/2000 0 8/2000 1 9/2140 0 14/2140 3 2/2140 1	Tot: 22 5-1-3 15,8 a 13,7 a 15,0 a 14,8 a 13,2 a	c c A c c A c c A - - c c A
	11	BRING ME MONEY (SE)	11	11,5^{AK}	13,2^M	12,9^{AM}	524.568	
	CC	9, mkr. hp. v Bring Me Back - Bring Me Luck U S v Kadabra Opdr: Stall Bring Me KB Ejer: PT Handel & Konsulent & K, Lillebæk Beige/grøn/reklame, Juel Jeppe (Nielsen M B)	25: 0 0-0-0	Juel J Juel J Ecce K Juel J Juel J	24: 14 1-1-9 Ch 25/10-3 Ch 10/11-4 Åb 21/11-8 Ch 15/12-4 Ål 29/12-10	12,9a 87909 2/2000 3 9/2000 6 3/2140 1 5/2000 3 6/2180 0	Tot: 54 5-7-16 13,1 a 13,1 a 14,0 a 14,3 a 15,7	φ φ A φ φ A - - c c A φ c S

SE LØBENE - OGSÅ PÅ FARTEN

Har du ikke mulighed for at opleve løbsdagen på væddeløbsbanen, kan du altid se danske løb live på bet25.dk



TIPS

7 Hero Boom Bay - 9 Galant Lund - 4 Futtfelagfis Outs: 5 Golden Stone

Et forrygende opgør afrunder dagens V-spil og LD. Der er topform i **7 Hero Boom Bay**, der snart må ende på vinderpladsen igen. Senest var den chanceløs i at svare Golden Eye S F i føringskampen, men den fik chancen til slut og var meget nærgående op mod mål.

9 Galant Lund gik godt på Winter Burst-dagen, hvor den sad i vinderhullet bagved In My Way Damgård og var tæt på andenpladsen derfra i en hastig afslutning. Galopperede direkte fra start senest, så det er bare at glemme.

4 Futtfelagfis sad sidst, da de ramte opløbet senest, men på en fantastisk afslutning nåede den frem til Gabriel Cross. Formen er virkelig i top på den hest, som skal ses med stor outsiderchance her.

5 Golden Stone tog en fin sejr senest, men har siden været slettet fra en start i Aalborg på V75-dagen. Den skal følges tæt på dagen. 2, 3, 10 og 11 er andre heste, som bejler til kuponen.

LØB
5

HVID

BioCirc præsentører**Amerikanerløb m. justering af startspor.**3-14-årige højst **550.000 kr. 2060 m.** Autostart.Præmier: 10.000-5.000-3.500-2.000-1.500-1.000-1.000-1.000
(8 præmier) Intet indskud. Hestene sættes ind i løbet efter deres startpræmiesum i rækkefølgen: 1-2-3-4-5-9-6-10-7-8.

KL. 13.38

VINDER PLADS TVILLING KOMB TRIO

	JAGUAR		2060:1	14,6^{AK}	18,3^M	15,1^{AM}		64.800
	5.lbr. v. v Ens Snapshot - Alanya Sisa v Torvald Palema Opdr: Gunner Christiansen Ejer: Stald Thuy	25: 1 0-0-0	16,7a 1.000 Svendsen B Mønster K Svendsen B Mønster K Friborg K		24: 13 0-0-1 Ål 20:10-8 Sk 25:11-4 Sk 2:12-3 Sk 24:12-2 Sk 3:1-6	14,6a 12.950 4/1640 0 1/1600t 0 6/2060 5 1/2060 5 1/1600 8	14,6a 0 20,3ag 5 15,9 a 16,7ag	Tot: 29 1-0-3 c c s 854 10' c c s 239 8' c c s 247 8' c c s 296 15' c f s 266 10'
	C BLACK BEAUTY P D		2	15,9^{AK}	3,9^{AM}		65.600	
	11.mkbr. hp. v Ken Warkentin - Gracious Beauty v S J's Caviar Opdr: Per Damberg Ejer: Anna Lauritzen	25: 1 0-0-0	26,5a 1.000 Lauritzen A Lauritzen A Willumsen P Lauritzen A Willumsen P		24: 22 3-1-1 Od 19:10-8 Od 1:11-8 Od 22:11-2 Od 21:12-7 År 13:1-1	15,9a 15.650 5/2160 0 4/1640 7 9/1640n 0 4/1640n 0 5/1800 8	0 23,8 g 16,0 a 18,7 a 23,4 g 26,5ag	Tot: 103 9-5-9 c c s 348 4' f f s 337 4' f f s 547 10' f c s 101 4' f c s 553 10'
	ICONIC FLAME		3	14,8^{AM}	*18,1^M		71.700	
	5.brun. v. v Tobin Kronos - Mystic Flame v S J's Photo Opdr: Mette Holmer Ejer: Greenline	25: 2 1-0-0	16,0a 8.000 Jacobsen J C Jacobsen J C Nielsen M M Nielsen M M Jacobsen J C		24: 14 1-1-2 Sk 17:11-7 Sk 2:12-5 Sk 24:12-2 Sk 3:1-5 Sk 11:1-9	16,0a 37.500 1/2550 1 2/2000 0 2/2060 6 5/160 a 4/2000 1	18,7 19,0 g 16,0 a 16,0 a 18,1	Tot: 29 2-3-3 c c s 94 20' c c s 55 7' c c s 251 15' c c s 322 10' c c s 64 7'
	I'M ALL IN		4	13,2^{AK}	16,0^L	14,6^{AM}	82.100	
	5.lbr. v. v Lavec Kronos - Ambrosie v Armbro Scorpion Opdr: Preben & Frank Sørensen Ejer: Jens Peder Hedevang	25: 0 0-0-0	Svendsen B Svendsen B Svendsen B Svendsen B Svendsen B		24: 14 1-3-3 År 18:10-5 Sk 29:10-3 Sk 10:11-5 Sk 13:12-4 Sk 24:12-2	13,2a 58.000 5/1800 3 2/2550 2 9/2000 8 1/2020 3 6/2060 3	15,8 a 16,0 14,6 a 16,9 15,7 a	Tot: 21 3-4-4 f c s 83 10' f c s 367 20' f c s 36 50' - 31 10' f c s 25 15'
	HR GREV DITMAR		5	*13,7^{AK}	17,1^M	14,4^{AM}	97.897	
	6.brun. v. v Michael's Turn - Bluegrass v Ens Snapshot Opdr: Gunner Christiansen Ejer: Søren Knudsen	25: 1 0-1-0	14,2a 5.000 Friis M Friis M Friis M Friis M Friis M		24: 15 3-2-1 Jæ 12:11-7 Od 22:11-3 Ål 16:12-3 Sk 24:12-2 Sk 3:1-6	13,7a 64.747 9/2140 0 5/1640n 5 10/2140 0 9/2060 1 6/1600 2	15,2 a 16,0 a 16,8 a 15,4 a 14,2 a	Tot: 23 5-5-2 - - 453 - c c a 282 10' f c a 324 8' f c a 153 15' f c a 34 10'
	FERRARI ROSSO		6	14,4^{AK}	*15,6^M	14,8^{AM}	99.807	
	8.rød. v. v Prodigius - Taruschka v Supergill Opdr: Kenneth P. Hansen Ejer: Mille-Mi Rosenfeldt	25: 1 0-0-0	16,2a 1.000 Rosenfeldt M-M Rosenfeldt M-M Rosenfeldt M-M Jensen M		24: 3 0-0-1 Od 10:23-2 Od 16:8-7 Ny 15:9-6 Od 27:9-1 Ål 10:1-6	17,9a 3.650 1/2180 0 1/2160 3 2/2140 5 4/2160 5 3/2140 8	18,9 g 16,4 17,9 a 18,0 16,2 a	Tot: 42 2-3-7 c c s 67 5' c c s 255 7' c c s 137 7' c c s 284 8' c c s 282 10'
	CALITO		7	*13,6^{AK}	17,1^M	14,7^{AM}	113.226	
	11.brun. v. v Teaser Elegance - Devilina Pride v Little Devil Opdr: Peter Frandsen Ejer: Jane & René Feltheim	25: 1 0-0-0	14,7a 1.500 Feltheim R Feltheim R Feltheim R Feltheim R		24: 12 0-0-3 Od 4:10-5 Ål 23:11-7 Od 6:12-5 Sk 24:12-5 Sk 3:1-6	13,8a 16.850 3/1640 0 1/2140 4 6/2140 3 4/2060 3 8/1600 5	13,8 a 17,1 a 15,3 a 15,6 a 14,7 a	Tot: 59 7-4-5 f f s 455 20' c c s 61 6' c f s 463 10' c f s 296 15' c c a 136 10'
	SIMPLY THE BEST* (DE)		8	*13,3^{AM}			123.033	
	6.mkbr. v. v Indigius - Cheerful Melody v Orlando Vici Opdr: Martijn Venema Ejer: Team World Wide Trot & K. Madsen	25: 0 0-0-0	Juul M Jørgensen B Juel J Jørgensen B Jørgensen B		24: 12 2-0-0 Sk 16:9-k Od 27:9-6 Sk 11:10-4 Ch 10:11-5 Sk 24:12-5	15,2a 38.748 2/2000 k 1/2140 4 6/2550 1 2/2000 d 5/2060 1	- - 15,2ag 15,8 a g a 15,5 a	Tot: 30 7-3-2 - - gk - f c s 137 20' f c s 53 20' f c s 29 50' c c s 34 15'
	HACIENDA		9	14,3^{AM}	*16,2^M		99.200	
	6.brun. v. v Ens Snapshot - Pretty Woman v Hr Siem Opdr: Margit & Niels J. Jensen Ejer: Margit & Niels J. Jensen	25: 1 0-0-0	16,1a 1.000 Lønborg H Lønborg H Jørgensen B Lønborg H Lønborg H		24: 17 2-0-1 Sk 17:11-4 Ål 23:11-4 Od 6:12-5 Ål 16:12-4 Ål 10:1-6	15,3a 22.750 6/2060 0 2/2140 1 5/2140 0 2/2140 5 2/2140 7	17,6ag 16,2 17,7ag 16,5 a 16,1 a	Tot: 51 2-5-4 c c s 351 6' c c s 74 6' c c s 161 10' c c s 624 8' c c s 249 10'

LIVI ONASSIS H M (SE)

9.mkbr. v. v S J's Caviar -
Global Kimono v Super Arnie
Opdr: Lisa & Victor AB
Ejer: Mille-Mi Rosenfeldt

25: 1 0-0-0

10**13,7^{AK}*****14,9^K****16,0^{AM}****110.750****10**

CC **Beige/grøn/reklame,**
Od **Juel Jeppe** (Rosenfeldt M-M)a

500	24: 7 0-0-0	14,7a	2.500	Tot: 65	6-5-4		
Rosenfeldt M-M	Od	20/5-1	5/2160	7	17,3 g	c c s 239	6'
Rosenfeldt M-M	Od	31/5-10	3/2140	0	17,4	c c s 129	7'
Rosenfeldt M-M	Od	17/9-7	2/2160	0	17,2	c c s 259	13'
Rosenfeldt M-M	Od	19/10-3	2/2640	0	19,1 a	c c s 380	8'
Rosenfeldt M-M	Al	10/1-5	1/2160	7	18,4	c c s 463	7'

**CHANCEPILE**

Få eksperttipperens subjektive vurdering af den enkelte hests vinderchance.

Pilene afspejler henholdsvis stor , middel eller lille vinderchance

TIPS**8 Simply The Best - 5 Hr Grev Ditmar - 4 l'm All In Outs: 7 Calito**

Dagens næstsidste opgør får en rimelig klar favorit i **8 Simply The Best**, der afgjorde efter udvendig rejse den sidste halvanden omgang senest. Tiltvang sig spidsen rundt sidste sving og afviste en nærgående Calito og Jeantoutstart i opløbet.

5 Hr Grev Ditmar var yderst tæt på at tage sin anden sejr i træk senest, men den udvendige Aveve fik akkurat kæmpet sig forbi i sidste skridt.

Det kan ligne spids eller vinderhullet på **4 l'm All In** her, og så har den god chance for at løbe helt frem igen. l'm All In har været spillet til favorit de seneste par gange, og på den baggrund har det måske været lidt skuffende med to tredjepladser til følge, senest mod bl.a. Hr Grev Ditmar, der vandt efter at være dykket på open stretch.

Er det denne gang, **7 Calito** tager sig helt forbi favoritten og de øvrige?

LØB
6

SORT

KL. 13.56



VINDER PLADS TVILLING KOMB TRIO

**Bet25 præsterer
Formløb Amatør/Jockey.**

5-14-årige.

1600 m. Voltestart.

Præmier: 3.500-1.750-900-500-350-250-250 samt 250 kr til
øvrigt ej distanserede. Intet indskud.

	BUSINESS AS USUAL	1600:1	15,5^M	15,5^{AM}	16,3^{AK}	186.920	
	12. sort. hp. v Quite Easy U S - Nap S-Lange Dk v Smok'n Lantern Opdr: Landinspektørfirma Søren Lange Ejer: Pernille Bye Hansen Sort/reklame, Madsen Kim (Hansen P B)a	25: 1 0-0-0	21,8 500	24: 27 1-8-2 17,2 22.300		Tot: 228 18-26-15	
			Holleuffer K Christensen L Christensen L Axisa S Hansen P B	År 8/12-7 År 20/12-9 År 30/12-9 År 13/1-6 År 24/1-1	3/1800 5 21,3 3/2300 6 20,6 0 20,7 4/1800 4 21,8 1/1800	c c s 152 4' c c s 430 4' c c s 194 4' c c s 364 4' - -	↑
	EMMA D	2	15,2^M	13,0^{AK}	274.433		
	9. brun. hp. v From Above U S - Quite A Beauty v Earthquake Opdr: Kaj Jensen Ejer: N. S. Landbrug Brun/guld/orange, Madsen Karina (Jensen L)a	25: 1 0-0-0	16,9 500	24: 16 1-2-3 17,3 13.000		Tot: 81 5-7-10	
			Jensen L Jensen L Jensen M Jensen M Madsen Kar	Ål 5/11-9 Sk 17/11-8 Ål 29/11-9 Ål 16/12-8 Ål 10/1-8	7/2140 4 17,5 2/2000 0 19,2 2/2160 5 19,0 2/2160 0 20,1 1/1620 4 16,9	c φ s 278 7' c c s 176 7' c c s 208 4' c c s 211 4' c c s 77 4'	↑
	BLACHMAN	3	15,6^L	13,5^{AM}	14,6^{AK}	565.075	
	12. sort. v. v The Liquidator - Jlo Monsterbabe v Starchip Entprise Opdr: Morten Melin Ejer: Kristian Juul & Kristina Møller Blå/grå/rød, Juul Kristiana	25: 2 0-0-0	18,5 600	24: 33 4-1-4 17,0 31.700		Tot: 150 17-11-21	
			Juul K Andersen M S Hansen J Juul K Juul K	Sk 2/12-7 Sk 13/12-8m Sk 24/12-8 Sk 3/1-8 Ål 10/1-8	7/1620 0 18,5 1/2040 5 18,9 6/2000 5 18,7 3/2020 5 18,5 3/1620 0 20,6 g	c c s 114 4' - - 189 5' c c s 111 7' c c s 32 4' c c s 99 4'	↑
	MT PAU GASOL (SE)	1620:1	16,4^M	14,7^{AK}	96.343		
	8. brun. v. v Quite Easy U S - Rydens Denise v Dahir De Prolong Opdr: Misty Trotting AB Ejer: Greenline Hvid/rød, Jacobsen Jens C. (Friis M)	25: 1 0-0-1	17,2 900	24: 23 0-9-5 17,3 25.875		Tot: 88 1-14-11	
			Jacobsen J C Jacobsen J C Jacobsen J C Jacobsen J C Jacobsen J C	Sk 16/9-8 Sk 25/11-9 Sk 2/12-7 Sk 13/12-9 Sk 3/1-8	3/2000 2 18,9 3/2020 6 21,9 3/1620 3 17,8 1/2020 4 19,5 2/2020 3 17,2	c c s 28 4' c c s 111 4' c c s 341 4' - - 100 4' c c s 137 4'	↑
	HIPOULOT SHADOW	2	18,2^M	15,6^{AK}	30.700		
	6. mkrb. hp. v Broad Bahn - Vavifpoulot v Great Challenger Opdr: Niels Jørgen Jensen Ejer: Cecilie & Camilla G. Jensen Blå/lyseblå/sølv/logo, Jensen Camilla G.a	25: 0 0-0-0		24: 18 1-3-4 18,2 25.950		Tot: 22 1-4-4	
			Jensen J M Jensen C G Lønborg M Jensen C G Jensen C G	Od 16/8-4 Od 27/9-7 Od 19/10-6 År 15/11-10 Od 21/12-8	7/2140 0 opgag 9/1640 0 17,0ag 8/2160 0 18,2 1/1840 1 19,3 2/2180n 2 18,9	c c s 596 10' c c s 725 8' c c s 167 8' c c s 59 2' c c s 64 2'	↑
	BAUNELY'S DIAMANT (SE)	3	15,5^M	15,3^{AM}	16,5^K	138.655	
	10. brun. v. v Magic Technique - Nikkei v Embassy Lobell Opdr: Kenn Strøby & Elna Olsen Ejer: Pernille Bye Hansen Sort/blå/hvid/logo, Christensen Lasse (Hansen P B)a	25: 1 0-0-0	21,8 250	24: 15 0-5-2 16,5 18.350		Tot: 76 13-11-8	
			Hansen P B Kristoffersen O Madsen K Madsen K Madsen K	År 8/12-5 År 20/12-9 År 30/12-9 År 13/1-6 År 24/1-1	1/2320 4 19,5 2/2340 0 20,0 g 4/1840 0 20,2 g 2/1840 0 21,8 3/1820	c φ s 485 7' φ c s 134 4' c φ s 320 4' c c s 171 4' - -	↑
	AMAZONEN SHADOW	1640:1	15,5^K	*14,5^{AK}	328.550		
	13. brun. hp. v Turbo Sund - Pitezza v Årmbro Goal Opdr: Finn Andersen Ejer: Martin Andreasen Blå/sort/guld/logo, Andreasen Martina	25: 2 1-0-0	17,3 6.750	24: 38 3-3-3 15,6 34.950		Tot: 233 24-35-32	
			Andreasen M Andreasen M Andreasen M Andreasen M Andreasen M	Sk 13/12-9 År 20/12-9 År 30/12-9 Ål 10/1-7 Ål 17/1-9	3/2020 6 19,6 4/2320 0 20,1 7/1820 6 19,6 4/2140 1 17,3 4/2180 0 18,8	- - 53 4' φ c s 68 4' φ c s 89 4' φ c s 151 7' φ φ s 68 4'	↑
	FORCES OF DESTINY (SE)	2	15,6^M	14,5^{AK}	165.890		
	10. brun. hp. v Jocese - Eklas Total Denial v Gentle Star Opdr: Tobias & Johanna Karlsson Ejer: Kristian Juul & Kristina Møller Gul/grøn, Pedersen Jørgen B. (Juul K)a	25: 2 0-0-0	18,1 1.500	24: 32 6-1-1 17,0 54.850		Tot: 85 7-3-4	
			Juul K Juul K Juul K Boeck C M Meier C	Sk 25/11-9 Sk 13/12-9 Sk 24/12-8 Sk 3/1-7m Sk 11/1-9	1/2020 5 21,3 2/2020 3 19,3 1 18,2 3/2000 6 19,2 1/2020 8 18,1	c φ A 40 4' - - 76 4' c c s 44 7' c c s 212 15' c c s 206 7'	↑

**Bet
25**

HOLD DIG OPDATERET

Få baneprogrammer og de vigtigste nyheder direkte i din indbakke.
Tilmeld dig Dansk Hestevæddeløbs nyhedsbrev.
Udkommer ca. 1 gang ugentligt.

Foto: Kjeld Mikkelsen



TIPS

2 Emma D - 1 Business As Usual - 3 Blachman Outs: 4 M T Pau Gasol

Formløbet afvikles over sprinterdistancen, og det ligner på forhånd et opgør mellem de tre spidsheste. **2 Emma D** åbnede godt fra 20 meters tillæg senest og havde hurtigt fat i de forreste. Blev forsøgt i eget angreb rundt sidste sving og var også med i kampen om trioplaceringerne, hvor den faktisk var meget tæt på andenpladsen. Nu står den fra spids med topchance.

1 Business As Usual viste fremgang i Aarhus forrige gang for gæstekusk, hvor den sad med indvendigt og havde en afslutning gemt, da den blev trukket ud. Starter om fredagen med

topchance og skal selvfølgelig følges der, men forudsætningerne for en topplacering er til stede her.

3 Blachman skal også være en topchance fra spids over den korte distance, men spidskampen kan blive afgørende, og er den hurtig nok til at tage en længde på de to indvendige, som også plejer at kunne finde fra start?

4 M T Pau Gasol har som altid også trio chance, men det er jo sjældent, den sætter snuden først på stregen.



- når tørsten er størst
HANCOCK
- naturligvis..!

FODER TIL AVL OG SPORT



Kontakt **Jesper Bæk** for rådgivning og pristilbud:
+45 91898091 | jesper.baek@krafft.nu





RADIO**SKIVE**



HorseLux

Keep it simple



SKIVEKOMMUNE

#determedihuslejen

Følg **#determedihuslejen**-staffetten på Skive Kommunes Instagramside, hvor vi giver ordet til en række gode ambassadører.

Tag del i stafetten og brug hashtag **#determedihuslejen**, når du deler opslag på Instagram, så vi sammen kan vise vores smukke egne og vores stærke fællesskaber.

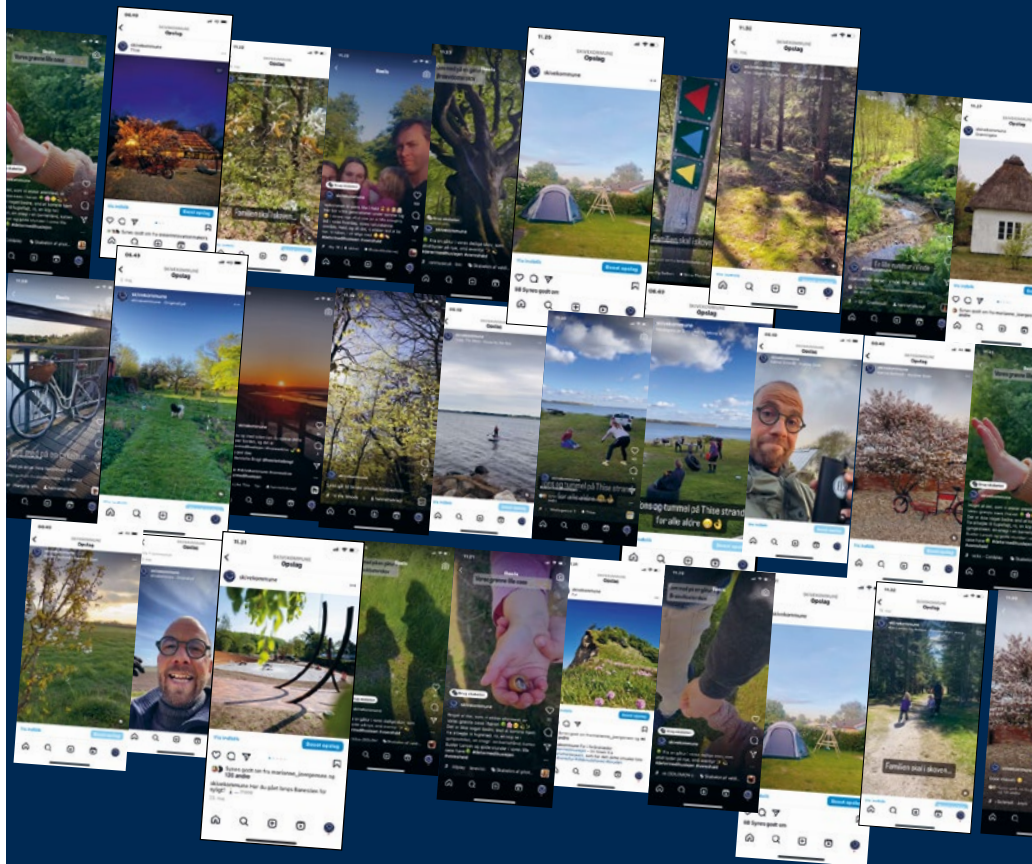

SIKKE NOGET MØG!

Ja men det er faktisk en rigtig god ting på trav-banen. Alt møget fra staldene på Skive Trav transporteres nemlig til Biogas-anlægget. Anlægget laver biogas, som sørger for at møget bliver til en bæredygtig kilde af varme til skibonitterne – det er RENT LIV på Skive-egnen.

VIDSTE
DU DET?



RENT
Partner **LIV**

 **Skive Trav**
Dansk Hestevæddeløb

Kommende løbsdage på BioCirc Trav Arena Skive

Taroks Fødselsdagsløb

Fredag 7. februar kl. 15.45

Vinter Trav

Fredag 21. februar kl. 15.45

Lørdag Trav med V65 spil

Lørdag 8. marts kl. 18.55

Lunch trav

Onsdag 26. marts kl. 12.20

**Se alle løbsdage på
www.skive-trav.dk**



BIOCIRC TRAV ARENA

SKIVE