

Bane 06



BIOCIRC TRAV ARENA SKIVE

FREDAG 7. FEBRUAR 2025
KL. 15.45



Dacapo for Simply the Best?

 **Taroks**
fødselsdagsløb



V5

V4

BANEPGRAM / KR. 25,-

DAGENS TIDER

13.45	Dørene åbner til BIOCIRC TRAV ARENA Skive
14.40	Prøvestarter
14.55	Montéprøveløb
15.10	Prøveløb
15.45	1. løb
16.07	2. løb - V5-1
16.27	3. løb
16.47	4. løb - V4-1
17.07	5. løb
17.27	6. løb
14.45	7. løb
18.03	8 løb
18.21	9. og sidste løb

NÆSTE LØBSDAG

Fredag 21. februar kl. 15.45

KONTAKT**BIOCIRC TRAV ARENA SKIVE**

Flyvej 2
7800 Skive
Telefon 888 112 06

www.skive-trav.dk
info@skive-trav.dk
Facebook.com/skivetrav

Dommertårnet tlf. 2780 0482

KOLOFON

Grafisk opsætning: JEPSEN - grafisk design
Forsidefoto: Flemming Andersen
Tips: Mikkel Johansen
Fotograf: Flemming Andersen

Se og køb vinderbilleder på
www.racehorsephoto.dk.

Der tages forbehold for trykfejl.

VELKOMST**Velkommen til fredags trav på BIOCIRC TRAV ARENA Skive**

Vi byder velkommen til en spændende løbsdag, når vi sammen med Foreningen TAROK og familien bag "Dannebrog på fire ben" fejrer årsdagen for TAROK med fødselsdagsløbet. Vi afvikler 9 velbesatte og spændende løb. Det plejer at være godt med hype omkring fredagsløbene, hvor der rent spillemæssigt er stort fokus på både V5- og V4-spillet. Der er lagt op til nogle gode væddeløb, bl.a. TAROKS fødselsdagsløb i 4. løb.

Hesten TAROK var på alles læber - store som små

I den aktive karriere, hvor den vandt alt, hvad der var værd at vinde i Danmark, og også bed flot fra sig, når man valgte at tage imod mange af de invitationer der flød til Danmarks bedste hest igennem tiderne. På BIOCIRC TRAV ARENA - Skive Trav kan man opleve TAROK udstillingen.

Start vinterferien med en aften på Travbanen for hele familien

Der er lagt op til en hyggelig fredag, som for manges vedkommende også er starten på vinterferien, så start ferien eller weekenden med familie, venner eller kollegaer med hyggeligt samvær og godt væddeløb. Caféen og staldcaféen Æ-madhus er åben og serverer dejlige retter og Restaurant TAROK serverer buffet.

Julebanko løbet 2024

I november 2024 afholdt vi julebanko - en hyggelig aften med rigtigt stor tilslutning. Julebankoaftenen blev arrangeret af en gruppe frivillige, som fik arrangeret en rigtig god og hyggelig aften med mange fine præmier. Det blev besluttet at overskuddet skulle gå til sporten og de aktive og derfor har vi i dag i 6. løb - Julebanko 2024 ærespræmieløb.

Der har været stor startvillighed til dagens program, og der er nogle gode felter og spændende heste til start i de 9 løb. Vi takker for den store interesse omkring vores løbsdag og med de mange jævnbyrdige heste i løbene, kan det være dig, der går hjem med den helt store gevinst - vi håber, du tager imod udfordringen, når der bydes.

Velkommen til fredagstrav og Taroks fødselsdagsløb kl. 15.45 - Dørene åbner kl. 13.45

BANENS INFORMATION**ENTRÉ**

Kr. 60 ved indgangen.
Ved bestilling online via www.skive-trav.dk er prisen kr. 40 pr. person.
Børn under 18 år er gratis.

PARKERING

Parkering er gratis og foregår på græsområdet ved indgangen eller bag ved den gule administrations bygning.

INFORMATION

Hæv kontanter, køb program og kuglepennet med mere i Informationen beliggende i spillehallen.

ANPARTSSPIL

Køb en anpart i dagens V spil på kontoret. Sælges efter først-til-mølle princippet.

BANEFAKTA

Banens omkreds:	950 meter
Bredde:	Ca. 20 meter
Opløb:	260 meter
Kørselsretning:	Venstre om, mod uret
Dossering:	Ja - 18%
Belægning:	Grå stenmel
Snorestart:	8 heste pr. volte (5+3)
Autostart:	8 heste i første række

OFFICIALS

Landsdommer:	Uffe Møller
Dommer:	Frands Frandsen
Overstarter:	Niels Peter Olesen

MAD OG DRIKKE**Restaurant Tarok**

Buffet. KR. 249,-

Kaffe og kage fra kl. 15.30. Buffet serveres fra 16.30.
Kan forudbestilles online på www.skive-trav.dk,
telefon 8881 1206 eller info@skive-trav.dk

**Cafeteriet**

Bøfsandwich
Flæskestegssandwich
Pommes frites
Pølsemix
Frankfurter
Grillpølse
Ristet Hotdog
Fransk Hotdog
Kaffe
Skærekage
Dessertkage

**Æ' MADHUS****379841****Gratis kaffe Dagens ret Vi serverer:**

Salatboks
Sandwich
Pommes frites
Pølse-/kyllingemix
Fransk hotdog
Pølse med brød,
Frankfurter med brød

Følg os på facebook
Æ' madhus

TOP HORSE OG SPEED COMPETE

-Kvalitetsfoder til højtydende heste



Lee Marvin

En af DK's bedste
2-åringer



Forest Jet

En af DK's hurtigste
3-åringer nogensinde



Initus

En af DK's bedste
4-års hopper

De trænes af travtræner Jan Friis og fodres alle
med kvalitetsfoderet Speed Compete.
Herunder ses de to nye fodervarianter



Top Horse 15 kg

77,25 kr. pr sk.

Inkl. moms

Speed Compete 25 kg

173,44 kr. pr sk.

Inkl. moms

Kontakt Møllerup Mølle
Tlf. 97744311



En sikker leverandør - også i fremtiden ...

PARKERINGSREGLER FOR STALDOMRÅDET

Parkering er ikke tilladt på staldområdet, af- og pålæsning er tilladt. Parkering af hestetrailer og lastbiler sker enten bag ved staldene eller græsplænen bagved restauranten. **KUN** de pladser markeret med skilte på staldområdet må benyttes. **ALLE** aktive, der ankommer i **PERSONBILER** henvises til parkeringspladsen bag ved restauranten.

NUMMERSKILTE

skal rengøres efter brug og hænges på
plads i nummerskilte-rummet.
Sker dette ikke vil ansvarlig træner
blive opkrævet 100 kr.

FUR

Til vinderhestens ejer
er der en gaveæske med øl fra
FUR BRYGHUS

DAGENS BLOMSTERSPONSOR

Blomster til vinderhestens kusk er sponsoreret af:



**Foreningen
TAROK**



Hos BIOCIRC Trav Arena Skive, vil vi gerne påskønne de hesteejere, der vælger at starte hest i Skive.

Vi vil derfor invitere alle hesteejere i EDC MORS STARTERS LOUNGE i lokalerne under Æ' Madhus.

Her er alle hesteejere, der starter hest i Skive, velkommen til at kigge ind umiddelbart i forlængelse af hestens start.

Vi vil være vært for en lille forfriskning.

**Vi ønsker alle velkommen i
EDC MORS – Starters Lounge**



Wineboutique
- Vi gør vin bedre

- når tørsten er størst
HANGCOCK
- naturligvis...!

Hygge og spænding – året rundt! Køb sæsonkort til 2025

Sæsonkortet giver adgang til ALLE løbsdage i 2025.



**KUN
395 kr.**

**Under
13 kr. pr.
løbsdag!**

Bliv klædt på til løbsdagen med et baneprogram

Som noget nyt kan du købe abonnement på baneprogrammet, der udleveres på kontoret eller ved indgangen.

Årsabonnement på baneprogram: 500 kr.

Sæsonkort + årsabonnement på baneprogram: 875 kr.

Køb på www.skive-trav.dk

Staldvask – Vask af ridehaller – Algebehandling – Facaderens – Imprægnering



**VESTBIRK
EGELUND RENS**

+ 45 61 33 46 45

CVR NR: 42839558

WWW.VESTBIRKSERVICE.DK

WWW.EGELUNDRENS.DK

INFO@VESTBIRKSERVICE.DK

MISSION – VISION

Vi skal med viden, erfaring og samvittighed levere de bedste resultater, ved salg og udførelse af opgaver.

Vores dygtige og veluddannede medarbejdere skal altid være i stand til at handle og levere vores services efter jeres forventninger.

Vi vil være attraktive for medarbejdere, samarbejdspartnere og jer kunder.

Vi vil via længerevarende samarbejde skabe værdibevarende løsninger for danske ejendomme.

VÆRDIER

- ◇ Gode kundeoplevelser
- ◇ Troværdighed
- ◇ Engagement
- ◇ Faglighed

DET KAN VI OGSÅ

- GRAFFITI
- TAGRENDE RENS
- VASKEHALLER
- MURVÆRK
- SOLCELLEVASK
- STALDVASK
- VASK AF HESTETRAILER/BILER
- SPECIALRENGØRING
- AFFEDTNING/AFKALKNING AF INDENDØRS GULV OG BADERUM

STØT VORES SPONSORER

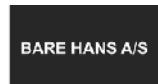
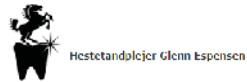

- DE STØTTER OS!



STØT VORES SPONSORER

TRAV/AUKTIONER.dk

FUR

STS biler
Autoriseret Toyota forhandler

Skouen
SKIVE

ahlsell

iFEED
NATURALLY

REVIFJORD
godkendt revisionspartnerselskab

LYNGGAARDS
Hestefysioterapi

Foliekoncept

DIANA
lys

OK

ARDENSKJOLD
FOOTBALL

Få din hest i topform med
horsenova-magnefterapi.com

MM Mollerup Mølle
- en sikker leverandør-også i fremtiden

SÆKKO
PRESENNING
Got you covered

RERON



Hold møde, konference eller fest på BioCirc Trav Arena Skive

Afhold dit næste virksomheds-arrangement i Restaurant Tarok eller stalddcafeen Æ' madhus.

Der er også mulighed for at afholde private arrangementer som fødselsdage, jubilæer og konfirmationer.

Kontakt os og hør, hvordan vi kan skræddersy dit næste arrangement.
Tlf: 88 81 12 06 • Mail: info@skive-trav.dk • www.skive-trav.dk



SÅDAN LÆSER DU STARTLISTEN

HENDRIX	2000:1	13,3 ^{AK}	17,5 ^M	*15,8 ^{AM}	71.350
4, brun, v. v S J's Photo - Noomi v Chipmate Opdr: Niels Peder Toft Ejer: Niels Peder Toft Sort/grå/grøn, Foget Kasper (Toft N Pla	23: 13 4-1-1 13,3a 46.950	22: 9 1-0-3 16,9a 24.400	Tot: 22 5-1-4		
Fris M	Sk 24/7-7	7/2000	4 17,5	c c s 145	8'
Korfitsen N	Sk 1/8-3	11/2060	0 16,2 a	c c A 65	13'
Andersen P Ø	Sk 11/9-4	5/2000	1 18,4	c c A 49	5'
Andersen P Ø	Sk 19/9-5	3/2060	1 15,8 a	ø ø s 89	13'
Mønster K	Od 25/9-4	6/1640	4 13,3 a	ø ø s 186	15'

Hestens navn

Ved udenlandske heste angives landet i parentes efter hestens navn: (S) = Sverige, (N) = Norge, (US) = USA, (F) = Frankrig, (SF) = Finland, (DE) = Tyskland, (NL) = Holland.

Første linie

Hestens samlede resultat i indeværende og forudgående år (i dette tilfælde 2023 og 2022). Antal starter, første-, anden-, tredjepladser, bedste km-tid og indkørt præmiesum i den pågældende sæson. Tallene yderst til højre markerer hestens totale karriereresultat.

Distanceangivelse

Første hest, der starter fra en bestemt distance (i dette tilfælde 2000 m) indeholder denne oplysning. Løbets grunddistance er derfor altid anført ved hesten med startnummer 1, mens evt. tillæg ved snorestart er anført ved den første hest med et bestemt tillæg. Tillæg er desuden i programmet fremhævet ved hjælp af en tykkere streg over den første tillægshest: Er distanceforskellen mellem hestene mere end 20 m, benyttes en ekstra tyk streg. Hestenes distancer er beregnet efter grundpræmiesummen på anmeldelsesdagen (Hestens samlede karriereindtjening). Grundpræmiesummen står yderst til højre i samme linie som hestens navn. Ved autostart starter alle heste fra samme distance. At et løb afvikles med autostart, vises ved hjælp af .

Hestens rekord

Hestens rekord i snorestart, rekord i autostart og grundpræmiesum (= indtjente kr. i alt). Bogstaver ved rekorden angiver:

- k = rekord sat over kort distance (1600-1999 m)
- m = rekord sat over mellemdistance (2000-2499 m)
- l = rekord sat over lang distance (2500 m eller mere)
- * = rekord sat som vinder

Totalisatornr.

Det store 1-tal yderst til venstre markerer hestens totalisator-nummer. Hesteskoene under 1-tallet er til personlig påføring af skoinfo ved den pågældende hest.

Under hestens navn markerer:

1. linie: Hestens alder, farve, køn (h=hingst, v=vallak, hp=hoppe) og faderens navn.
2. linie: Markerer hestens mor/morfader.
3. linie: Mestens opdrætter
4. linie: Markerer hestens ejer.
5. linie: Markerer farven på kuskens køredragt.

Hestens fem seneste starter

Fra venstre: Kusk, Bane, Dato, Løb, Startplads, Distance, Placering, Km-tid (**a** = autostart, **d** = diskvalificeret, **g** = galop undervejs, **gk** = godkendt i prøveløb, **k** = prøveløb, **km** = montéprøveløb, **m** = montéløb), Sko-info **c** = med sko, **ø** = uden sko), Sulky-info (S = alm. sulky, A = amerikaner sulky), Odds, Løbets førstepræmie.

Kusk og træner

Navnet angivet med **fed skrift** er kusken i løbet. Er der angivet yderligere et navn, er dette hestens træner. I forbindelse med træners navn betyder (a) Amatør.

Hestens karriereindtjening

Chancevurdering

Eksperterens subjektive vurdering af den enkelte hests chance. Pilene er inddelt efter tre niveauer og afspejler henholdsvis en stor (), middel () og lille () chance. Vær opmærksom på, at pilene er vejledende og at alle heste reelt har chance i væddeløb.

DAGENS TIPPER

Mikkel Johansen

DAGENS V-FORSLAG

V5
FORSLAG

1. afd:	8-7-4-3-6 (2)
2. afd:	4-9-6-5 (8)
3. afd:	8-9-1-2 (7)
4. afd:	1 Simply the Best (4)
5. afd:	5-4-6 (1)
Pris:	240 kr.

V4
FORSLAG

1. afd:	8-9-1-2 (7)
2. afd:	1 Simply the Best (4)
3. afd:	5-4-6 (1)
4. afd:	10-12-8-11 (13)
Pris:	96 kr.

Reserveheste angivet i parentes.

BLANKBUD I V5- & V4-SпилLET:

SIMPLY THE BEST I V5-4 & V4-2

Antal starter/sejre i 2025: 1/1
Sejrsprocent i 2025: 100
Kusk: Birger Jørgensen
Antal starter/sejre i 2025: 59/14
Sejrsprocent i 2025: 24

Simply the Best ved sin seneste start/sejre:



BLIV KLOGERE PÅ HESTESPIK

Få forklaret fagudtryk, løbsudstyr, spiltyper og meget mere i videoguiden på <https://derby25live.dk>



Scan koden og se videoguide



H00341



**Bet
25**

Live

**SE ALLE DANSKE
HESTEVÆDDELOB
PÅ BET25 LIVE**

Bet 25

Stop Spillet 18+ · Spil ansvarligt · Udeluk dig via ROFUS · Vilkår gælder

EFTER SENESTE LØBSDAG

Travtoppen 2025

Professionelle kuske

NR.	NAVN	ST	1	2	3	PRÆMIESUM
1.	Rene Kjær (Od)	10	2	3	1	48.000
2.	Birger Jørgensen (År)	16	2	1	4	45.500
3.	Michael Lønborg (År)	6	2	1	0	30.000
4.	Anders Pedersen (Ål)	3	2	0	0	30.000
5.	Knud Mønster (Sk)	15	1	3	3	43.000

Professionelle trænere

NR.	NAVN	ST	1	2	3	PRÆMIESUM
1.	Morten Friis (Sk)	14	2	2	2	42.650
2.	Christian Lindhardt (Sk)	7	1	2	1	30.250
3.	Anders Pedersen (Ål)	2	2	0	0	30.000

Jockeys

NR.	NAVN	ST	1	2	3	PRÆMIESUM
1.	Magnus M Nielsen (Sk)	13	1	0	3	30.250
2.	Kasper Foget (Sk)	7	0	1	0	11.000
3.	Mads Henriksen (Ål)	2	0	1	0	8.500
4.	Kenneth Andersen (Ål)	10	0	0	0	9.750
5.	Mathias Jensen (År)	5	0	0	0	3.500

Amatørkuske

NR.	NAVN	ST	1	2	3	PRÆMIESUM
1.	Rolf Jørgensen (Sk)	3	1	2	0	18.800
2.	Jens C Jakobsen (Od)	4	1	0	1	9.900
3.	Kim Madsen (År)	1	1	0	0	3.500
4.	Peter Ø. Andersen (Sk)	3	0	1	1	9.000
5.	Kenneth Jensen (Sk)	1	0	1	0	1.750

Amatørtrænere

NR.	NAVN	ST	1	2	3	PRÆMIESUM
1.	Michael Hovgaard (Sk)	4	2	0	0	25.500
2.	Niels D. Kristensen (Ål)	2	1	1	0	22.500
3.	Mette Carlsen (Od)	1	1	0	0	16.300

Monté

NR.	NAVN	ST	1	2	3	PRÆMIESUM
1.	Michelle Mønster (Sk)	1	1	0	0	15.000
2.	Olivia Fly (Od)	1	1	0	0	5.000
3.	Mette Carlsen (Od)	2	0	1	0	7.800
4.	Camilla Svendsen (Sk)	1	0	1	0	2.500
5.	Marie S. Andersen (Ål)	1	0	0	1	2.750

Heste

NR.	NAVN	ST	1	2	3	PRÆMIESUM
1.	Kicks Yankee	2	2	0	0	25.000
2.	Sisi Barosso	2	1	1	0	15.000
3.	Fighter K J	2	1	0	1	13.750



Fuldend oplevelsen med Travpakken!

Tag kollegerne, sportsklubben, vennerne eller familien med – Travpakken er for alle, der vil have en helt særlig oplevelse med god mad, hygge og spænding.

DET FÅR DU:

- Entré
- Rundvisning – kom med i staldene og få staldtips fra trænerne og kuske
- Reserveret bord i Restaurant Tarok på 1. sal
- Dejlig buffet inkl. en øl/sodavand
- Baneprogram med tips til løbene
- Spillevejledning ved vært

Pris pr. person: 329 kr.

Mødested:

Foran banens kontor (gul bygning ved parkeringspladsen) 30 min. før første løb

For yderligere info – kontakt os på tlf. 88 81 12 06 eller mail: info@skive-trav.dk



BIOCIRC TRAV ARENA
SKIVE

SPILFORMER

VINDER

Vinder er det enkleste spil, du kan spille. Her skal du bare regne ud, hvilken hest der kommer først over stregen, og gør den det, så har du vundet. Mindste indskud: 10 kr.

PLADS

I løb med syv eller flere deltagere skal din hest komme ind mellem de tre første heste over målstregen for at give gevinst. Er der seks eller færre deltagere, skal din heste være blandt de to første i mål. Mindste indskud: 10 kr.

TVILLING

I *Tvilling* gælder det om at finde de to heste, der kommer først i mål uanset rækkefølge. Mindste indskud: 5 kr. pr. kombination.

KOMB

Komb ligner Tvilling til forveksling. Eneste undtagelse er, at man her skal finde de to første heste i mål i korrekt rækkefølge. Mindste indskud: 5 kr. pr. kombination.

TRIO

I *Triospil* skal man finde frem til de tre heste, der kommer først over målstregen i ét løb, i rigtig rækkefølge. Mindste indskud: 2 kr. pr. kombination.

V5

I *V5* gælder det om at finde vinderne af fem på forhånd udvalgte løb. Du får gevinst, hvis du har 5 rigtige (eller 4 rigtige, hvis ingen har 5 rigtige). Rækkeprisen er 1 kr. Kan spilles via kupon og som Lynspil. Mindsteindskud for Lynspil: 50 kr.

V4

I *V4* gælder det om at finde vinderne af fire på forhånd udvalgte løb. Du får gevinst, hvis du har 4 rigtige (eller 3 rigtige, hvis ingen har 4 rigtige). Rækkeprisen er 2 kr. Kan spilles via kupon og som Lynspil. Mindsteindskud for Lynspil: 50 kr.

MINIMUMSALDER FOR SPIL

Opmærksomheden henledes på, at minimumsalderen for spil i totalisatoren i henhold til lovgivningen er 18 år.

LØB I DEN KOMMENDE TID

FEBRUAR

Fredag	14.	kl. 15.45	Aarhus	Valentine's Racing
Søndag	16.	kl. 12.45	Charlottenlund	Søndagstrav
Mandag	17.	kl. 12.20	Aalborg	Lunchtrav
Fredag	21.	kl. 15.45	Skive	Vintertrav
Lørdag	22.	kl. 12.00	Aalborg	Winter Racing
Mandag	24.	kl. 12.20	Aarhus	Lunchløb

MARTS

Fredag	7.	kl. 15.45	Charlottenlund	Friday Night Racing
Lørdag	8.	kl. 18.55	Skive	Lørdagstrav
Fredag	14.	kl. 15.45	Odense	Spring Racing
Lørdag	15.	kl. 12.00	Aalborg	Spring Racing
Onsdag	26.	kl. 12.20	Skive	Lunchtrav
Fredag	28.	kl. 15.45	Odense	Spring Racing
Lørdag	29.	kl. 13.45	Aarhus	Forårsløbet
Søndag	30.	kl. 12.45	Charlottenlund	Søndagstrav
Mandag	31.	kl. 12.20	Aalborg	Lunchtrav

APRIL

Fredag	4.	kl. 15.45	Odense	Spring Racing
Søndag	6.	kl. 14.00	Aalborg	Spring Racing
Mandag	7.	kl. 18.00	Skive	Forårstrav
Torsdag	10.	kl. 17.00	Aarhus	After Work Racing
Fredag	11.	kl. 15.45	Charlottenlund	Friday Night Racing
Søndag	13.	kl. 12.00	Bornholm	Rema 1000's Åbningsløb
Søndag	13.	kl. 14.00	Aalborg	Påsketrav
Torsdag	17.	kl. 16.00	Odense	Easter Racing med Børnenes løbsdag
Fredag	18.	kl. 13.45	Aarhus	Prins Henriks Cup
Lørdag	19.	kl. 12.30	Bornholm	Påsketrav
Lørdag	19.	kl. 17.00	Skive	Påsketrav
Søndag	20.	kl. 12.45	Charlottenlund	Påskefrokost & trav

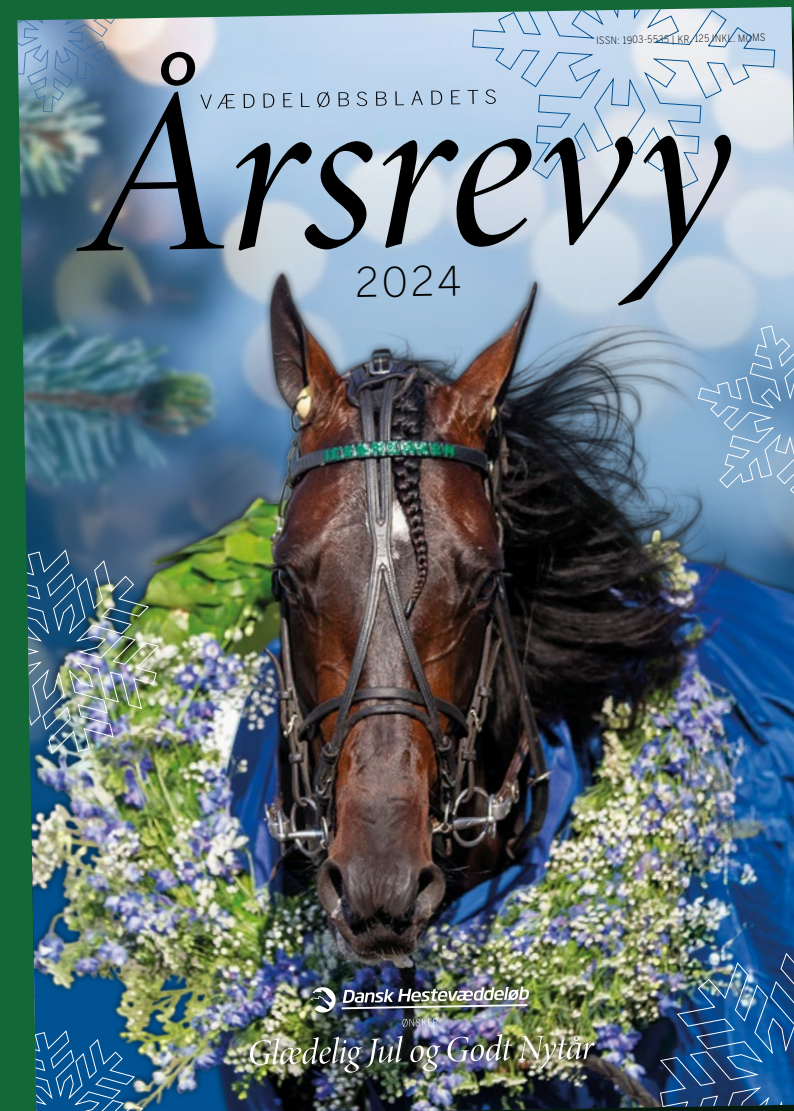

Væddeløbsbladet ÅRSREVVY
kan købes i dag på kontoret eller i infoboden
Kr. 125,-

M1

Montéprøveløb

4-14-årige.
2000 m. Monté. Voltstart.
 Godkendelseskrav: Monté 1.22.0

KL. 14.55

I'M ALL IN

2000:1 16,0^L 13,2^{AK} 14,6^{AM} 83.600

1 cc	5,ibr. v. v Lavec Kronos -	25: 1 0-0-0	1.500	24: 14 1-3-3	16,0	58.000	2	16,0	φ c s	367	20'	
	Ambroisie v Armbro Scorpion			Sk 29/10-3	2/2550		8	14,6 a	φ c s	36	50'	
	Opdr: Preben & Frank Sørensen			Ch 10/11-5	9/2000		3	16,9	-	-	31	10'
	Ejer: Jens Pæder Hedevang			Sk 13/12-4	1/2020		3	16,9	-	-	31	10'
	Sort/hvid/guld/logo,			Sk 24/12-2	6/2060		3	15,7 a	φ c s	25	15'	
Svendsen Camilla (Svendsen B)			Sk 27/11-5	4/2060		5	16,9ag	φ φ s	44	10'		

KAROLA SHADOW

2 16,6^M 15,8^{AK} 16,0^{AM} 53.747

2 cc	4,brun. hp. v Great Challenger -	25: 2 0-0-0	17,3 1.000	24: 14 0-5-0	16,6	51.847	6	19,4ag	c c s	255	13'	
	Walkabout Shadow v Leonardo Grif			Sk 22/10-2	1/2060		6	19,4ag	c c s	255	13'	
	Opdr: Niels Jørgen Jensen			Sk 8/11-4	8/2060		d	ufb a	c φ s	800	75'	
	Ejer: Lena & Gry Bruun			Jæ 26/11-7	1/1640		0	17,4 a	-	-	357	-
	Blå/hvid/turkis,			Sk 11/1-8	5/1600		8	16,5 a	φ c s	419	15'	
Bruun Grya			Al 1/2-3	2/2140		0	17,3 g	φ φ s	374	7'		

P1

ORANGE

Prøveløb

2-14-årige. **2000 m.** Voltstart.
 Godkendelseskrav: 2-årige 1.25.0
 3-årige 1.23.0
 4-årige & ældre 1.22.0
 Monté 1.22.0

KL. 15.10

ISABELLA VINCENT

2000:1

1 cc	5,ibr. hp. v Ravenna -	25: 0 0-0-0	24: 0 0-0-0	Tot: 0 0-0-0							
	Kanon Pejsegården v Carmody Lobell		Al 7/12-k	4/2140	k	24,0	-	-	eig	-	
	Opdr: Stutteri Vincent		Sk 3/1-k	1/2000	k	22,6	-	-	eig	-	
	Ejer: Agroadvice ApS		Al 17/1-k	2/2140	k	23,6	-	-	eig	-	
	Gron/sort,										
Jensen Mathias (Jensen K)											

KAZOO CASH

2

2 cc	4,rød. v. v Cash and Go -	25: 0 0-0-0	24: 0 0-0-0	Tot: 0 0-0-0							
	Endora Face v So Lovely Girl		Ar 29/3-k	1/1800	k	28,1 g	-	-	eig	-	
	Opdr: Flemming Reinholdt		Al 11/5-k	3/2180	k	dg	-	-	eig	-	
	Ejer: Stald Rosenvang										
	Sort/guld/logo,										
Jørgensen Birger (Juuul M)											

LEONORA BY HANS

3

3 cc	3,sort. hp. v Googoo Gaagaa -	25: 0 0-0-0	24: 0 0-0-0	Tot: 0 0-0-0							
	Wannabe v Up Front Larry		Sk 11/1-k	3/2000	k	26,6 g	-	-	eig	-	
	Opdr: Niels Jørgen Jensen										
	Ejer: Bare Hans A/S										
	Hvid/sort/beige,										
Svendsen Bent											

KACNOT CASH

4

4 cc	4,brun. v. v Cash and Go -	25: 0 0-0-0	24: 0 0-0-0	Tot: 0 0-0-0							
	Paris Lavec v Ganymede										
	Opdr: Flemming Reinholdt										
	Ejer: Stald Rosenvang										
	Sort/grå/blå,										
Frøis Morten											



Kjeld Mikkelsen
 PHOTOGRAPHY

LØB 1

GUL

AhlSELL præsenterer Amerikanerløb

3-14-årige højst 200.000 kr.

2060 m. Autostart.

Præmier: 10.000-5.000-2.500-1.500-1.000-500-500-500

(8 præmier) Intet indskud.



 gør det nemmere at være professionel

KL. 15.45

VINDER PLADS TVILLING KOMB TRIO

SISI BAROSSO* (SE)

2060:1 *16,7^{AM} 19,2^M 15.000

1 cc	3, brun. hp. v Face Time Bourbon -	25: 2 1-1-0	16,7a 15.000	24: 0 0-0-0	Tot: 2 1-1-0				
	Bibi Barosso v Ken Warkentin		Jørgensen R	Sk 25/11-k	3/2020t	k 22,9	- -	gk2	-
	Opdr: Nootboom Ronald F.		Jørgensen R	Sk 3/1-1	6/2000	2 19,2	c c s	29	10'
	Ejer: Stutteri Hole In One		Jørgensen R	Sk 11/1-1	4/2060	1 16,7 a	c c s	16	10'

Blå/orange,
Jørgensen Rolf (Rudbeck Pla)

KITTI NARDOS

2060:2 17,8^{AM} 21,2^M 17.500

2 cc	4, mkr. hp. v Ens Snapshot -	25: 0 0-0-0		24: 10 0-0-0	17,8a 13.850	Tot: 13 0-0-0			
	Wilma J v Storstadbusen		Friborg K	Sk 5/8-2	6/2060	6 18,2ag	φ φ s	637	6'
	Opdr: Karl J. Jensen		Jensen K	Sk 19/8-4	6/2060	0 19,7 a	φ φ s	360	8'
	Ejer: Stald Nardos		Friborg K	Sk 2/9-2	10/1600	5 17,8 a	φ φ s	775	8'

Sort/gul/logo,
Jensen Kennetha

KLOPP

2060:3 17,6^{AM} 17,9^M 18.350

3 cc	4, brun. v. v Ravenna -	25: 2 0-1-0	18,3a 6.500	24: 8 0-1-0	17,6a 11.850	Tot: 10 0-2-0			
	Moniatimes v Mr Flirt		Kjær R	År 8/12-1	3/1800	2 19,1 a	c c s	47	6'
	Opdr: Jens Brix Pedersen		Kjær R	År 20/12-2	1/1800	0 18,8 a	c c s	109	10'
	Ejer: Tina Eskesen		Kjær R	Ch 27/12-2	2/2000n	5 17,6 a	c c A	375	13'

Grøn/hvid/logo,
Kjær Rene (Poulsen Mja)

JACOB

2060:4 16,2^{AK} 21,3^M 17,0^{AM} 21.850

4 cc	5, mkr. hp. v S J's Photo -	25: 2 0-0-1	16,2a 4.500	24: 1 0-0-0	17,0a 2.250	Tot: 6 0-1-1			
	Nilli Time v Ganymede		Rask J	Ål 12/23-7	1/2160n	5 22,4	c c s	155	15'
	Opdr: Anne Dodensig		Juel J	Sk 25/11-k	2/2000t	k 23,9	- -	gk2	-
	Ejer: Anne Larsen ApS		Rask J	Sk 24/12-1	3/2060	4 17,0 a	c c s	375	15'

Mørkeblå/hvid/guld,
Rask Jeppe

IQUE

2060:5 15,9^{AK} 19,3^M 17,8^{AM} 22.600

5 cc	5, brun. v. v Ens Snapshot -	25: 1 0-0-0	19,5a 1.000	24: 7 1-1-1	15,9a 20.500	Tot: 11 1-1-1			
	Ghana Roland v Speedy Herve		Andersen P Ø	Sk 9/9-2	6/2020	1 19,9	c c s	29	10'
	Opdr: Klaus Krosgaard		Nielsen M M	Sk 11/10-2	4/2000	5 19,3 g	c c s	137	8'
	Ejer: Klaus Krosgaard		Foget K	Sk 2/12-2	7/1600	4 15,9 a	c c A	121	8'

Blå/grå/hvid/logo,
Nielsen Magnus M. (Krosgaard Kla)

J C PILBRO

2060:6 17,0^{AK} 19,2^K 19,0^{AM} 24.200

6 cc	5, mkr. v. v Uncle Lasse -	25: 1 0-0-0	19,5a 1.000	24: 17 0-1-3	17,0a 23.200	Tot: 19 0-1-3			
	Vakker v Up Front Larry		Juel J	År 8/10-3	10/2300	0 20,0 a	φ c s	694	13'
	Opdr: Ivan Krieger		Juel J	År 28/10-5	3/1800	2 18,4ag	φ φ s	660	8'
	Ejer: Ivan & Kristine Krieger		Friis M	Sk 17/11-2	2/2060	6 19,0ag	c c s	80	6'

Sort/grå/grøn,
Foget Kasper (Friis M)

KRYDS VED STØJBERG

2060:7 17,6^{AM} 18,6^M 26.750

7 cc	4, brun. hp. v Hillustrious -	25: 2 1-0-0	17,8a 12.000	24: 8 0-2-2	17,6a 14.750	Tot: 10 1-2-2			
	Ina Tilly v Alf Palema		Friis M	Od 22/11-9	10/2140n	5 19,7 a	c c A	102	10'
	Opdr: Stutteri & Kennel Peak I/S		Friis M	Sk 2/12-1	4/2060	3 17,6 a	c c A	73	8'
	Ejer: Travhesten Kryds Ved Støjberg		Friis M	Sk 24/12-1	2/2060	d g a	c φ s	108	15'

Sort/grå/blå,
Friis Morten

JASON CRUMP

2060:8 14,7^{AK} *18,4^M 16,7^{AM} 29.100

8 cc	5, brun. v. v Repay Merci -	25: 1 0-0-0	18,3a 1.000	24: 19 0-1-0	14,7a 16.200	Tot: 26 1-1-2			
	Shesa Vixi v Dream Vacation		Mønster K	Sk 17/11-2	8/2060	0 19,7ag	φ φ s	91	6'
	Opdr: Michelle Mønster		Mønster K	År 30/11-1	8/1800	4 17,3 a	φ φ s	77	8'
	Ejer: Niels Grann & Knud Mønster		Mønster K	Sk 13/12-4	5/2000	0 19,9 g	- -	225	10'

Hvid/reklame,
Mønster Knud

ISELIN

2060:9 *14,8^{AK} 16,7^M 34.900

9 cc	5, brun. hp. v Django Riff -	25: 1 1-0-0	15,7a 10.000	24: 7 2-0-1	14,8a 23.400	Tot: 10 3-0-1			
	Operah Bob v Easy Lover		Lønberg H	Ål 7/6-7	3/2140	0 22,9 g	c c s	36	8'
	Opdr: Jesper Nørrevang		Rask J	Sk 30/9-1	3/2060	3 17,6 a	c c s	62	8'
	Ejer: Stald Fredlev-Svane		Rask J	Ch 10/11-2	2/2000	0 16,7	c c s	185	15'

Sort/blå/logo,
Andersen Kasper K. (Svane A)a

5



Foto: Hunsbjerg Foto

TIPS

1 Sisi Barosso - 9 Iselin - 3 Klopp Outs: 7 Kryds ved Støjberg

Dagens første opgør lægger op til en duel mellem hestene fra hver sin anden af startlinjen, nemlig 1 og 9. **1 Sisi Barosso** var fuldstændig overlegen på en 1.16-tid i sin anden start efter at være blevet vundet indhentet i debuten efter et tungt løb i andet spor. Det ligner igen offensiv styring her fra spor et, og så skal der en god hest til at byde den op til dans.

3 Klopp har ellers gjort det fornuftigt i sit nye regi, men senest manglede den lidt overskud inde i ryg og var lidt under isen som fjerde i et løb med mange galopperende heste. I en forbedret udgave her kan den sagtens være tredje til de to ovennævnte.

9 Iselin stod dog for en rigtig stærk afslutning senest, som bragte den helt frem til sejr, og i fejlfri udgave og på toppen er det jo en hest, der er rigtig god for sin klasse.

7 Kryds ved Støjberg kom til at hænge bag Pi senest, da stødet blev sat ind, men den dykkede flot på open stretch og var tæt på andenpladsen. Det er også en god triochance her, ligesom **4 Jacobe** ikke skal udelukkes i den sammenhæng heller.

LØB 2

V5-1

BLÅ

KL. 16.07

VINDER PLADS TVILLING KOMB TRIO

Revifjord præsenterer Amerikanerløb

3-14-årige højst 200.000 kr.

2060 m. Autostart.

Præmier: 10.000-5.000-2.500-1.500-1.000-500-500-500

(8 præmier) Intet indskud.

REVIFJORD
 godkendt revisionspartnerselskab

ICONIC FLAME
2060:1 14,8^{AM} *18,1^M 73.700

1 cc	5, brun. v. v Tobin Kronos - Mystic Flame v S J's Photo Opdr: Mette Holmer Ejer: Greenline Hvid/rød, Jacobsen Jens C. (Friis M)	25: 3 1-0-0	16,0a 10.000	24: 14 1-1-2	16,0a 37.500	Tot: 30 2-3-3	
		Jacobsen J C	Sk	2/12-5	2/2000	0	19,0 g
	Nielsen M M	Sk	24/12-2	2/2060	6	16,0 a	c c s 251 15'
	Nielsen M M	Sk	3/1-5	9/2060	5	16,0 a	c c s 322 10'
	Jacobsen J C	Sk	11/1-9	4/2000	1	18,1	c c s 64 7'
	Jacobsen J C	Sk	27/1-5	3/2060	4	16,8 a	c c s 240 10'

GAGARIN
2 14,9^{AM} 17,9^{AM} 77.939

2 cc	7, rød. v. v Laughing Stock - Happy Gt v Armibro Goal Opdr: Leif Olsen Ejer: Leif Olsen Sort/guld/logo, Jørgensen Birger (Friis M)	25: 0 0-0-0		24: 11 0-0-1	15,2a 8.500	Tot: 39 2-4-2	
		Busch J	Sk	27/6-3	11/1600	3	17,6ag
	Busch J	Al	15/7-2	4/2620	8	19,0 g	φ c s 85 6'
	Friis M	Sk	5/8-6	4/2060	4	17,8ag	c φ s 30 6'
	Friis M	Sk	30/9-2	10/2060	0	17,7ag	c c s 72 8'
	Friis M	Sk	17/11-4	2/2060	0	17,6 a	c c s 358 6'

LARA BAROSSO (SE)
3 14,4^{AK} *16,8^{AM} 14,6^{AM} 81.100

3 cc	5, lbr. hp. v Southwind Frank - Madam Lavec v Viking Kronos Opdr: Nootboom Ronald F. Ejer: Congee ApS Grøn/sort/hvid, Dahlgaard Jan	25: 2 1-0-0	14,4a 12.250	24: 9 1-0-0	15,1a 14.200	Tot: 22 5-3-1	
		Dahlgaard J	Od	22/11-3	2/1640n	0	16,7ag
	Dahlgaard J	Sk	2/12-3	5/2060	0	oppag	c c s 44 8'
	Dahlgaard J	Sk	24/12-2	5/2060	0	16,1 a	c c s 65 15'
	Dahlgaard J	Sk	11/1-8	11/1600	4	14,4 a	c c s 210 15'
	Dahlgaard J	Ar	24/1-3	6/1800	1	17,1 a	c c s 83 10'

AMAZING GRACE E P* (NO)
4 13,3^{AK} 16,1^M 14,5^{AM} 85.650

4 cc	5, brun. hp. v Orlando Vici - Loving You E P v S J's Caviar Opdr: Stald E. P Ejer: Mads & Ole Henriksen Blå, Henriksen Mads	25: 3 0-1-1	14,4a 10.000	24: 16 1-3-2	13,3a 50.012	Tot: 27 3-6-5	
		Henriksen M	Al	16/12-3	9/2140	2	16,3 a
	Henriksen M	Al	29/12-8	2/2140	0	16,1 a	φ φ s 366 50'
	Henriksen M	Sk	11/1-8	10/1600	2	14,4 a	c c s 47 15'
	Henriksen M	Al	17/1-3	6/1640	0	18,7ag	c c s 32 10'
	Henriksen M	Al	1/2-2	1/2140	3	14,5 a	c c s 40 10'

STATE TROOPER (SE)
5 15,5^{AM} 16,3^{AM} 87.878

5 cc	6, mkr. v. v Ken Warkentin - Karma Zet v Tibbe Lavec Opdr: Sofia Mattsson Ejer: Sandra & Dianna Møllenberg Rød/sort, Møllenberg Dennis (Møllenberg S)a	25: 0 0-0-0		24: 12 2-1-1	16,4a 35.484	Tot: 24 3-2-3	
		Møllenberg D	Sk	9/9-5	2/2060	5	16,5 a
	Møllenberg D	Sk	11/10-7	3/2000	2	17,1	c c s 139 7'
	Møllenberg D	Sk	17/11-7	5/2570	4	18,8	c c s 152 20'
	Møllenberg D	Sk	2/12-5	1/2000	1	17,6	c c s 37 7'
	Møllenberg D	Sk	13/12-6	9/2060	3	17,2 a	- - 361 7'

HOUSTON TT
6 14,0^{AM} 99.750

6 cc	6, brun. v. v Maharajah - Chicago TT v Cantab Hall Opdr: Helle Tholstrup Ejer: Stald Suset Sort/blå/logo, Andersen Kasper K. (Tholstrup H)a	25: 0 0-0-0		24: 15 7-3-0	14,0a 96.000	Tot: 17 7-4-0	
		Dahlgaard J	Od	27/9-6	2/2140	5	15,5 a
	Dahlgaard J	Sk	29/10-6	10/2060	5	16,7 a	c c s 171 20'
	Dahlgaard J	Sk	25/11-4	2/1600t	2	16,3 a	c c s 48 8'
	Andersen S D	Sk	13/12-6	11/2060	1	16,8 a	- - 57 7'
	Nielsen C M	Sk	24/12-5	2/2060	0	16,6 a	c c s 58 15'

HR GREV DITMAR
7 *13,7^{AK} 17,1^M 14,4^{AM} 101.397

7 cc	6, brun. v. v Michael's Turn - Bluegrass v Ens Snapshot Opdr: Gunner Christiansen Ejer: Søren Knudsen Sort/grå/blå, Friis Morten	25: 2 0-1-1	14,2a 8.500	24: 15 3-2-1	13,7a 64.747	Tot: 24 5-5-3	
		Friis M	Od	22/11-3	5/1640n	5	16,0 a
	Friis M	Al	16/12-3	10/2140	0	16,8 a	φ c A 324 8'
	Friis M	Sk	24/12-2	9/2060	1	15,4 a	φ c s 153 15'
	Friis M	Sk	3/1-6	6/1600	2	14,2 a	φ c A 34 10'
	Nielsen M M	Sk	27/1-5	5/2060	3	16,5 a	c c A 45 10'

JEANTOUTSTART (FR)
8 13,9^{AK} *15,9^{AM} 14,9^{AM} 127.900

8 cc	6, mkr. v. v Un Charmé Fou - Casaglione v Ready Cash Opdr: F. Chevalier & P. Diligeon Ejer: Benny Pedersen Beige/grøn/reklame, Juel Jeppe	25: 2 0-0-1	17,3a 3.500	24: 17 3-2-2	13,9a 53.350	Tot: 31 8-4-6	
		Juel J	Sk	25/11-4	7/1600t	0	17,5ag
	Juel J	Al	7/12-4	1/2140	4	17,8	φ c s 34 10'
	Juel J	Sk	24/12-5	6/2060	2	15,5 a	φ c s 148 15'
	Mønster K	Al	10/1-6	6/2140	d	g a	φ c s 34 10'
	Juel J	Sk	27/1-3	3/2060	3	17,3 a	c c s 64 10'

HER STARTER V5-SPILLET

Find vinderne af de følgende fem løb, og vær med i jagten efter den store gevinst. Læs mere om, hvordan du spiller V5 på [bet.25/hestes/sadan-spiller-du/V5](#)



Foto: Kjeld Mikkelson

TIPS

8 Jeantoutstart - 7 Hr Grev Ditmar - 4 Amazing Grace E P Outs: 3 Lara Barosso - 6 Houston T T

Der er god form på Jeppe Juel for tiden, og han har en spændende chance her med **8 Jeantoutstart**, der går ned i modstand kontra senest, hvor Fighter K J vandt med en indtjening på det dobbelte af loftet er her i dette amerikanerløb. Jeantoutstart gik et godt løb og var tæt på andenpladsen efter at have angrebet på open stretch i opløbet.

Det blev et specielt løb senest for **7 Hr Grev Ditmar**, der skulle ud i sporene den sidste omgang og jagte en Simply The Best, der var langt foran de øvrige. Den prøvede det bedste, den kunne,

men det rakte på dagen kun til en tredjeplads. Den har god trio chance igen.

4 Amazing Grace E P forsøgte sig delvist udvendig på Itsi Bitsi Cash den sidste omgang senest, men kunne ikke gå forbi denne og endte faktisk også med at slippe Inter forbi til slut. Går altid godt og har trio chance her igen.

Det samme har **3 Lara Barosso**, der vandt efter udvendig rejse de sidste 500 meter senest, og **6 Houston T T**, der især er aktuel, hvis den kommer til spids.

LØB 3

V5-2

RØD

KL. 16.27

VINDER PLADS TVILLING KOMB TRIO

Horselux præsenterer Amerikanerløb

3-14-årige højst 200.000 kr.

2060 m. Autostart.

Præmier: 10.000-5.000-2.500-1.500-1.000-500-500-500 (8 præmier) Intet indskud.



1	HESTIA VINCENT	2060:1	15,4^{AK}	19,6^M	15,7^{AM}	37.300
	6, brun. hp. v From Above U S - Tioga Downs v Gigant Neo Opdr: Stutteri Vincent Ejer: Agroadvice ApS Grøn/sort, År Jensen Mathias (Jensen K)	25: 2 0-0-0	19,8a 2.000 Jensen M Jensen M Jensen M Jensen M Jensen M	24: 15 0-2-1 Ål 23/11-1 Sk 2/12-2 Od 21/12-5 Sk 11/1-6 Ål 17/1-2	15,4a 17.700 3/2140 8 4/1600 3 1/1640n 0 8 24,9ag 8 19,8ag	Tot: 33 0-4-1 c c s 49 6' c c s 281 8' c c s 287 8' c c s 328 15' c c s 752 10'
2	GAME BOY	2	15,9^{AM}	17,7^M	40.650	
	7, brun. v. v Yield Boko - Golden Drew v Mr Drew Opdr: Louise Sørensen Ejer: Stald Game Boy Sort/orange/logo, Ål Friborg Kent (Bentsen Ala)	25: 4 0-0-0	16,7a 4.000 Bundgård D Friborg K Friborg K Friborg K Friborg K	24: 8 0-0-1 Sk 3/1-7m Ål 10/1-k Ål 17/1-2 Sk 27/1-2 Ål 1/2-6	16,1a 5.500 1/2000 0 1/2140 k 8/1640 4 2/2060 8 1/2140 5	Tot: 53 1-0-3 c c s 387 15' - - - gk - c c s 639 10' c c s 898 10' c c s 191 10'
3	HAPPY STAR K J	3	14,5^{AK}	17,7^M	16,5^{AM}	43.700
	6, sbr. v. v S J's Photo - Amazing Star v The Liquidator Opdr: K. Jørgensen & K. Jøkmunsen Ejer: K. A. & L. Jørgensen - K & S Jøkmunsen Sort/guld/logo, Ål Jørgensen Birger (Lindhardt Chr)	25: 3 0-1-0	14,7a 7.500 Jørgensen B Jørgensen B Jørgensen B Mønster K Jørgensen B	24: 11 1-1-2 Sk 13/12-3 Sk 24/12-4 Sk 3/1-4 Sk 11/1-8 Sk 27/1-2	14,5a 30.300 0 22,2 g 3/2060 5 9/1600 2 8/1600 6 4/2060 5	Tot: 34 1-2-4 - - - 41 8' c c s 151 15' c c s 56 10' c c s 180 15' c c s 219 10'
4	HOPE FOR MORE	4	*14,8^{AK}	19,9^M	*15,3^{AM}	57.100
	6, brun. h. v S J's Caviar - Hunka Lendalund v Carmody Lobell Opdr: Jesper Sørensen & Birgitte Junker Ejer: Stald Junker Sort/blå/logo, År Andersen Kasper K. (Sørensen Jla)	25: 2 1-0-0	15,3a 11.000 Lønborg H Lønborg H Kjær R Lønborg M Lønborg H	24: 12 1-1-2 År 18/10-3 Od 6/12-4 År 20/12-5 Sk 3/1-5 År 13/1-1	14,8a 26.750 9/1800 5 8/2140 5 3/1800 6 2/2060 1 3/1800 7	Tot: 30 2-4-4 c c s 253 10' c c s 651 10' c c s 197 10' c c s 124 10' c c s 48 10'
5	INFINITIVE	5	14,0^{AK}	17,7^M	14,9^{AM}	59.150
	5, lbr. h. v Michael's Turn - Twiggy Brick v S J's Photo Opdr: Harald Robberstad Ejer: Harald Robberstad Beige/grøn/reklame, Ål Juel Jeppe	25: 1 0-1-0	5.000 Juel J Juel J Juel J Juel J Juel J	24: 11 1-0-1 Sk 8/11-7 Sk 17/11-3 Od 6/12-4 Ål 16/12-3 År 24/1-4	14,0a 19.600 1/2060 6 10/1600 3 12/2140 d 1/2140 0 5/1820 2	Tot: 21 2-1-3 c c A 182 15' c c s 86 6' c c A 96 10' c c s 311 8' c c s 402 10'
6	JUSTGIVEMEAREASON	6	13,8^{AK}	16,0^M	15,5^{AM}	59.750
	5, brun. h. v Great Challenger - Julia starmanamana v Juliano Star Opdr: Henny & Peter Andersen Ejer: Stald Kosmos Blå/sølv/hvidt logo, Andersen Peter Ø.a	25: 2 0-1-1	15,6a 8.500 Andersen P Ø Andersen P Ø Andersen P Ø Andersen P Ø	24: 10 2-4-1 Sk 30/9-7 År 18/10-3 Sk 24/12-4 Sk 3/1-5 Sk 27/1-2	13,8a 51.250 3/2550 0 10/1800 0 6/2060 2 5/2060 2 10/2060 3	Tot: 12 2-5-2 c c s 15 7' c c s 60 10' c c s 48 15' c c s 24 10' c c s 43 10'
7	EXONTHEBEACH (NO)	7	14,7^{AK}	*16,2^K	16,6^{AM}	60.938
	5, brun. v. v Maharajah - Joyful Lavec v Enjoy Lavec Opdr: Frode Akselsen Ejer: Per & Willy Laursen & Tina Dahl Blå/grå/hvid/logo, Od Nielsen Magnus M. (Gammalgård S)	25: 1 0-0-0	14,7a 1.500 Juel J Juel J Juel J Friis M Friis M	24: 21 1-4-0 År 15/11-4 År 30/11-2 År 20/12-5 År 30/12-6 Sk 11/1-8	15,8a 47.717 0 20,1 g 6/1800 2 7/1800 5 4/1800 4 4/1600 5	Tot: 25 2-4-0 c c s 57 10' c c s 64 8' c c s 105 10' c c s 181 13' c c s 127 15'
8	ECLISSE BI (SE)	8	14,8^{AM}	*17,1^M	64.750	
	5, brun. v. v Southwind Frank - Zelma Bi v Toss Od Opdr: Az. Agr. Biasuzzi Srl Ejer: Stald Eclipse Bi Grøn/hvid/logo, Kjær Rene (Juul M)	25: 2 0-0-1	16,9a 3.200 Kjær R Jørgensen B Nielsen M M Juul P Nielsen M M	24: 17 2-4-3 Od 22/11-2 Sk 2/12-3 Ål 16/12-3 Sk 11/1-9 Sk 27/1-2	14,8a 51.550 4 15,4 a 1/2060 3 5/2140 0 1/2000 3 11/2060 6	Tot: 21 3-4-4 c c A 157 10' c c s 51 8' c c s 213 8' c c s 22 7' c c s 502 10'
9	I'M A GARDENIA	9	13,6^{AM}	17,4^M	65.100	
	5, mkrb. v. v Classic Photo - She Loves Marstall v Juliano Star Opdr: Anton Andreasen Ejer: Expressbud, B. Nissen & K. Mønster Hvid/reklame, Mønster Knud	25: 2 0-1-0	16,0a 6.000 Mønster K Mønster K Mønster K Mønster K Mønster K	24: 20 1-4-3 Ål 20/10-2 Sk 13/12-3 Sk 24/12-4 Sk 3/1-5 Sk 27/1-2	13,6a 40.000 0 14,5 a 1/2040 2 8/2060 3 7/2060 6 2/2060 2	Tot: 35 1-5-5 c c s 890 30' - - - 43 8' c c s 34 15' c c s 38 10' c c s 111 10'



CHANCEPILE

Få eksperttipperens subjektive vurdering af den enkelte hests vinderchance. Pilene afspejler henholdsvis stor ↑, middel | eller lille ↓ vinderchance

TIPS

4 Hope for More - 9 I'm A Gardenia - 6 Justgivemeareason Outs: 5 Infnitive

Et rigtig jævnbyrdigt opgør udgør tredje løb, hvor **4 Hope for More** kan være en rigtig spændende chance, hvis den er som forrige gang, hvor den kom til spids og siden var uslæelig for Michael Lønborg, for hvem den har gjort sine klart bedste løb indtil nu. Kan Kasper K. få hesten op i samme gear, så står den med god chance.

9 I'm A Gardenia kom til spids på første langside senest efter en hård åbning, og den holdt tempoet resten af vejen. Blev indfanget af favoritten Ju-

ventas i sidste skridt, men gik heroisk og har god chance igen her.

6 Justgivemeareason gik godt i samme løb, hvor den angreb bagved Juventas i opløbet og tog tredjeplassen.

5 Infnitive viste noget af det helt rigtige senest i Aarhus, hvor kun Kronprinsen var bedre. Det er den helt sjove her.

LØB 4

V5-3 V4-1

GRØN

KL. 16.47

VINDER PLADS TVILLING KOMB TRIO

Foreningen TAROK præsenterer
Taroks Fødselsdagsløb - Hoppeløb

3-14-årige hopper. 2000 m. Tillæg 20 m ved 150.001 kr, 40 m ved 385.001 kr. Præmier: 20.000-10.000-5.000-3.000-2.000-1.000-1.000-1.000 (8 præmier) Indskud: 400 kr. Ærespræmie til vinderens ejer, kusk og staldmand. Dækken.



Foreningen
TAROK

1	IENA DOWNS	2000:1	*18,1^K	12,9^{AK}	14,4^{AM}	97.350	
cc	5, brun. hp. v From Above - Graceful GT v Muscle Mass Opdr: Tanja & Helle Thorhaug Ejer: Hasse Grønnebæk Sort/grå/blå, Friis Morten	25: 1 1-0-0	10.000 Friis M Friis M Friis M Friis M Friis M	24: 15 3-3-4 Ch 25/8-4 Ål 13/9-5 År 29/9-6 Sk 24/12-5 Ål 17/1-3	18,1 83.600 5/2000 4 12/2140 6 5/1800 5 1/2060 4 7/1640 1	Tot: 18 4-3-4 139 25' 525 20' 94 10' 118 15' 48 10'	↑
2	DIAMANTE SOTTO* (SE)	2	15,8^M	13,9^{AK}	14,4^{AM}	116.962	
cc	5, sbr. hp. v Father Patrick - Global Ride v Credit Winner Opdr: 1887 Consulting A/S Ejer: Stald SOTTO Sort/blå/logo, Andersen Kasper K. (Nielsen M B)	25: 2 0-0-2	13.750 Jørgensen B Jørgensen B Jørgensen B Andersen KK Jørgensen B	24: 10 1-2-0 Ch 24/11-5 Ch 15/12-2 Ål 29/12-10 Sk 11/1-5 Ch 2/2-5	16,7 39.199 8/2000n 2 3/2000 5 6/2140 0 3/2060 2 4/2000 2	Tot: 22 1-6-2 27 10' 33 10' 726 50' 93 15' 64 13'	↑
3	NANNA SILVIO (SE)	3	16,0^M	15,1^{AM}		68.116	
cc	6, brun. hp. v Bold Eagle - Gill Silvio v Supergill Opdr: Stall Silvio AB Ejer: Sabina Gammelgård & Klaus Madsen Blå/grå/hvid/logo, Nielsen Magnus M. (Gammelgård S)	25: 0 0-0-0	Goop B Goop B Goop B Goop B Goop B	24: 6 0-1-0 Fæ 10/8-2 Mp 14/10-7 So 23/10-6 So 6/11-3 Ør 12/12-5	25.918 6/2140 8 8/2140 0 6/2140 6 2/2140 5 10/2100 4	Tot: 17 0-2-4 162 - 316 - 261 - 383 - 120 -	↓
4	GENOA	4	16,5^M	15,5^{AK}	15,9^{AM}	126.700	
cc	7, rød. hp. v Orlando Vici - Odette Vang v S J's Photo Opdr: TeamBakkelygaard & MBTrav(M.B.Nielsen) Ejer: Kristian Juul & Kristina Møller Hvid/reklame, Mønster Knud (Juul K)	25: 2 0-0-0	179 2.050 Juul K Juul K Juul K Juul K Juul M	24: 22 2-3-3 Sk 25/11-6 Sk 13/12-6 Ar 30/12-4 Sk 11/1-9 Ar 24/1-5	16,5 41.300 1/2040t d 12/2060 5 5/1800 4 3/2020 6 1/1800 5	Tot: 64 5-9-9 45 7' 667 7' 229 7' 128 7' 401 10'	↓
5	HUNTER K K	5	16,4^M	13,5^{AK}	14,6^{AM}	121.150	
cc	6, mkbr. hp. v Ens Snapshot - Erycina v Speed Merchant Opdr: Kim K. Hansen & Tom Kirkegaard Ejer: Kim K. Hansen & Tom Kirkegaard Grøn/hvid/logo, Kjær Rene (Hansen K Kla)	25: 2 0-0-0	2.000 Dahlgaard J Kjær R Friis M Lønborg M Jørgensen B	24: 18 1-1-2 Od 22/11-4 Sk 2/12-4 Ål 16/12-4 Sk 3/1-6 Ar 24/1-5	17,8 48.550 2/2160n 0 4/2060 4 6/2140 0 11/1600 6 7/1800 6	Tot: 56 3-5-5 578 38' 16,8 a 84 8' 16,5 a 825 8' 15,1 a 195 10' 18,3 a 259 10'	↓
6	DANIELLA GARDENIA	2020:1	13,7^K	13,6^{AK}	*14,2^{AM}	360.500	
cc	10, brun. hp. v Great Challenger - Pitezza v Armbro Goal Opdr: Anton Andreasen Ejer: Martin Andreasen Blå/sort/guld/logo, Andreasen Martina	25: 2 1-0-0	15,4 7050 Andreasen M Andreasen M Andreasen M Andreasen M Andreasen M	24: 21 3-4-2 Od 6/12-7 Ål 16/12-6 Sk 24/12-8 Ål 10/1-5 Ål 1/2-3	16,1 39.050 2/1680 2 6/2620 2 1/2040 4 1/2180 1 1/2180 6	Tot: 130 13-25-19 136 7' 132 7' 50 7' 26 7' 67 7'	↓
7	GO ON A P	2	16,0^K	*13,4^{AM}		207.050	
cc	7, brun. hp. v Love You - Ocarina F H v Andover Hall Opdr: Niels Jørgen Jensen Ejer: Laura Larsen Beige/grøn/reklame, Juel Jeppe (Juul M)	25: 1 0-0-0	1.000 Jørgensen B Juel J Juel J Juul M Kjær R	24: 13 2-2-3 Ål 19/7-5 Od 16/8-6 Od 31/8-6 Sk 16/9-5 Sk 27/1-3	46.850 11/2140 0 11/1640 5 5/2140 2 2/1600 0 8/2060 6	Tot: 51 9-14-6 82 10' 296 15' 25 8' 84 8' 124 10'	↓
8	EA	2040:1	13,8^M	11,2^{AK}	12,3^{AM}	743.495	
cc	9, mkbr. hp. v Wishing Stone - Iwastheone E P v Offshore Dream Opdr: Kirsten Rask Ejer: Kirsten Rask Mørkblå/hvid/guld, Rask Jeppe	25: 1 0-0-0	1.628 Rask J Andersen KK Rask J Rask J Rask J	24: 13 2-2-2 Ch 10/11-4 Sk 25/11-3 Ch 15/12-4 Ål 29/12-10 Jæ 18/1-7	13,8 166.237 2/2000 3 8/1600t 1 7/2000 2 3/2180 1 9/1640 0	Tot: 74 11-14-9 394 50' 104 15' 71 38' 177 50' 190 -	↑
9	JANE HALL* (SE)	2	14,2^M	10,9^{AK}		535.474	
cc	8, brun. hp. v Ens Snapshot - Erica Hall v Adams Hall Opdr: Kent & Ann-Christine Eliasson Ejer: Kent Eliasson Grøn/sort/logo, Korfitsen Nicklas	25: 1 0-0-1	3.750 Niklasson M Foget K Andersen KK Foget K Niklasson M	24: 13 0-2-2 Sk 8/11-3 Sk 25/11-3 Ch 15/12-4 Ål 29/12-10 Ål 17/1-6	14,2 40.888 4/1600 4 6/1600t 6 6/2000 d 1/2180 0 7/1640 3	Tot: 58 15-10-6 209 20' 280 15' 334 38' 1167 50' 542 15'	↑



Foto: Kjeld Kirkelsen

HER STARTER V4-SPILET

Find vinderne af de følgende fire løb, og vær med i jagten efter den store gevinst.
Læs mere om, hvordan du spiller V4 på bet.25/heste/sadan-spiller-du/V4

TIPS

8 Ea - 9 Jane Hall - 1 Iena Downs Outs: 2 Diamante Sotto

Det blev for svær en opgave for **8 Ea** senest, da den sad sidst ind på opløbet og skulle tage ind i en hastig afslutning. Holdt farten og viste fortsat fin form, og den vandt jo en lignende opgave på V75-dagen i Aalborg i december.

så skal den bestemt også have chance i et opgør som dette.

1 Iena Downs fik et hårdt løb udvendig senest, men var alligevel bedst til slut, så sammen med **2 Diamante Sotto**, der bare ikke kunne gøre noget ved Hokita på Lunden, er det de bedste chancer fra spidsvolten.

Det var en rigtig god afslutning, der kom fra **9 Jane Hall** senest, hvor den gik i tredje spor de sidste 500 meter og fangede tredjepladsen i sidste skridt. Er det samme form, den viser her,

LØB 5

V5-4 V4-2



HVID

STS Biler Skive præsenterer Amerikanerløb

3-14-årige højst 200.000 kr.

2060 m. Autostart.

Præmier: 10.000-5.000-2.500-1.500-1.000-500-500-500

(8 præmier) Intet indskud.

KL. 17.07

VINDER PLADS TVILLING KOMB TRIO

STS biler
Autoriseret Toyota forhandler

SIMPLY THE BEST* (DE)

2060:1 *13,3^{AM} 133.033

1 cc	6,mkbr. v. v. Indigous - Cheerful Melody v Orlando Vici Opdr: Martijn Venema Ejer: Team World Wide Trot & K. Madsen Sort/guld/logo, Jørgensen Birger (Juul M)	25: 1 1-0-0	15,5a 10.000	24: 12 2-0-0	15,2a 38.748	Tot: 31 8-3-2
		Jørgensen B	Od 27/9-6	1/2140	4 15,2ag	♣ c s 137 20'
		Juel J	Sk 11/10-4	6/2550	1 15,8 a	♣ c s 53 20'
		Jørgensen B	Ch 10/11-5	2/2000	d g a	♣ c s 29 50'
		Jørgensen B	Sk 24/12-5	5/2060	1 15,5 a	c c s 34 15'
Jørgensen B	Sk 27/1-5	8/2060	1 15,5 a	c c s 18 10'		

HENDRIX

2 13,3^{AK} 17,5^M 14,7^{AM} 138.100

2 cc	6,brun. v. v. S J's Photo - Noomi v Chipmate Opdr: Niels Peder Toft Ejer: Niels Peder Toft Sort/grå/grøn, Foget Kasper (Toft N Pla)	25: 1 0-0-0	17,6a 1.500	24: 9 0-0-0	14,7a 4.750	Tot: 38 9-1-5
		Friis M	Sk 30/9-3	9/2060	0 16,2 a	♣ c s 58 8'
		Foget K	Sk 22/10-6	5/1600	0 15,0 a	c ♣ A 180 13'
		Friis M	Sk 17/11-6	2/1600	4 15,1 a	c c s 95 6'
		Friis M	Sk 25/11-4	9/1600t	0 17,2 a	c c A 251 8'
Nielsen M M	Sk 27/1-3	9/2060	5 17,6 a	c c s 451 10'		

HANKE VINCENNES

3 13,5^{AK} *15,4^K 14,5^{AM} 150.416

3 cc	6,brun. hp. v Cantab Hall De - Hanke Industry v Daguet Rapide Opdr: Jürgen Hanke Ejer: Jane & René Feltheim Hvid/blå, Feltheim Rene	25: 1 0-0-0	15,8a 2.000	24: 13 0-2-3	13,6a 38.550	Tot: 32 4-6-5
		Feltheim R	Al 24/9-6	12/2140	3 16,2 a	c ♣ s 417 13'
		Feltheim R	Od 22/11-5	5/1640n	5 16,3 a	c c s 179 10'
		Feltheim R	Sk 2/12-4	1/2060	5 16,9 a	c c s 117 8'
		Feltheim R	Od 21/12-6	5/1640n	2 15,6 a	c c A 153 8'
Feltheim R	Od 31/1-3	6/2140	4 15,8 a	c c A 137 10'		

HARDCORE DIAMOND

4 13,1^{AK} *16,8^M 13,2^{AM} 157.475

4 cc	6,sbr. v. v Great Challenger - Absolut Dust v Muscle Mass Opdr: Stald Fredlev-Svane Ejer: Stald Fredlev-Svane Mørkeblå/hvid/guld, Rask Jeppe (Svane A)	25: 1 0-1-0	14,6a 5.000	24: 8 1-1-2	13,1a 49.725	Tot: 18 6-3-2
		Rask J	Ch 12/5-10	7/2000	6 13,2 a	♣ ♣ A 573 74'
		Lønborg H	Al 7/6-5	4/2140	3 14,3 a	c c s 105 30'
		Rask J	Ar 30/6-8	11/1800	0 15,6 a	c c s 521 30'
		Svane A	Sk 24/12-6	2/2060	6 16,3 a	c c s 93 15'
Rask J	Al 17/1-5	5/1640	2 14,6 a	c c s 81 10'		

DANILO FØNIX

5 *13,1^{AK} *15,8^M 15,1^{AM} 162.200

5 cc	10,mkbr. v. v From Above U S - Maria Fønix v Mr Flirt Opdr: Inge Bonde Ejer: Randers Trailer & Lucas Kirk Grøn/sort/logo, Korfitsen Nicklas (Andersen J E)	25: 2 0-0-0	15,0a 3.500	24: 27 4-3-6	13,1a 69.250	Tot: 114 15-8-11
		Kirk L	Sk 13/12-7	1/2000	4 16,9	- - 56 10'
		Kirk L	Sk 24/12-6	3/2060	0 16,5 a	c c s 320 15'
		Kirk L	Ar 30/12-4	2/1800	3 16,7	c c s 46 7'
		Kirk L	Sk 3/1-2	2/2060	5 15,6 a	c c A 151 10'
Kirk L	Al 17/1-5	6/1640	4 15,0 a	♣ ♣ A 396 10'		

GIZMO HYRDEHØJ

6 13,1^{AK} 15,2^M 14,2^{AM} 173.950

6 cc	7,brun. v. v Gigant Neo - N S Hyrdhøj v S J's Photo Opdr: Lindhardt Jensen Ejer: Lindhardt Jensen Grøn/hvid/logo, Kjær Rene (Jensen L)	25: 3 0-1-0	14,5a 8.000	24: 19 0-2-3	13,1a 36.050	Tot: 68 6-8-9
		Andersen KK	Al 7/12-2	1/2180	3 17,6	c c s 328 8'
		Andersen K	Sk 24/12-6	4/2060	d g a	♣ c s 403 15'
		Kjær R	Sk 3/1-2	4/2060	2 15,2 a	c c s 102 10'
		Andersen K	Ch 19/1-1	5/2000	6 16,5 a	c c s 74 13'
Korfitsen N	Od 31/1-6	1/1640	4 14,5 a	c c s 131 10'		

CAPTAINHASSELHOF BE

7 *14,6^{AK} 16,1^M 15,4^{AM} 186.550

7 cc	11,mkbr. v. v Chipmate - Let It Be v Buckfinder Opdr: Lene Elbæk Bay Ejer: Lene & Johnny Bay Blå/grå/hvid/logo, Nielsen Magnus M. (Bay L E)	25: 2 0-0-1	15,4a 5.500	24: 20 1-0-0	14,6a 21.850	Tot: 85 9-4-6
		Nielsen M M	Sk 17/11-6	5/1600	1 14,6 a	c c s 291 6'
		Nielsen C M	Al 29/11-4	3/2140	6 16,5 a	c c s 251 10'
		Nielsen M M	Al 16/12-4	12/2140	0 18,3 a	c c s 985 8'
		Nielsen M M	Sk 3/1-2	6/2060	3 15,4 a	c c s 181 10'
Lønborg H	Ar 24/1-5	5/1800	4 17,9 a	c c s 131 10'		

MOSES DI QUATTRO (SE)

8 *13,2^{AM} 14,0^M 186.976

8 cc	6,brun. v. v S J's Caviar - Imagina November v Viking Kronos Opdr: Stal Quattro V.O.F. Ejer: Kamma Eriksen & Birthe Juel Beige/grøn/reklame, Juel Jeppe	25: 0 0-0-0		24: 16 1-0-5	13,7a 65.209	Tot: 41 8-2-7
		Juel J	Al 14/9-9	1/1640	3 14,7ag	♣ ♣ A 39 20'
		Juel J	Ch 6/10-8	3/2000	3 14,0	♣ c s 57 20'
		Juel J	Al 20/10-5	1/2140	0 oppgag	♣ c A 182 20'
		Juel J	Sk 29/10-3	2/2570	0 16,2	♣ c s 112 20'
Juel J	Od 6/12-6	5/2140	4 15,0 a	♣ c A 145 10'		

INNOCENCE

9 13,8^{AM} 16,9^M 198.900

9 cc	5,brun. hp. v Gigant Neo - Allquiteasy K G v Quite Easy U S Opdr: Gitte & Jan Poulsen Ejer: Peter Fruerlund Hvid/reklame, Mønster Knud	25: 1 0-1-0	17,2a 5.000	24: 14 1-2-0	13,8a 38.900	Tot: 27 3-6-3
		Mønster K	Sk 8/11-7	7/2060	2 13,8 a	♣ ♣ s 298 15'
		Mønster K	Od 22/11-4	1/2160n	4 16,9	♣ c s 115 38'
		Mønster K	Ar 20/12-6	1/2300	6 16,6 a	♣ ♣ s 140 15'
		Mønster K	Ar 30/12-1	1/1800	d g a	♣ ♣ s 53 13'
Mønster K	Sk 27/1-3	7/2060	2 17,2 a	♣ ♣ s 104 10'		

SE LØBENE - OGSÅ PÅ FARTEN

Har du ikke mulighed for at opleve løbsdagen på væddeløbsbanen, kan du altid se danske løb live på bet25.dk



TIPS

1 Simply The Best - 4 Hardcore Diamond - 9 Innocence Outs: 8 Moses di Quattro

Selvom den står med laveste indtjening i løbet, så bliver **1 Simply The Best** favorit til sejren i næstsidste afdeling af V5. Senest blev den kørt resolut rundt i høj fart langt foran de andre og var bare overlegen. Selvom det er andre heste her, så kommer de på noget af en opgave for at drille favoritten her, hvis den går glat fra spor et.

9 Innocence sluttede godt af senest til andenpladsen bag Fighter K J og står jo perfekt inde i løbet, så det ligner også en hest til top-3 her. 5, 6 og 8 er alle andre heste, der også med optimal tur på dagen kan snige sig blandt de tre.

4 Hardcore Diamond var tapper senest i Aalborg, hvor den forsvarede sig overfor L'amiral Propul indtil kort før mål, hvor favoritten gik forbi. Kan den vise det samme her, har den god trio chance igen.

Foto: Kjeld Mikkelsen

LØB 7

V4-4

LYS-BRUN

KL. 17.27

VINDER PLADS TVILLING KOMB TRIO

Ansager Hestehospital præsenterer
Amatør-/Jockeyformløb 1.18.5

5-14-årige.

2550 m. Voltstart.

Præmier: 6.500-3.800-2.200-1.500-900-550-500
samt 500 kr til øvrige. Intet indskud.

GRANDE FINALE		2550:1	*16,3 ^K	15,6 ^{AK}	21,1 ^L	60.850	
	1 cc	7.mkr. hp. v Ens Snapshot - Phanou v Extreme Anou Opdr: Mille Ostersen Ejer: Mille Ostersen Lyserød/blå, Kristensen Ruben (Poulsen Lja)	25: 2 0-0-0	18,3 2.000 Svane W Kirk L Kirk L Kristensen R Kristensen R	24: 31 2-3-3 Sk 25/11-6 Ch 15/12-11 Ar 20/12-9 Sk 11/1-9 Ar 24/1-7	16,3 24.750 1/2020t 6 21,0 3/2000 9 22,3 g 5/2300 1 19,6 2/2000 4 18,3 3/2300 9 23,3 g	Tot: 75 3-4-6 c c s 200 7' c c s 113 5' c c s 289 4' c c s 145 7' c c s 175 7'
	2 cc	CMYNEWLOLLIPOP 11.br. v. v Double Player - Passe' Lollipop v S J's Photo Opdr: Karoline B. Kristensen Ejer: Astrid & Malthe Bigum Gron/rod/beige, Bigum Astrida	25: 2 0-0-0	18,2 750 Jensen M S Bigum A Bigum A Bigum A	24: 18 1-1-4 Bh 5/10-10 Al 7/12-10 Al 16/12-6 Sk 3/1-8 Al 10/1-7	13,4 ^{AK} 18,7 15.250 1/2180 1 20,2 2/2200 6 18,7 4/2600 0 20,8 2/1060 0 21,6 3/2140 0 18,2	Tot: 120 9-15-21 c c s 29 3' c c s 168 4' c c s 387 7' c c s 288 4' c c s 357 7'
	3 cc	PANZAROTTI (SE) 12.mkr. v. v From Above - Mozzarella Ås v Malabar Man Opdr: G. Bergbring, J. Turesson & D. Fässler Ejer: Sandra & Dianna Møllenberg Rød/sort, Møllenberg Dennis	25: 0 0-0-0	Møllenberg D Møllenberg S Møllenberg D Møllenberg D Møllenberg D	24: 14 2-2-1 Sk 11/10-9 Sk 22/10-10 Sk 17/11-9 Sk 2/12-7 Sk 13/12-9	12,8 ^{AK} 17,0 14.200 1/1620 3 17,9 g 1/2020 4 19,0 2/2020 4 19,9 2/1620 2 17,4 4/2020 1 19,2	Tot: 95 10-8-10 c c s 69 4' c c s 76 4' c c s 85 4' c c s 62 4' - - 98 4'
	4 cc	ESCAPE A P 9.br. v. v Orlando Vici - Riddle v Ganymede Opdr: Niels Jørgen Jensen Ejer: Kristian Juul & Kristina Møller Blå/grå/rod, Juul Kristiana	25: 2 0-1-0	17,6 5.300 Juul K Meier C Juul K Juul K Juul K	24: 30 2-2-0 Sk 2/12-5 Sk 13/12-9 Al 29/12-12 Al 10/1-5 Al 17/1-8	12,7 ^{AK} 15,6 33.550 1/2040 6 16,5 2/2060 0 18,8 1/1660 0 18,2 7/2140 2 18,3 1/2200 4 17,6	Tot: 114 9-17-11 c c s 332 7' - - 295 4' c c s 450 4' c c s 57 7' c c s 219 7'
	5 cc	CHIP LINE (SE) 13.mkr. v. v Infinitif - Gold Medallion v Yankee Glide Opdr: Tal AB Ejer: Helena, Jane & Martin Feltheim Blå/logo, Feltheim Martin (Feltheim R)	25: 2 0-1-0	16,4 2.000 Feltheim M Feltheim M Kirk L Kirk L Feltheim M	24: 8 2-0-0 Sk 27/6-5 Od 6/12-7 Sk 24/12-8 Sk 3/1-8 Od 31/1-9	12,1 ^{AK} 17,0 11.000 4/2000 4 18,1 0 17,9 3/2020 d g 1/2080 6 17,3 1/2200 2 16,4	Tot: 121 11-11-14 c c s 81 6' c c s 188 7' c c s 174 7' c c s 211 4' c c s 399 4'
	6 cc	PALAIS BOURBON (SE) 11.br. v. v Qwerty - Bluejean Baby v Andover Hall Opdr: Ecurie Pierre Levesque SNC Ejer: Obstruplund Hestecenter Sort/hvid/sølv, Hansen Pernille Bye (Madsen Kja)	25: 0 0-0-0	Madsen K Madsen K Madsen K Madsen K Madsen K	24: 22 3-6-5 Al 13/10-1 Od 27/10-2 Al 5/11-9 Sk 17/11-8 Al 16/12-6	14,7 ^M 14,4 ^{AM} 15,7 63.100 1/2160 0 17,9 7/2640 5 19,7 3/2160 0 dist 4/2000 1 18,3 7/2600 0 23,0	Tot: 135 15-21-22 c c s 68 6' c c s 31 6' c c s 174 7' c c s 62 7' c c s 50 7'
	7 cc	HOMERUN 6.br. v. v Great Challenger - Viol Siem v Hr Siem Opdr: Jeanette & Camilla Andersen Ejer: Jeanette & Camilla Andersen Sort/turkis, Andersen Camilla	25: 2 0-1-0	18,3 4.300 Olsen F K Fogot K Andersen C Andersen C Andersen C	24: 12 0-0-4 Od 19/10-4 Al 5/11-3 Al 23/11-8m Sk 11/1-2m Al 17/1-8	15,9 ^M 15,5 ^{AK} 15,9 15.150 2/2140 3 15,9 5/2140 0 16,4 a 2/2140 4 18,2 1/2040 5 18,3 4/2140 2 19,6	Tot: 31 0-8-4 c c s 242 20' c c s 373 13' c c s 125 8' c c s 91 5' c c s 152 7'
	8 cc	BASTIAN T 12.br. v. v Ens Snapshot - Gå I Cowboylønd v Armbrø Goal Opdr: Tom Holst Larsen Ejer: Sabina Gammelgård Rød/sort/hvid/reklame, Andersen Søren Demant (Gammelgård S)	25: 0 0-0-0	Olsen Jo. Degn F Gammelgård S Degn F Degn F	24: 18 3-3-0 Al 13/10-1 Od 27/10-2 Al 5/11-8m Sk 17/11-8 Od 6/12-7	14,4 ^{AK} 14,4 39.200 1/2180 5 16,7 g 1/2680 2 18,3 1/2200 5 16,2 1/2040 8 17,4 g 3/1680 d g	Tot: 135 18-16-12 c c s 331 6' c c s 29 6' c c s 279 10' c c s 73 7' c c s 360 7'
	9 cc	FLYING COLORS (SE) 6.rod. v. v Love You - Fuxa Håleryd v Offshore Dream Opdr: Stall Anna Forssell AB Ejer: Bare Hans A/S, C. M. Svendsen Blå/orange, Jørgensen Rolf (Svendsen B)	25: 1 0-1-0	17,4 3.800 Jørgensen R Jørgensen R Svendsen C Jørgensen R Jørgensen R	24: 17 2-0-2 Ar 18/10-7 Sk 17/11-6 Ar 30/11-7m Sk 24/12-5 Sk 11/1-9	14,9 ^{AK} 16,3 37.550 6/2320 0 19,2 1/1600 3 14,9 a 1/1800 0 20,7 g 11/2060 5 15,6 a 2/2020 2 17,4	Tot: 42 3-4-6 c c s 139 7' c c A 327 6' c c s 92 10' c c s 351 15' c c s 40 7'

FLASH DE BUCY (FR)		3	14,6 ^L	12,8 ^{AK}	410.132		
	10 cc	10.br. v. v Rapide du Bois - Roma du Houlibet v Ideal de l'Iton Opdr: Alain Sylvain Yves Marie Ejer: Obstruplund Hestecenter Sort/reklame, Madsen Kima	25: 2 0-1-0	15,3 4.350 Hansen P B Hansen P B Madsen K Madsen K	24: 21 5-2-1 Ar 15/11-8m Al 16/12-6 Ar 30/12-4 Ar 24/1-7 Al 1/2-3	15,6 43.700 2/1860 d g 3/2620 6 19,7 6/1820 0 19,6 g 1/2320 6 19,4 3/2180 2 15,3	Tot: 97 7-8-8 c c c 428 5' c c c 245 7' c c s 478 7' c c s 146 7' c c s 959 7'
	11 cc	FAKIR DE BEAUVALET (FR) 10.mkr. v. v Tornado Bello - Pearl de Beauvalet v Ever Jet Opdr: A. Lereverend & A. Mauger Ejer: Karina Madsen Brun/guld/orange, Madsen Karina	25: 2 0-1-1	16,7 6.000 Madsen Kar Madsen Kar Madsen Kar Madsen Kar	24: 17 1-2-2 Al 29/11-9 Al 16/12-6 Sk 24/12-8 Al 10/1-7 Ar 24/1-7	15,1 30.500 1/2240 0 18,9 8/2600 3 19,9 4/2020 2 17,5 3/2160 3 16,7 3/2320 2 18,8	Tot: 88 11-8-8 c c s 224 4' c c s 35 7' c c s 26 7' c c s 20 7' - - 32 7'
	12 cc	LOCKHEED DRAVIET* (DE) 7.sbr. v. v Trixton - Revolution Bi v Varenne Opdr: Draviet Stables & A. Mollema Ejer: Team World Wide Trot Sort, Laursen Bøje (Kjeldse Fla)	25: 1 1-0-0	19,3 6.500 Uglebjerg A Laursen B Laursen B Uglebjerg A Degn F	24: 21 3-1-0 Ar 15/11-8m Ar 8/12-7 Ar 20/12-9 Ar 30/12-8m Ar 24/1-7	17,0 32.856 1/1820 1 17,7 3/1840 4 19,5 4/2340 2 18,5 2/1860 1 17,7 6/2300 1 19,3 g	Tot: 43 7-4-1 c c s 59 5' c c s 58 4' c c s 50 4' c c s 67 5' c c s 24 7'
	13 cc	DANGER DYNAMITE 10.br. hp. v Laughing Stock - Olympia Hanover v Southall Hanover Opdr: Kathrine M. Olesen Ejer: Martin Andreasen Blå/sort/guld/logo, Andreasen Martina	25: 2 0-0-0	16,8 900 Andreasen M Andreasen M Andreasen M Andreasen M Andreasen M	24: 29 3-4-2 Al 29/11-8 Sk 2/12-5 Ar 8/12-2 Sk 11/1-9 Sk 27/1-4	14,5 75.200 5/2140 5 16,3 3/2040 4 16,3 6/1800 4 16,8 a 1/2040 5 16,8 6/2060 0 17,2 a	Tot: 136 21-18-24 c c s 242 15' c c s 74 7' c c s 154 6' c c s 66 7' c c s 772 10'

TIPS

10 Flash de Bucy - 12 Lockheed Draviet - 8 Bastian T Outs: 11 Fakir de Beauvalet

Det er virkelig, virkelig åbent i V4's sidste afdeling, hvor **10 Flash de Bucy** får vindertippet på præstationen fra senest, hvor den var toer til kæmpeodds bagved favoritten Røde Orm. Den angreb i sporene på bagerste langside og holdt farten forrygende i opløbet og henviste en hest som The Gambler til de bagvedliggende placeringer.

12 Lockheed Draviet vandt let senest trods en galop kort efter start, som kostede en 20-25 meter. Den er stærk og trives på distancen til en ny topchance.

Også **8 Bastian T** bør stå rigtig godt til med kun 20 meters tillæg og spor et i volten på dens favoritdistance. Samtidig er der også en kusk i topform at finde i sulkyen, så det ser godt ud for dens del.

11 Fakir de Beauvalet sluttede godt af til andenpladsen bag 12'eren senest og skal også regnes. Har man råd til det, så kan numre som 4, 5, 6, 9 og 13 også være emner.

LØB 8

LILLA

KL. 18.03

VINDER PLADS TVILLING KOMB TRIO

Bet25 præsenterer Monteløb

4-14-årige.
2000 m. Monté. Tillæg 20 m ved **225.001 kr**, 40 m ved **450.001 kr**, 60 m ved **985.001 kr**
 Præmier: 15.000-7.500-3.750-2.250-1.500-1.000-1.000-1.000
 (8 præmier) Indskud: 300 kr.



EMMAT B 2000:1 *15,5^M 12,8^{AK} 14,3^{AM} 212.325

1	9.sbr. hp. v Trophy Catch - Kiss Me S P v Lukas Opdr: Søren Bønneland Ejer: Morten & Emma P. Kramer *Pink/sort/hjerter, Svanhede Stinne (Kramer M)a	25: 3 0-0-1	5.750	24: 17 1-1-5	15,5	31.300	Tot: 81	12-10-16		
		Kramer M	Od	21/12-4	1/2180n	0	17,5	φ c s	378 7'	
				Ar	30/12-1	8/1800	2	16,3 a	c c s	226 13'
				Ch	5/1-2	6/2000	6	15,3 a	c c s	118 13'
				Ar	24/1-5	3/1800	3	17,6 a	c c s	65 10'
				Ch	2/2-2	5/2000	5	15,0 a	φ c s	271 13'

FEBA 2 15,9^M 13,8^{AK} 14,6^{AM} 183.159

2	8.brøn. hp. v Ens Snapshot - Concordia Duncan v Super Arnie Opdr: Svend K. Adriansen Ejer: Marianne Mechlenburg Rød/sort, Mechlenburg Mariannea	25: 0 0-0-0		24: 0 0-0-0			Tot: 26	2-2-5		
		Jørgensen B	Sk	9/22-1	4/1600	0	13,8 a	- -	120 8'	
				Od	10/22-1	1/1640	6	16,5	- -	107 20'
				Al	11/22-3m	6/2160n	d	g	- -	327 8'
				Al	12/22-3	5/2140n	0	19,9 a	- -	847 10'
				Al	16/12-k	3/2140	k	20,4	- -	gk -

GRADY BOOM BAY 3 *15,3^M 13,2^{AK} 217.244

3	7.brøn. v. v O'grady - Rina Chen Hai v Victory Party Opdr: Torben Hovgaard Ejer: Mette Carlsen Blå/sort/hvid, Carlsen Mettea	25: 1 0-0-0	17,8 1000	24: 13 0-1-2	15,9	35.662	Tot: 59	4-9-9		
		Andersen M S	Al	1/9-5m	2/2180	4	16,4	c c	187 13'	
				Ny	17/10-7m	1/2160	4	18,1	c c	251 7'
				Al	23/11-8m	3/2180	0	18,2	c c	283 8'
				Od	21/12-4	2/2180n	5	17,2	c c s	607 7'
				Ch	19/1-8m	3/2020	5	17,8 g	c c	127 10'

MATCH'EM (SE) 2020:1 14,7^M 11,8^{AK} 333.373

4	7.brøn. v. v Southwind Frank - Popover Hanover v Andover Hall Opdr: EM Stables AB Ejer: PT Handel & Konsulent & K. Lillebæk Blå/grå/logo, Andersen Marie S. (Nielsen M B)	25: 0 0-0-0		24: 4 0-1-0	3.750		Tot: 36	5-5-3		
		Johansson S	Ny	11/23-1	1/2140	3	16,2ag	φ c s	120 15'	
				Al	5/11-5	7/1640	0	13,5 a	φ c s	154 13'
				Sk	25/11-7	5/2060t	2	16,3 a	φ c s	52 8'
				Ch	15/12-1	4/1600	0	13,7 a	φ c A	146 10'
				Al	29/12-6	8/2140	0	16,2 a	c c s	603 50'

GRANIT DE LA ROQUE (FR) 2 14,4^M 12,6^{AK} 409.938

5	9.sbr. v. v Obrillant - Terra de la Roque v Bolero du Coq Opdr: Rodolphe Lerouge & Brigitte Poulin Ejer: Mette Carlsen Rød/sort, Boeck Camilla Munk (Carlsen M)a	25: 0 0-0-0		24: 5 0-1-1	15,9	26.801	Tot: 59	7-6-8		
		Jepson C	Kr	1/24-4	2/2660	7	16,2	- -	357 -	
				So	1/24-6m	4/2140n	2	16,1 a	- -	50 -
				So	7/2-6m	2/2140	0	15,3 a	- -	78 -
				Od	16/3-5	1/2200	0	17,5	c c s	419 7'
				Od	28/3-3	3/2180	3	15,9	c c s	248 7'

CHABLIS 2040:1 *14,2^M 13,2^{AM} 936.088

6	11.lbr. v. v Love You - Moneypenny v Angus Hall Opdr: Tonny Nielsen Ejer: M. Thorup, C. & R. Merrild Blå/gul/logo, Merrild Regitze (Thorup M)a	25: 2 0-0-0	16,5 2.250	24: 18 1-4-0	14,6	64.000	Tot: 126	28-16-11		
		Korfitsen N	Od	1/11-6	7/2640	4	14,4 a	φ c A	127 20'	
				Sk	17/11-5m	11/1600	0	14,6 a	φ c	283 10'
				Ch	15/12-3	2/2540	7	15,8	φ c s	284 30'
				Sk	3/1-7m	3/2040	4	16,5	c c	220 15'
				Al	1/2-3	3/2200	0	22,9 g	φ c s	35 7'

GOLD CAP B R* (DE) 2 14,3^M *11,3^{AK} 723.877

7	8.brøn. v. v Prodigious - Baccara B R v Gigant Neo Opdr: Bernhard Rosengarten Ejer: Thomas Freitag Sort/sølv/rød/logo, Walter Ronja (Walter M)	25: 1 1-0-0	16,8 10.069	24: 18 2-4-4	14,3	94.466	Tot: 54	10-12-10		
		Spangenberg D	Hb	3/10-5	2740	0	17,5	- -	372 -	
				Sk	17/11-5m	9/1600	2	13,5 a	c c	152 10'
				Ni	24/11	7/2085	1	19,1	- -	55 -
				Wo	13/12-3m	3/2100	d	g	- -	36 -
				Wo	11/1-6m	6/2600	1	16,8	- -	26 -

TOUR EIFFEL* (SE) 3 *14,3^M *11,8^{AK} 12,5^{AM} 831.788

8	11.rød. hp. v Qwerty - Pilgrims Tina v Credit Winner Opdr: Ecurie Pierre Levesque SNC Ejer: Anita Gregersen & Stald Højvang Rød/sølv/hvid, Monster Michelle (Melin M)a	25: 2 2-0-0	14,7 25.000	24: 17 5-2-1	14,3	188.154	Tot: 97	22-15-10		
		Mønster M	Åb	28/9-6m	4/2140	4	14,0 a	- -	567 -	
				Sk	17/11-5m	10/1600	1	13,3 a	c c	45 10'
				Ch	15/12-4	9/2000	5	14,4 a	c c s	176 38'
				Sk	3/1-7m	2/2040	1	14,7	c c	25 15'
				Ch	19/1-8m	1/2060	1	14,9	c c	12 10'



TIPS

8 Tour Eiffel - 7 Gold Cap B R Outs: 1 Emma T B

To af tre heste fra toptillæg ser ud til at skulle afgøre fredagens næstsidste opgør mellem sig. Michelle Mønster er ubesejret i år efter tre ridt, og den statistik kan sagtens udbygges her med **8 Tour Eiffel**, der har været helt overlegen ved sine to starter i år.

7 Gold Cap B R er dog en hård modstander, der næppe giver sig uden kamp. Den sad delvist uændelig og i ryg på den førende senest på Wolvega, inden den i sidste skridt kunne tage sig forbi til sejr. Det er en stærk hest, der har

været ude mod nogle af de bedste montéheste i Norden med succes.

1 Emma T B gør sin første start under rytter. Den har vist god form på det seneste, hvor den har været med fremme i klassen flere gange, så det er uden tvivl en spændende outsider. De øvrige deltagere i feltet kan heller ikke afskrives i triosammenhæng, men flere kommer enten efter pause eller gør sjældne starter under rytter.

LØB 9

LYSGRØN

BioCirc præsenterer
Formløb Amatør/Jockey

5-14-årige.

2000 m. Voltstart.

Præmier: 3.500-1.750-900-500-350-250-250 samt 250 kr til øvrige Intet indskud.

KL. 18.21 VINDER PLADS TVILLING KOMB TRIO



DIVA FAUST



1	10.sbr. hp. v Blue Mac Lad - Rigoletto v Chipmate Opdr: Stutteri Faust & Flemming Nielsen Ejer: Stinne & Rikke Svanhede Rød/sort/hvid/guld, Svanhede Stinne	25: 1 0-0-0	2000:1	*16,6^M	14,5^{AM}	76.357	24: 18 1-0-1 16,6 11.550 Od 27/10-6 9/2140 0 21,5 Od 6/12-9 1/2140 5 18,7 Od 21/12-7 1/1640n 3 19,8 Ch 27/12-4 4/2020n 6 18,6 Od 31/1-9 1/2140 7 18,9	Tot: 87 6-4-9 c c s 218 4' c c s 188 4' c c s 67 4' c c s 775 13' c c s 46 4'
----------	---	-------------	---------------	--------------------------	--------------------------	---------------	--	--

BØLLE A P



2	12.brøn. v. v S J's Photo - Gertrud Skov v Carmody Lobell Opdr: Emil Christensen Ejer: Stald Nygaard & M.Andreassen Blå/sort/guld/logo, Andreassen Martin (Sorensen Eja)	25: 0 0-0-0	2	15,1^M	16,6^{AK}	80.600	24: 23 2-2-0 17,7 16.400 Sk 22/10-10 4/2000 2 18,9 Sk 8/11-10 3/1600 5 18,7 Sk 17/11-9 2/2000 6 21,2 Ål 7/12-10 6/2140 4 20,7 Ål 16/12-8 4/2140 6 19,5	Tot: 100 7-10-9 c c s 32 4' c c s 37 4' c c s 38 4' c c s 35 4' c c s 43 4'
----------	--	-------------	----------	-------------------------	--------------------------	---------------	---	--

BARTHO



3	12.brøn. v. v Earthquake - Power Girl v Wee Hjordal Opdr: Kristen Østergaard Ejer: Stald Nardos & Betina Larsen Sort/gul/logo, Jensen Kennetha	25: 1 0-1-0	3	*16,6^M	14,7^{AK}	15,4^{AM}	100.250	24: 18 1-1-5 17,8 13.300 Sk 29/10-9 1/2020 3 18,7 Sk 2/12-7 4/1620 0 19,0 Sk 13/12-8m 1/2000 d g - - 386 5' Sk 24/12-8 7/2000 0 19,4 Sk 3/1-8 1/2000 2 18,0	Tot: 145 6-14-13 c c s 142 4' c c s 255 4' - - - 386 5' c c s 353 7' c c s 81 4'
----------	--	-------------	----------	--------------------------	--------------------------	--------------------------	----------------	--	---

BELLA PRINCESS



4	12.brøn. hp. v Made Unbeatable - Queenpike v Ideal Du Gazeau Opdr: Knud Christensen Ejer: Lærke Jensen Gul/sort/hvid, Hyldborg Noah Aarup (Jensen Lja)	25: 2 0-0-0	4	16,2^M	15,4^{AK}	15,6^{AM}	112.000	24: 16 1-3-1 17,1 14.900 Od 27/10-3 3/2140 0 21,4 Ål 5/11-9 5/2140 3 17,4 År 20/12-4 4/1800 0 19,2ag Sk 3/1-8 3/2000 4 18,2 Sk 11/1-2m 4/2020 4 18,6	Tot: 101 5-8-11 c c s 210 10' c c s 429 7' c c s 291 10' c c s 35 4' c c s 210 5'
----------	--	-------------	----------	-------------------------	--------------------------	--------------------------	----------------	---	--

BLACHMAN



5	12.sort. v. v The Liquidator - Jlo Monsterbabe v Starship Entrprise Opdr: Morten Melin Ejer: Kristian Juul & Kristina Møller Blå/grå/rod, Juul Kristiana	25: 3 0-0-0	5	15,6^L	13,5^{AM}	565.325	24: 33 4-1-4 17,0 31.700 Sk 13/12-8m 1/2040 5 18,9 Sk 27/10-3 6/2000 5 18,7 Sk 3/1-8 3/2020 5 18,5 Ål 10/1-8 3/1620 0 20,6 g Sk 27/1-6 3/1600 7 20,0	Tot: 151 17-11-21 - - - 189 5' c c s 111 7' c c s 32 4' c c s 99 4' c c s 41 4'
----------	--	-------------	----------	-------------------------	--------------------------	----------------	---	--

BAUNELY'S DIAMANT (SE)



6	10.brøn. v. v Magic Technique - Nikkei v Embassy Lobell Opdr: Kenn Strøby & Eina Olsen Ejer: Pernille Bye Hansen Sort/reklame, Madsen Kim (Hansen P Bla)	25: 4 0-0-0	2020:1	15,5^M	15,3^{AM}	139.655	24: 15 0-5-2 16,5 18.350 År 30/12-9 4/1840 0 20,2 g År 13/1-6 2/1840 0 21,8 År 24/1-1 3/1820 d g - - 171 4' Sk 27/1-6 3/1620 6 19,0 Ål 1/2-8 1/2620 4 18,1	Tot: 79 13-11-8 c c s 320 4' c c s 171 4' c c s 108 4' c c s 216 4' c c s 45 4'
----------	--	-------------	---------------	-------------------------	--------------------------	----------------	---	--

FREJA BOX



7	8.brøn. hp. v Trophy Catch - Paloma Østervang v Extreme Aunou Opdr: Jørn Fuhlendorff Ejer: Stald Boxing Rød, Jensen Bitten (Fuhlendorff Jja)	25: 0 0-0-0	2	*17,3^M	15,7^{AK}	15,7^{AM}	67.550	24: 10 1-0-1 18,1 8.300 Od 20/7-8 4/2140 0 18,1 Sk 22/10-10 3/2000 3 19,3 Sk 29/10-9 1/2000 1 18,9 Od 6/12-7 1/1640 5 18,6 År 30/12-6 7/1800 0 19,6 a	Tot: 45 3-7-5 c c s 185 4' c c s 79 4' c c s 60 4' c c s 76 7' c c s 563 13'
----------	--	-------------	----------	--------------------------	--------------------------	--------------------------	---------------	--	---

MT PAU GASOL (SE)



8	8.brøn. v. v Quite Easy U S - Rydens Denise v Dahir De Prolong Opdr: Misty Trotting AB Ejer: Greenline Hvid/rod, Jacobsen Jens C. (Friis M)	25: 2 0-0-1	3	16,4^M	14,7^{AK}	96.843	24: 23 0-9-5 17,3 25.875 Sk 25/11-9 3/2020t 6 21,9 Sk 2/12-7 3/1620 3 17,8 Sk 13/12-9 1/2020 4 19,5 Sk 3/1-8 2/2020 3 17,2 Sk 27/1-6 1/1620 4 18,8	Tot: 89 1-14-11 c c s 111 4' c c s 341 4' - - - 100 4' c c s 137 4' c c s 54 4'
----------	---	-------------	----------	-------------------------	--------------------------	---------------	---	--

BUSINESS AS USUAL



9	12.sort. hp. v Quite Easy U S - Nap S-Lange Dk v Smok'n Lantern Opdr: Landinspektørfirma Søren Lange Ejer: Pernille Bye Hansen Sort/hvid/sølv, Hansen Pernille Bye	25: 3 1-1-0	4	15,5^M	15,5^{AM}	192.170	24: 27 1-8-2 17,2 22.300 År 20/12-9 3/2300 6 20,6 År 30/12-9 3/1800 0 20,7 År 13/1-6 4/1800 4 21,8 År 24/1-1 1/1800 2 19,7 Sk 27/1-6 1/1600 1 19,1	Tot: 230 19-27-15 c c s 430 4' c c s 194 4' c c s 364 4' c c s 31 4' c c s 51 4'
----------	--	-------------	----------	-------------------------	--------------------------	----------------	---	---

IMPALA



10	5.sbr. hp. v Tobin Kronos - Guliane Boko v Yankee Glide Opdr: Ole Haubro Ejer: H.Nielsen,M.Stengaard & L.Christensen Lyserrød/blå, Kristensen Ruben (Nielsen Hja)	25: 2 0-0-0	5	*17,7^M	16,3^{AK}	26.600	24: 9 1-0-1 17,7 13.000 Ål 14/9-10 2/2140 0 opp g c c s 66 10' Od 27/9 7/2140 0 20,1 c c c 94 10' År 8/10-6m 1/1800 0 23,5 g c c s 54 10' Sk 11/1-2m 3/2060 0 20,6 g c c c 266 5' Ål 17/1-8 2/2140 6 21,5 g c c s 233 7'	Tot: 20 1-0-2 c c s 66 10' c c c 94 10' c c s 54 10' c c c 266 5' c c s 233 7'
-----------	---	-------------	----------	--------------------------	--------------------------	---------------	---	---

HAMBO



11	6.brøn. h. v Dominion Beach - Noble Line v S J's Photo Opdr: Hans Kr. Henriksen & Harald Kjosavik Ejer: Stald MKSK Brun/guld/orange, Madsen Karina (Andersen P)	25: 0 0-0-0	6	*16,1^M	13,8^{AK}	15,1^{AM}	132.220	24: 20 1-3-1 16,6 34.897 Od 27/10-3 2/2180 6 19,5 Ny 2/11-8m 1/2160 0 dist g c c s 51 5' Ny 16/11-3 5/2140n 0 18,2 a c c s 448 15' Ch 1/12-10 1/2000 3 19,3 c c s 47 5' Ch 15/12-10 5/2000 d g c c s 320 5'	Tot: 53 4-5-6 c c s 746 10' c c s 51 5' c c s 448 15' c c s 47 5' c c s 320 5'
-----------	---	-------------	----------	--------------------------	--------------------------	--------------------------	----------------	--	---

FERRARI GARDENIA



12	8.lbr. v. v Great Challenger - Stella Garbo v Legendary Lover K Opdr: Anton Andreasen & Lasse Birch Ejer: Hovhedegård Hestecenter Hvid/grøn/rod/logo, Hermansen Anne (Jensen K)	25: 3 0-0-0	7	15,6^M	12,8^{AK}	14,3^{AM}	181.900	24: 17 9 1050 Horse N År 8/12-3 7/1800 6 18,2 a c c s 240 6' Od 21/12-6 10/1640n 0 17,8 a c c s 260 8' Ål 10/1-5 5/2140 6 18,9 c c s 258 7' Ål 17/1-9 3/2180 0 18,9 c c s 438 4' Ål 1/2-8 1/2640 6 17,9 c c s 667 4'	Tot: 65 8-10-5 c c s 240 6' c c s 260 8' c c s 258 7' c c s 438 4' c c s 667 4'
-----------	---	-------------	----------	-------------------------	--------------------------	--------------------------	----------------	---	--

ALLIE BE



13	13.brøn. hp. v San Pellegrino - Miliebe Simoni v Little Devil Opdr: Christel Jørgensen Ejer: Leif & Henrik Poulsen Blå/rod, Lauridsen Kira (Poulsen Lja)	25: 2 0-0-0	8	14,9^M	13,2^{AK}	14,1^{AM}	271.876	24: 26 2-3-1 16,7 29.800 Od 27/10-5m 3/2160 2 19,6 c c c 31 10' Ch 15/12-9m 1/2040 6 17,9 c c c 149 9' År 20/12-8m 2/1840 d g c c s 371 10' Sk 11/1-2m 4/2040 0 22,7 g c c s 254 5' År 24/1-1 2/1840 0 opp g c c s 622 4'	Tot: 215 11-16-18 c c c 31 10' c c c 149 9' c c s 371 10' c c s 254 5' c c s 622 4'
-----------	--	-------------	----------	-------------------------	--------------------------	--------------------------	----------------	--	--

DAMSE P D



14	10.brøn. v. v Giglio del Cigno - Underbar v Windsong's Legacy Opdr: Per Damberg Ejer: Harald Dyhrberg Grøn/rod/hvid, Dyhrberg Harald	25: 0 0-0-0	2060:1	*15,9^M	16,3^{AK}	133.400	24: 3 0-0-0 16,2 Dyhrberg H Sk 12/22-7 3/2570 8 18,9 - - 55 20' Dyhrberg H Sk 16/7-k 1/2000 k 19,8 - - gk - Dyhrberg H Sk 25/7-10 1/2080 0 17,5 c c s 335 4' Dyhrberg H Sk 19/8-7 1/2080 0 16,2 c c s 454 4' Ål 13/10-1 7/2140 0 18,7 c c s 69 6'	Tot: 44 12-5-9 - - - 55 20' - - - gk - c c s 335 4' c c s 454 4' c c s 69 6'
-----------	--	-------------	---------------	--------------------------	--------------------------	----------------	--	---

TIPS

2 Bølle A P - 6 Baunely's Diamant - 3 Bartho Outs: 5 Blachman

Det afsluttende formløb er også proppet med deltagere, hvor **2 Bølle A P** måske kan være svaret efter lidt pause. Hesten har længe stået godt til uden at indfri spillernes forventninger, men nu har den fået ladet batterierne op og kommer måske tilbage med fornyet lyst til tingene? Følg den tæt på dagen.

6 Baunely's Diamant har fundet formen igen og kom i mål med kræfter sparet senest. Se op for den her!

3 Bartho gik godt bagved Santadi senest, hvor den forsøgte sig på open stretch og en overgang lignede en trussel. Nu er der gået lidt tid siden den start, men er formen den samme, kan den være i trioen igen.

5 Blachman blev kørt indvendig senest og holdt bare farten derfra. Sporet er yderligt i volten her, men kommer den fint ned at sidde, er den jo også aktuel fra spidsvolten.



- når tørsten er størst
HANCOCK
- naturligvis..!



RADIOSKIVE

FODER TIL AVL OG SPORT



Kontakt **Jesper Bæk** for rådgivning og pristilbud:
+45 91898091 | jesper.baek@krafft.nu



HorseLux

Keep it simple



SKIVEKOMMUNE

#determedihuslejen

Følg **#determedihuslejen**-staffetten på Skive Kommunes Instagramside, hvor vi giver ordet til en række gode ambassadører.

Tag del i stafetten og brug hashtag **#determedihuslejen**, når du deler opslag på Instagram, så vi sammen kan vise vores smukke egn og vores stærke fællesskaber.

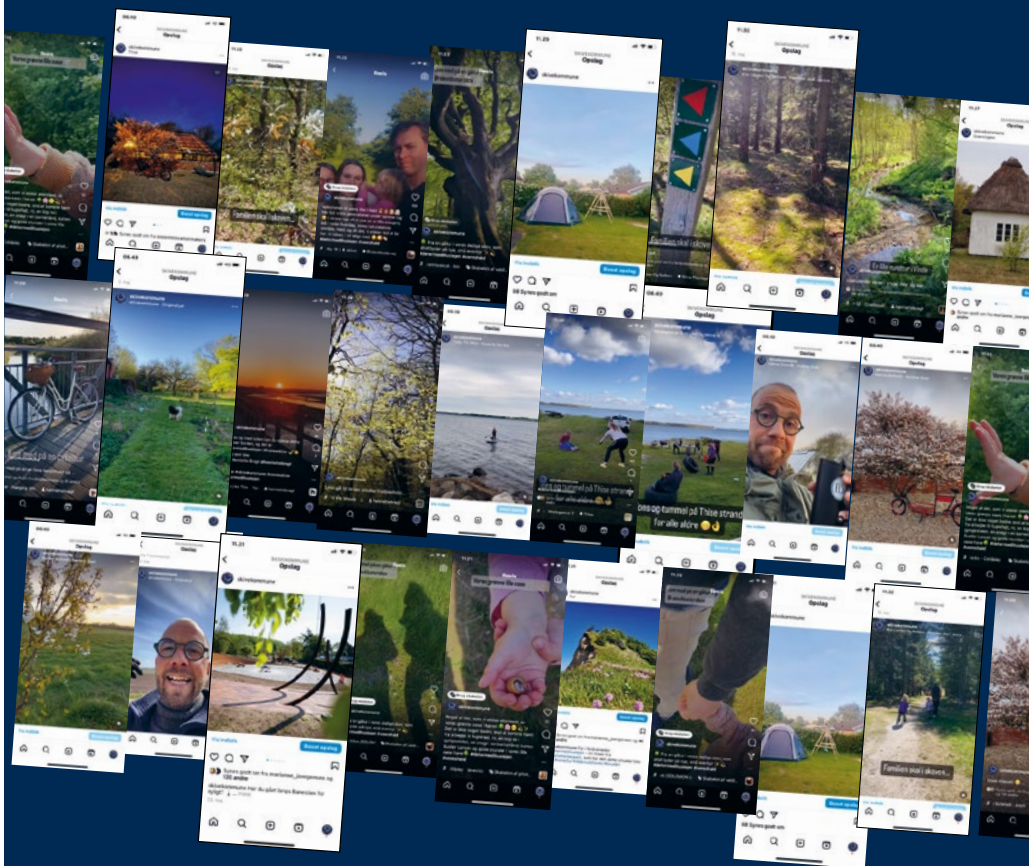

#determedihuslejen

skive.dk

SIKKE NOGET MØG!

Ja men det er faktisk en rigtig god ting på travbanen. Alt møget fra staldene på Skive Trav transporteres nemlig til Biogas-anlægget. Anlægget laver biogas, som sørger for at møget bliver til en bæredygtig kilde af varme til skibonitterne – det er RENT LIV på Skive-egnen.

VIDSTE
DU DET?



RENT
LIV
Partner

 **Skive Trav**
Dansk Hestevæddeløb

Kommende løbsdage på BioCirc Trav Arena Skive

Vinter Trav

Fredag 21. februar kl. 15.45

Lørdag Trav med V65 spil

Lørdag 8. marts kl. 18.55

Lunch trav

Onsdag 26. marts kl. 12.20

Mandagstrav

Mandag 7. april kl. 18.00

Påsketrav

Mandag 19. april kl. 17.00

**Se alle løbsdage på
www.skive-trav.dk**



BIOCIRC TRAV ARENA

SKIVE