Bane 06

BIOCIRC TRAV ARENA
SKIVE

PÅSKETRAV
LØRDAG 19. APRIL 2025
KL. 17.00

Forsætter Tour Eiffel og Michelle Mønster sejrsstimen?

HOVEDSPONSOR
SPAR VEST FONDEN

V5 V4

BANEPROGRAM / KR. 25,-

DAGENS TIDER

15.00	Dørene åbner til BIOCIRC TRAV ARENA Skive
16.00	Prøvestarter
16.25	Prøveløb
17.00	1. løb
17.20	2. løb - V5-1
17.40	3. løb
18.00	4. løb - V4-1
18.20	5. løb
18.40	6. løb
18.58	7. løb
19.16	8. og sidste løb

NÆSTE LØBSDAG

Søndag 27. april kl. 14.00
Musketérdagen

KONTAKT

BIOCIRC TRAV ARENA SKIVE

Flyvej 2
7800 Skive
Telefon 888 112 06

www.skive-trav.dk
info@skive-trav.dk
Facebook.com/skivetrav

Dommertårnet tlf. 2780 0482

KOLOFON

Grafisk opsætning: JEPSEN - grafisk design
Forsidefoto: Flemming Andersen
Tips: Leveres af Bet25; Jesper Elbæk
Fotograf: Flemming Andersen

Se og køb vinderbilleder på www.racehorsephoto.dk.

Der tages forbehold for trykfejl.

VELKOMST

Velkommen til påsketrav på BIOCIRC TRAV ARENA Skive

Vi byder velkommen til en spændende løbsdag denne påskelørdag aften, hvor der er lagt op til nogle spændende dyster i de 8 velbesatte og spændende løb. Det plejer at være godt med hype omkring løbsdagen lørdag aften, hvor der rent spillemæssigt er stort fokus på både V5-spillet som har sin start i 2. løb og V4-spillet, der starter i 4 løb. Der er i alle løb lagt op til hård kamp om pladserne med rigtigt gode heste til start, som netop giver en spændende udfordring som stregspillerne skal tage op og prøve at sætte de forjættede krydser. I anledningen af påsken så har **påskeharen Harry** meldt sin ankomst og sørger for lidt påskeæg til børnene.

Nye ansigter, mad og travoplevelse
Inden på ovalen bliver der fart over de velbesatte felter og I RESTARUANT TAROK serveres der denne lørdag aften den velkendte travbuffet. Så nyd en lørdag aften med familie, venner eller kollegaer i hyggeligt samvær og gode væddeløb. I underetagen er der nye ansigter bag disken da Isabella, Joan og Kim, der som hidtil har været at finde i travbaren har overtaget cafeteriet og er klar til at servere lækre retter ud fra et nyt menukort. Tag godt imod dem og hjælp den godt i gang. – **Velkommen til "Trav Bistro og Bar"**

Edith & Kresten Færch Christensen´s mindeløb
Som en ære for den flotte gestus de har vist Skive Trav og gjort det muligt, at vi i dag har FÆRCH huset. Kresten kom som tilskuer på Skive Trav helt tilbage fra banens start, og han gik ikke glip af mange løbsdage igennem årene.

Musketérdagen 27. april 2025
Vi lader op til en af årets storløbsdage på BIOCIRCTRAV ARENA Skive, hvor vi skyder storløbssæsonen igang med MUSKETÉRDAGEN, en som har indprentet sig i banen historie med de tre musketerer " Pay Dirt, Frosty Hanover og Lord Valentine" som ligger navn til de tre hovedløb denne dag.

Der er lagt op til en festlig dag så tag, familien, venner eller kollegaer med ud og oplev godt væddeløb, og hyggeligt samvær. Vores restauratører tænder grillen, der er underholdning for børnene og ønskes der bord i restaurant TAROK, så anbefaler vi, at man forhåndsbestiller dette. Oplev dagen i godt selskab og væddeløb af høj klasse.

Vi takker for den store interesse omkring vores løbsdag og med de mange jævnbyrdige heste i løbene, kan det være dig, der går hjem med den helt store gevinst - vi håber du tager imod udfordringen, når der bydes.

Velkommen til lørdagstrav kl. 17.00
Dørene åbner kl. 15.00

BANENS INFORMATION

ENTRÉ

Kr. 60 ved indgangen.
Ved bestilling online via www.skive-trav.dk er prisen kr. 40 pr. person.
Børn under 18 år er gratis.

PARKERING

Parkering er gratis og foregår på græsområdet ved indgangen eller bag ved den gule administrations bygning.

INFORMATION

Hæv kontanter, køb program og kuglepenne med mere i Informationen beliggende i spillehallen.

ANPARTSSPIL

Køb en anpart i dagens V spil på kontoret. Sælges efter først–til–mølle princippet.

BANEFAKTA

Banens omkreds:	950 meter
Bredde:	Ca. 20 meter
Opløb:	260 meter
Kørselsretning:	Venstre om, mod uret
Dossering:	Ja – 18%
Belægning:	Grå stenmel
Snorestart:	8 heste pr. volte (5+3)
Autostart:	8 heste i første række

OFFICIALS

Landsdommer:	Uffe Møller
Dommer:	Frands Frandsen
Overstarter:	Niels Peter Olesen

MAD OG DRIKKE

Restaurant Tarok

Påskebuffet . . . . . **KR. 249,-**

Maden serveres i forbindelse med 1. løbs start.
Kan forudbestilles online på www.skive-trav.dk, telefon 8881 1206 eller info@skive-trav.dk

TRAV BISTRO & BAR

GRILLEN ER TÆNDT VED ISHUSET

Bøfsandwich
Cheese burger
Pølsemix
Pommes
Grillpølse
Frankfurter
Grillpølse
Pølsebrød
Fransk hotdog med grillpølse
Pommes med nuggets

Æ' MADHUS

Æ'MADHUS HOLDER LUKKET
Vi henviser til Trav Bistro & Bar

Gr
D
S
Po
Pølse
Fransk hotdog
Pølse med brød,
Frankfurter med brød

MobilePay
379841

Følg os på facebook Æ' madhus

TOP HORSE OG SPEED COMPETE

-Kvalitetsfoder til højtydende heste

Lee Marvin
En af DK's bedste
2-åringer

Forest Jet
En af DK's hurtigste
3-åringer nogensinde

Initus
En af DK's bedste
4-års hopper

De trænes af travtræner Jan Friis og fodres alle med kvalitetsfoderet Speed Compete. Herunder ses de to nye fodervarianter

Top Horse 15 kg

77,25 kr. pr sk.

Inkl. moms

Speed Compete 25 kg

173,44 kr. pr sk.

Inkl. moms

Kontakt Mollerup Mølle
Tlf. 97744311

MM Mollerup Mølle
En sikker leverandør – også i fremtiden ...

PARKERINGSREGLER FOR STALDOMRÅDET

Parkering er ikke tilladt på staldområdet, af- og pålæsning er tilladt. Parkering af hestetrailer og lastbiler sker enten bag ved staldene eller græsplænen bagved restauranten. **KUN** de pladser markeret med skilte på staldområdet må benyttes. **ALLE** aktive, der ankommer i **PERSONBILER** henvises til parkeringspladsen bag ved restauranten.

NUMMERSKILTE

skal rengøres efter brug og hænges på plads i nummerskilte-rummet. Sker dette ikke vil ansvarlig træner blive opkrævet 100 kr.

FUR

Til vinderhestens ejer er der en gaveæske med øl fra FUR BRYGHUS

EDC MORS **Starters Lounge**

Hos BIOCIRC Trav Arena Skive, vil vi gerne påskønne de hesteejere, der vælger at starte hest i Skive.

Vi vil derfor invitere alle hesteejere i EDC Mors STARTERS LOUNGE i lokalerne under Æ' Madhus.

Her er alle hesteejere, der starter hest i Skive, velkommen til at kigge ind umiddelbart i forlængelse af hestens start.

Vi vil være vært for en lille forfriskning.

Vi ønsker alle velkommen i EDC MORS – Starters Lounge

EDC MORS **Starters Lounge**

Wineboutique
- Vi gør vin bedre

- når tørsten er størst
HANCOCK
- naturligvis..!

DAGENS BLOMSTERSPONSOR

Blomster til vinderhestens kusk er sponsoreret af:

RERON

STØT VORES SPONSORER

SPAR VEST FONDEN
BIOCIRC
SKIVEKOMMUNE
Bet 25
spar nord
MJ SERVICE
Byggefirmaet Knudsgaard
Hestetandplejer Glenn Espensen
modstrom
SPORT
ANSAGER HESTEHOSPITAL
BDO DANMARK
Gartneriet „LUNDLY"
Blokhus LYS
TBS A/S TØMRER & MALER
BARE HANS A/S
BØRGE HANSEN A/S VVS
RADIOSKIVE
SKIVEFOLKEBLAD
HorseLux Keep it simple
MS SPRØJTEBETON

- DE STØTTER OS!

GOLDEN HORSE
MOOSDORF HEGN A/S HERAS
CAFÉ PÅ HERRENS MARK FUR
Premier Is SIDEN 1933
Salling & Nordvestjysk Traktorservice A/S
DEKOLET SKILTE + PRINT
VIBORG FODSPORTS FORENING 1896
KM Entreprenørfirma KAJ OVE MADSEN A/S
ARDENSKJOLD FODTERAPI
Nordisk GRANIT
Dansk Revision Skive
RENT LIV Partner
HERNING TURIST - en god tur i godt selskab
redoffice KONPAP A/S
STYKGODSCENTRET SKIVE A/S
HANCOCK
SALLING kloakservice aps
Sparekassen Balling
ncnielsen Linde TERBERG KONEGRANES AGV
salling fondene Owner of Salling Group
FREDSØ www.fredsoe.com

STØT VORES SPONSORER

TRAVAUKTIONER.dk

FUR

STS biler
Autoriseret Toyota forhandler

Garant

ahlsell

HANS A/S
- forvent lidt mere...

REVIFJORD
godkendt revisionspartnerselskab

Lynggaards Hestefysioterapi

Foliekoncept

DIANA lys

OK

iFEED NATURALLY

MA. KLOAKMESTER ENTREPRENØR
60 49 36 54

SALGSKOMPAGNIET
Vi starter med dig

SÆKKO PRESENNING
Got you covered

RERON

DAVIDSEN

HORSETRUCKS

Mollerup Mølle
- en sikker leverandør-også i fremtiden

A HEREFORD BEEFSTOUW

Brugsen
Balling og omegn

- DE STØTTER OS!

ADVOKATHUSET
FUNCH & NIELSEN

scantruck

RANDERS Tegl

Havnekiosken
På havnen i Skive

Smeden fra Skive

KASTRUP®

Breum Landevejskro

HØJSLEV KRO

KRAFFT

Skive El-Service

Revisionsfirmaet
LARS OLSEN A/S

KRUDTTELTET.DK
DANMARKS BEDSTE FYRVÆRKERISALG
-DET SKAL IKKE VÆRE KEDELIGT!

VESTBIRK
SPECIAL RENS

Travdoktor

KCS Skive Theater
KulturCenter Skive

HOVEDSPONSOR
BIOCIRC TRAV
ARENA SKIVE

SPAR VEST
FONDEN

Tag med til årets STØRSTE løbsdag

MUSKETERDAGEN

Søndag d. 27. april

Vi byder alle hjerteligt velkommen til Musketerdagen - årets STØRSTE løbsdag på BIOCIRC TRAV ARENA SKIVE!

PROGRAM

Kl. 11 Dørene åbner og vi byder publikum velkommen
Kl. 12 Æ' Madhus, Caféen og den udendørs grill åbner
Kl. 13 Restaurant TAROK åbner (Forudbestilling anbefales)
Kl. 14 Maden serveres i Restaurant TAROK
Kl. 14 Første løb starter

Tag hele familien med til en hyggelig og spændende dag. Der vil være hoppeborg, legeplads, underholdning for børn og midt på dagen kan man se et ponyløb.

ENTRÉ

Voksne 50 kr. ved online køb på www.skive-trav.dk
Børn til og med 17 år har gratis entré.

Vi glæder os til at se jer til årets **STØRSTE** løbsdag!

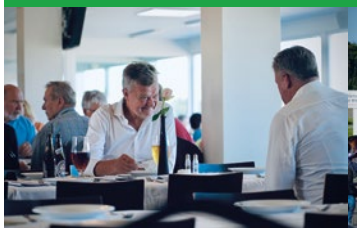

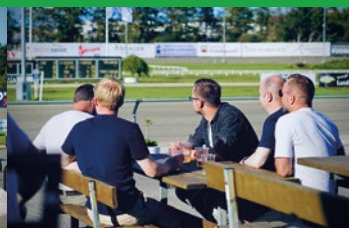

SÅDAN LÆSER DU STARTLISTEN

	HENDRIX		**2000:1**	13,3[AK]	17,5[M]	*15,8[AM]							71.350
	4,brun. v. v S J's Photo -	23: 13 4-1-1 13,3a 46.950		22: 9 1-0-3 16,9a 24.400							Tot: 22 5-1-4		
	Noomi v Chipmate		Friis M	Sk	24/7-7	7/2000	4	17,5		c c s	145		8'
1	Opdr: Niels Peder Toft		Korfitsen N	Sk	1/8-3	11/2060	0	16,2 a		c c A	65		13'
	Ejer: Niels Peder Toft		Andersen P Ø	Sk	11/9-4	5/2000	1	18,4		c c A	49		5'
cc	**Sort/grå/grøn,**		Andersen P Ø	Sk	19/9-5	3/2060	1	15,8 a		¢ ¢ s	89		13'
	Foget Kasper (Toft N P)a		Mønster K	Od	25/9-4	6/1640	4	13,3 a		¢ c s	186		15'

Hestens navn

Ved udenlandske heste angives landet i parantes efter hestens navn: (S) = Sverige, (N) = Norge, (US) = USA, (F) = Frankrig, (SF) = Finland, (DE) = Tyskland, (NL) = Holland.

Første linie

Hestens samlede resultat i indeværende og forudgående år (i dette tilfælde 2023 og 2022). Antal starter, første-, anden-, tredjepladser, bedste km-tid og indkørt præmiesum i den pågældende sæson. Tallene yderst til højre markerer hestens totale karriereresultat.

Distanceangivelse

Første hest, der starter fra en bestemt distance (i dette tilfælde 2000 m) indeholder denne oplysning. Løbets grunddistance er derfor altid anført ved hesten med startnummer 1, mens evt. tillæg ved snorestart er anført ved den første hest med et bestemt tillæg. Tillæg er desuden i programmet fremhævet ved hjælp af en tykkere streg over den første tillægshest: Er distanceforskellen mellem hestene mere end 20 m, benyttes en ekstra tyk streg. Hestenes distancer er beregnet efter grundpræmiesummen på anmeldelsesdagen (Hestens samlede karriereindtjening). Grundpræmiesummen står yderst til højre i samme linie som hestens navn. Ved autostart starter alle heste fra samme distance. At et løb afvikles med autostart, vises ved hjælp af .

Hestens rekord

Hestens rekord i snorestart, rekord i autostart og grundpræmiesum (= indtjente kr. i alt). Bogstaver ved rekorden angiver:

k = rekord sat over kort distance (1600-1999 m)
m = rekord sat over mellemdistance (2000-2499 m)
l = rekord sat over lang distance (2500 m eller mere)
* = rekord sat som vinder

Totalisatornr.

Det store 1-tal yderst til venstre markerer hestens totalisator-nummer. Hesteskoene under 1-tallet er til personlig påføring af skoinfo ved den pågældende hest.
Under hestens navn markerer:

1. linie: Hestens alder, farve, køn (h=hingst, v=vallak, hp=hoppe) og faderens navn.
2. linie: Markerer hestens mor/morfader).
3. linie: Mestens opdrætter
4. linie: Markerer hestens ejer.
5. linie: Markerer farven på kuskens køredragt.

Hestens fem seneste starter

Fra venstre: Kusk, Bane, Dato, Løb, Startplads, Distance, Placering, Km-tid (***a*** = autostart, ***d*** = diskvalificeret, ***g*** = galop undervejs, ***gk*** = godkendt i prøveløb, ***k*** = prøveløb, ***km*** = montéprøveløb, ***m*** = montéløb), Sko-info **c** = med sko, **¢** = uden sko), Sulky-info (S = alm. sulky, A = amerikaner sulky), Odds, Løbets førstepræmie.

Kusk og træner

Navnet angivet med **fed skrift** er kusken i løbet. Er der angivet yderligere et navn, er dette hestens træner.
I forbindelse med træners navn betyder (a) Amatør.

Hestens karriereindtjening

Chancevurdering

Eksperttipperens subjektive vurdering af den enkelte hests chance. Pilene er inddelt efter tre niveauer og afspejler henholdsvis en stor ( ), middel ( ) og lille ( ) chance. Vær opmærksom på, at pilene er vejledende og at alle heste reelt har chance i væddeløb.

BLIV KLOGERE PÅ HESTESPIL

Få forklaret fagudtryk, løbsudstyr, spiltyper og meget mere i videoguiderne på **https://derby25live.dk**

Scan koden og se videoguide

SPILTIPS præsenteres af Bet25 - Vi støtter væddeløbssporten i Danmark

DAGENS V-FORSLAG

V5 FORSLAG

1. afd:	7-5-8
2. afd:	**7 Just A Star**
3. afd:	6-3-4-1-10-9-8
4. afd:	**7 New York Lobell**
5. afd:	2-1-4-3-9-7-6-10-11-8-5
Pris:	231 kr.

V4 FORSLAG

1. afd:	6-3-4-1-10-9-8
2. afd:	**7 New York Lobell**
3. afd:	2-1-4-3-9-7-6-10-11
4. afd:	**7 Tour Eiffel**
Pris:	126 kr. (63 rækker)

Reserveheste angivet i parentes.

Dagens eksperttipper er Jesper Elbæk, som har gået til trav siden midten af 1980'erne. Elbæk har været eksperttipper i en lang række medier som f.eks. Tipsbladet, Ekstra Bladet, Løbsguiden, Trav & Galop, baneprogrammer og ikke mindst Bet25-programmet fra 2021-24. Elbæk driver nu det private travmedie Trav24.dk, og er fast leverandør af tipsanalyser til Bet25. Dansk Hestevæddeløb og Bet25 har pr. 1/4-2025 indgået en samarbejdsaftale vedr. tips i baneprogrammerne, så der opnås en stor besparelse samt et tættere samarbejde.

EFTER SENESTE LØBSDAG

Travtoppen 2025

Professionelle kuske

NR.	NAVN	ST	1	2	3	PRÆMIESUM
1.	Birger Jørgensen (År)	40	12	3	4	172.500
2.	Knud Mønster (Sk)	39	5	5	5	115.200
3.	Rene Kjær (Od)	30	3	5	9	96.350
4.	Jeppe juel (Ål)	25	3	5	3	815.550
5.	Morten Friis (Sk)	28	2	4	3	64.650

Professionelle trænere

NR.	NAVN	ST	1	2	3	PRÆMIESUM
1.	Morten Friis (Sk)	48	6	7	6	119.800
2.	Morten Juul (Sk)	33	3	4	7	87.500
3.	Knud Mønster (Sk)	20	4	3	2	74.500

Jockeys

NR.	NAVN	ST	1	2	3	PRÆMIESUM
1.	Magnus M Nielsen (Sk)	25	2	0	3	47.250
2.	Kasper Foget (Sk)	18	1	2	0	33.800
3.	Mads Henriksen (Ål)	4	0	1	0	8.500
4.	Mathias Jensen (År)	13	0	0	1	10.500
5.	Kenneth Andersen (Ål)	12	0	0	0	10.500

Amatørkuske

NR.	NAVN	ST	1	2	3	PRÆMIESUM
1.	Rolf Jørgensen (Sk)	8	3	4	0	46.600
2.	Kristian Juul (Sk)	10	2	2	1	11.675
3.	Peter Ø Andersen (Sk)	7	2	2	1	29.250
4.	Jens C. Jakobsen (Od)	10	2	1	2	18.150
5.	Theo Damsgaard (Sk)	6	2	1	1	17.650

Amatørtrænere

NR.	NAVN	ST	1	2	3	PRÆMIESUM
1.	Niels D. Kristensen (Ål)	8	2	3	0	58.250
2.	Morten Melin (År)	3	3	0	0	40.000
3.	Peter Rudbeck (Sk)	5	3	2	0	37.500

Monté

NR.	NAVN	ST	1	2	3	PRÆMIESUM
1.	Michelle Mønster (Sk)	3	3	0	0	40.000
2.	Olivia Fly (Od)	1	1	0	0	5.000
3.	Mette Carlsen (Od)	4	0	1	0	14.050
4.	Ronja Walter	2	0	1	0	8.500
5.	Nicole Marsing (ch)	1	0	1	0	5.000

Heste

NR.	NAVN	ST	1	2	3	PRÆMIESUM
1.	Sisi Barosso	5	3	2	0	37.500
2.	Tour Eiffel	3	3	0	0	40.000
3.	Justgivemeareason	5	2	2	1	28.750

Hygge og spænding – året rundt! Køb sæsonkort til 2025

Sæsonkortet giver adgang til ALLE løbsdage i 2025.

KUN 395 kr.

Bliv klædt på til løbsdagen med et baneprogram
Som noget nyt kan du købe abonnement på baneprogrammet, der udleveres på kontoret eller ved indgangen.

Årsabonnement på baneprogram: 500 kr.

Sæsonkort + årsabonnement på baneprogram: 875 kr.

Køb på www.skive-trav.dk

BIOCIRC TRAV ARENA SKIVE

SPILFORMER

VINDER

Vinder er det enkleste spil, du kan spille. Her skal du bare regne ud, hvilken hest der kommer først over stregen, og gør den det, så har du vundet. Mindste indskud: 10 kr.

PLADS

I løb med syv eller flere deltagere skal din hest komme ind mellem de tre første heste over målstregen for at give gevinst. Er der seks eller færre deltagere, skal din heste være blandt de to første i mål. Mindste indskud: 10 kr.

TVILLING

I ***Tvilling*** gælder det om at finde de to heste, der kommer først i mål uanset rækkefølge. Mindste indskud: 5 kr. pr. kombination.

KOMB

Komb ligner Tvilling til forveksling. Eneste undtagelse er, at man her skal finde de to første heste i mål i korrekt rækkefølge. Mindste indskud: 5 kr. pr. kombination.

TRIO

I ***Triospil*** skal man finde frem til de tre heste, der kommer først over målstregen i ét løb, i rigtig rækkefølge. Mindste indskud: 2 kr. pr. kombination.

V5

I ***V5*** gælder det om at finde vinderne af fem på forhånd udvalgte løb. Du får gevinst, hvis du har 5 rigtige (eller 4 rigtige, hvis ingen har 5 rigtige). Rækkeprisen er 1 kr. Kan spilles via kupon og som Lynspil. Mindsteindskud for Lynspil: 50 kr.

V4

I ***V4*** gælder det om at finde vinderne af fire på forhånd udvalgte løb. Du får gevinst, hvis du har 4 rigtige (eller 3 rigtige, hvis ingen har 4 rigtige). Rækkeprisen er 2 kr. Kan spilles via kupon og som Lynspil. Mindsteindskud for Lynspil: 50 kr.

MINIMUMSALDER FOR SPIL

Opmærksomheden henledes på, at minimumsalderen for spil i totalisatoren i henhold til lovgivningen er 18 år.

LØB I DEN KOMMENDE TID

APRIL

Søndag	20.	kl. 12.45	Charlottenlund	Påskefrokost & trav
Mandag	21.	kl. 12.00	Aalborg	Easter Racing
Torsdag	24.	kl. 17.00	Nykøbing Falster	Aprilpokalen
Fredag	25.	kl. 15.45	Odense	Galoppens sæsonåbning
Lørdag	26.	kl. 17.00	Aarhus	Saturday Night Racing
Søndag	**27.**	**kl. 14.00**	**Skive**	**Musketérdagen**
Mandag	28.	kl. 18.00	Aalborg	Spring Racing

MAJ

Fredag	2.	kl. 15.45	Charlottenlund	Friday Night Racing & Mors Dag trav
Fredag	2.	kl. 18.00	Aarhus	Spring Race
Søndag	4.	kl. 12.00	Bornholm	Travløb
Mandag	**5.**	**kl. 18.00**	**Skive**	**Forårstrav**
Onsdag	7.	kl. 17.00	Aalborg	Spring Racing
Fredag	9.	kl. 15.45	Odense	Spring Racing
Lørdag	10.	kl. 11.00	Nykøbing Falster	Majpokalen
Lørdag	10.	kl. 12.30	Bornholm	Travløb
Søndag	11.	kl. 13.00	Charlottenlund	Copenhagen Cup 2025
Onsdag	14.	kl. 17.00	Aalborg	Galoppens Sæsonåbning 2025
Fredag	16.	kl. 15.45	Aarhus	TGIF Racing
Lørdag	17.	kl. 18.55	Bornholm	Travløb V65
Søndag	18.	kl. 12.45	Charlottenlund	Søndagstrav
Mandag	**19.**	**kl. 18.00**	**Skive**	**Forårstrav**
Torsdag	22.	kl. 17.00	Nykøbing Falster	Pinsepokalen
Fredag	23.	kl. 15.45	Odense	Sprintermesteren | Det Danske Sprinterderby
Fredag	23.	kl. 17.00	Aalborg	Spring Racing med trav- og galopløb
Mandag	26.	kl. 18.00	Aalborg	Spring Racing
Onsdag	28.	kl. 17.00	Aarhus	Kristi Himmelfarts løbet
Fredag	30.	kl. 15.45	Bornholm	Erling Rügge Memorial
Lørdag	**31.**	**kl. 18.55**	**Skive**	**Lørdagstrav**

EXTREME

Chocolatier - Swiss Watch (From Above)

53 starter: 24-8-5 - Rekord 1.09,7* - 3.417.792 DKK

Hurtigste hest på en dansk travbane nogensinde!

Travsportens svar på Michael Laudrup!

| Vinder af Dansk Trav Derby 2020 |

| Vinder af EM for 5-årige (2021) foran topheste som Don Fanucci Zet og Aetos Kronos *(billedet)* |

| Vinder af C.L. Müllers Memorial (2021) |

| 2'er i Paralympiatravet (2022) til Who's Who |

| Absolut banerekordholder på Lunden med tiden 1.09,7a/1600m (Derbyweekenden 2021), hvilket er den hurtigste tidsnotering nogensinde på en dansk travbane |

| Debuterede som 2-års i oktober måned med sejr på en 1.17-tid i voltestart |

| Extremes helbror Icebreaker vandt også Dansk Trav Derby (2024) |

FØRSTE SÆSON SOM AVLSHINGST!

SÆRLIG INTROPRIS: 0 + 12.500 kr. + moms ved levendefødt føl.

KONTAKT: Niels Jørgen Jensen - Stutteri Shadow - (0045) 2087 0215
eller repræsentant fra ejerkredsen hos Extreme - John B. Sørensen - (0045) 2370 1111

P1

ORANGE

KL. 16.25

Prøveløb
3-14-årige. **2000 m.** Voltestart.

Godkendelseskrav:	2-årige	1.25.0
	3-årige	1.23.0
	4-årige & ældre	1.22.0
	Monté	1.22.0

1 LADY TOFT — **2000:1**
3,sbr. hp. v Classic Photo - Sirid Toft v Dream Vacation
Opdr: Stald Toft
Ejer: Stald Toft
CC **Hvid/reklame, Mønster Knud**
25: 0 0-0-0 | 24: 0 0-0-0 | Tot: 0 0-0-0

2 LATENIGHTCAP — **2**
3,brun. h. v Beer Summit - Vintage Wine v Muscle Hill
Opdr: Carl Aage Rudbeck & Pia Pedersen
Ejer: Carl Aage Rudbeck & Pia Pedersen
CC **Sort/blå/hvid, Juul Morten** (Rudbeck C A)a
25: 0 0-0-0 | 24: 0 0-0-0 | Tot: 0 0-0-0

3 LOVELY LOLLIPOP — **3**
3,mkbr. hp. v Broad Bahn - Passe' Lollipop v S J's Photo
Opdr: Frederik B. Kristensen
Ejer: Stald Hans & Hans
CC **Hvid, Kristensen Frederik Bay** (Kristensen H U)a
25: 0 0-0-0 | 24: 0 0-0-0 | Tot: 0 0-0-0

4 KENT'S GOODWILL (SE) — **4** — *15,0[M] *14,8[AM] — 104.595
6,brun. hp. v Villiam - Sophias Blush v Quite Easy U S
Opdr: AB Kungsholmen Häster
Ejer: Rene & Jane Feltheim
CC **Hvid/blå, Feltheim Rene**
25: 0 0-0-0 | 24: 0 0-0-0 | Tot: 20 3-1-4

5 SHELBY* (NO) — **5**
3,brun. hp. v Hard Livin - Ready To Glide v Yankee Glide
Opdr: Marthe Langørgen
Ejer: Marthe Langørgen
CC **Gul/grøn,**
År **Lønborg Henrik**
25: 0 0-0-0 | 24: 0 0-0-0 | Tot: 0 0-0-0

Hold møde, konference eller fest på BioCirc Trav Arena Skive

Afhold dit næste virksomheds-arrangement i Restaurant Tarok eller staldcafeen Æ' madhus.

Der er også mulighed for at afholde private arrangementer som fødselsdage, jubilæer og konfirmationer.

Kontakt os og hør, hvordan vi kan skræddersy dit næste arrangement.
Tlf: 88 81 12 06 • Mail: info@skive-trav.dk • www.skive-trav.dk

Travpakken!

Tag kollegerne, sportsklubben, vennerne eller familien med – Travpakken er for alle, der vil have en helt særlig oplevelse med god mad, hygge og spænding.

DET FÅR DU:
- Entré
- Rundvisning - kom med i staldene og få staldtips fra trænere og kuske
- Reserveret bord i Restaurant Tarok på 1. sal
- Dejlig buffet inkl. en øl/sodavand
- Baneprogram med tips til løbene
- Spillevejledning ved vært

Pris pr. person: 329 kr.

Mødested:
Foran banens kontor (gul bygning ved parkeringspladsen) 30 min. før første løb

For yderligere info - kontakt os på tlf. 88 81 12 06 eller mail: info@skive-trav.dk

OBS! OBS! OBS!

Der køres direkte til prøvestarten i forlængelse af præsentationen. Ekstra prøvestart i autostartsløb op til 20.000 kr. fra den oprindelige proposition og i alle autostartsløb for de 2-årige heste.

I løb med autostartsløb op til 20.000 kr. og i alle autostartsløb for de 2-årige heste. arrangeres der en ekstra prøvestart i forlængelse af præsentationen (med cirka 4 minutter til start).

Startbilen står placeret ved opsamlingsstedet for normaldistancen på alle baner (uanset distancen i de pågældende løb) – og slipper ved startstedet for normaldistancen.

Ekvipager, som ikke ønsker at være med i prøvestarten, skal afcantre på sædvanligvis og opholde sig på modsatte langside af, hvor prøvestarten afvikles.

Efter afslutningen af prøvestarten, kaldes der til start om ca. 3 minutter.

Kuske, som ikke ønsker at deltage i prøvestarten, skal være ekstra opmærksomme på startbilens kørsel på banen.

LØRDAG 19. APRIL 2025 BIOCIRC TRAV ARENA SKIVE // BANE 06 23

LØB 1

GUL

KL. 17.00 **VINDER PLADS TVILLING KOMB TRIO**

Ahlsell præsenterer
3-14-årige højst **15.000 kr** med højst 500 point.
2060 m. Autostart.
Præmier: 6.000-4.000-3.000-2.000-1.500-1.000-500-500
(8 præmier) Intet indskud.

ahlsell
gør det nemmere at være professionel

1 KLEOPATRA LIGHT — 2060:1 — 18,1AM — 10.900

4,lbr. hp. v Hillustrious - 25: 0 0-0-0 — 24: 5 0-1-0 18,1a 10.900 — Tot: 5 0-1-0
CC **Sort/guld/logo,**
Jørgensen Birger (Juul M)

Frk Supergill v Supergill	Friis M	Od	26/4 -1	8/2140	2	19,0 a	c c s	260	15'
Opdr: Poul Erik Hansen	Friis M	Sk	14/5 -3	4/2060	0	opgag	c c s	63	15'
Ejer: Team World Wide Trot	Friis M	Ål	23/6 -2	3/2140	6	18,1ag	c c s	212	15'
	Friis M	År	30/8 -2	2/1800	0	opgag	c c s	258	8'
	Foget K	Sk	2/12 -1	6/2060	d	g a	c c s	327	8'

2 WARNING TRACK (SE) — 2

5,brun. hp. v Andover Hall - 25: 1 0-0-0 — 24: 0 0-0-0 — Tot: 1 0-0-0
CC **Hvid/gul/rød,**
Rasmussen Jan M. (Olesen O)a

Stickittothem v Duke Of York	Rasmussen J	Ål	1/2 -k	1/2160	k	20,4	- -	gk	-
Opdr: Jan M. Rasmussen	Rasmussen J	Ch	21/3 -8	1/2000	d	g	c c s	150	9'
Ejer: J.M. Rasmussen & O. Olesen									

3 ISCO — 3 — 17,7AM — 18,3M — 13.650

5,brun. v. v Gift Kronos - 25: 4 0-0-0 — 24: 11 0-0-1 17,9a 3.750 18,7a 5.900 — Tot: 18 0-0-1
CC **Blå/hvid,**
Nielsen Casper M. (Nielsen P)a

Narnia v Armbro Overt	Hviid M	År	30/12 -7	10/1800	3	18,7 a	c c s	536	13'
Opdr: Liselotte Ingvartsen & Per Nielsen	Hviid M	Sk	11/1 -3	2/2060	5	18,7 a	c c s	219	10'
Ejer: Per Nielsen	Hviid M	Sk	21/2 -3	3/1600	d	g a	¢ c s	202	10'
	Nielsen C M	Sk	8/3 -9	2/2060	5	17,9 a	¢ c s	286	8'
	Nielsen C M	Ål	23/3 -5	1/2160	4	18,3	c c s	98	6'

4 ERIK JET (IT) — 4 — 22,5AK — 18,3M — 11.322

5,brun. v. v Googoo Gaagaa - 25: 0 0-0-0 — 24: 8 0-1-1 22,5a 7.000 — Tot: 10 0-1-1
CC **Hvid/blå,**
Feltheim Rene

Ombrina Jet v Supergill	Jensen J	Ny	29/8 -1	1/2160	0	23,1 g	c c s	133	7'
Opdr: Az. Agr. Toniatti Giacometti	Jørgensen B	Ny	15/9 -3	2/2160	3	20,7	¢ c s	81	7'
Ejer: Helena Feltheim	Jørgensen B	Ny	22/9 -2	2/2160	2	19,4	¢ c s	25	7'
	Jørgensen B	Ny	1/10 -1	5/1640	0	22,5ag	¢ c s	37	10'
	Sjunnesson J	Ny	16/11 -2	1/2140n	d	g7	¢ c s	61	7'

5 KAJSA HANCOCK — 5 — *19,2M — 7.500

4,brun. hp. v Great Challenger - 25: 0 0-0-0 — 24: 1 1-0-0 7.500 — Tot: 1 1-0-0
CC **Blå/grå/rød,**
Juul Kristian (Meier C)a

Poterie v Echo	Dahlgaard J	Sk	19/8 -k	3/2000	k	21,6 g	- -	gk	-
Opdr: Stutteri Hancock	Dahlgaard J	Sk	22/10 -9	2/2000	1	19,2	c c s	54	8'
Ejer: C.Meier,C.Goul,C. & A.Pedersen									

6 KISS'N RUN — 6 — 22,1M

4,sort. hp. v Rapide du Pommeau - 25: 1 0-0-0 — 24: 1 0-0-0 — Tot: 2 0-0-0
CC **Hvid/reklame,**
Ål **Mønster Knud** (Hansen J)a

Get On Up v Zoogin	Hansen J	Ål	13/9 -k	3/2140	k	22,3	- -	gk	-
Opdr: Ida Udell-Hansen & Jesper Hansen	Hansen J	Sk	22/10 -9	4/2000	d	g	c c s	237	8'
Ejer: Ida Udell-Hansen	Hansen J	Ål	6/4 -1	3/2140	0	22,1	c c s	869	8'

7 KENDDENPÅKNÆKKET — 7 — 18,7AM — 20,5M — 3.400

4,brun. hp. v Villiam - 25: 1 0-0-0 20,3a — 24: 5 0-0-1 18,7a 3.400 — Tot: 6 0-0-1
CC **Mørkblå/hvid/guld,**
Rask Jeppe

Delila Sund v Credit Winner	Juel J	Sk	8/11 -8	3/2060	3	18,7 a	c c s	68	8'
Opdr: Event Eksperten ApS	Juel J	Od	22/11 -1	1/2140n	5	21,3 a	c c s	70	8'
Ejer: K. & J. Rask & C. Torp	Nielsen C M	Ål	7/12 -8	8/2140	d	g a	c c s	251	10'
	Juel J	Od	21/12 -1	7/2140n	0	19,3 a	¢ c s	110	8'
	Rask J	Sk	7/4 -1	4/2060	0	20,3ag	¢ c s	77	8'

8 KEYSTONE FLAMINGO — 8 — 18,9AM — 19,9M — 9.000

4,brun. hp. v Lavec Kronos - 25: 2 0-0-1 18,9a 3.000 — 24: 2 0-1-0 6.000 — Tot: 4 0-1-1
CC **Gul/grøn,**
År **Lønborg Henrik**

Brown Sweet Sugar v Sugar Trader	Lønborg H	År	11/8 -k	3/1800	k	23,8 g	- -	gk	-
Opdr: Kim & Gert Christensen	Lønborg H	År	6/9 -8	1/1800	4	20,4	c c s	40	15'
Ejer: Stald Vi ses i Tutten	Lønborg H	Sk	13/12 -1	5/2000	2	19,9	- -	78	8'
	Andersen KK	Od	14/3 -8	5/2140	3	18,9 a	c c s	105	8'
	Lønborg H	Sk	26/3 -5	7/2060	4	19,2 a	c c s	94	8'

Foto: Hunskjær Foto

SPILTIPS præsenteres af Bet25 - Vi støtter væddeløbssporten i Danmark

VINDEREN: Der indledes med et pointløb for heste med max 500 startpoint og samtidig max 15.000 kr. på præmiekontoen. **5 Kajsa Hancock** vandt sin debut, men har siden været ude med noget virus og tandproblemer. Var ude i et træningsløb her i Skive i starten af april, hvor Great Challenger-hoppen vandt og så fin ud uden tjek, og kommer her ud med Skive-amatøren Kristian Juul i sulkyen, som sidste år var nomineret til årets galla.

MODBUDDET: **8 Keystone Flamingo** har gjort det godt og stabilt i karrieren indtil videre, men startsporet her er ingen højder. Til gengæld når Lavec Kronos-hoppen langt på sin stabilitet i et begynderløb som dette..

OUTSIDEREN: **1 Kleopatra Light** er den naturlige outsider i løbet. Er blevet handlet siden seneste start, og gik i træning hos Skive-træner Morten Juul, som nu sender Hillustrious-hoppen i debut i hans regi. Kleopatra Light har vist store fartressourcer tidligere, men har også galopperet i fire af sine fem starter indtil videre.

CHANCEVURDERING: A: 5-8-1 B: 7-3-2-4-6 C: -

LØB 2 — V5-1 — BLÅ

KL. 17.20 — VINDER PLADS TVILLING KOMB TRIO

Sparekassen Balling præsenterer Klasse II - 3- og 4-års løb - Edith og Kresten Færk Christensen's Mindeløb.
3-4-årige højst **25.000 kr.**
2000 m. Tillæg 20 m ved **8.001 kr**
Præmier: 10.000-7.000-5.000-4.000-3.000-2.000-2.000-2.000 (8 præmier) Intet indskud. Ærespræmie til vinderens ejer.

Sparekassen Balling
... LOKAL SIDEN 1914

1 KUN SEM — 2000:1 — 21,3K — 17,7AM — 5.850

4,mkbr. h. v Ens Snapshot - 25: 5 0-1-0 21,3 5.850 — 24: 3 0-0-0 — Tot: 8 0-1-0
Masterpiece v Wall Street Banker — Lønborg H — Ål 1/2-7 5/2140 d g ¢ ¢ s 192 10'
Opdr: Skov Entreprenør & Maskinudl. ApS — Kristensen T — År 14/2-1 7/1800 5 21,3 c ¢ s 1284 10'
Ejer: Torben Kristensen — Kristensen T — Sk 8/3-1 6/2060 4 18,5 a c c s 373 8'
CC **Hvid,** — Kristensen T — Od 28/3-1 1/2140 d g c c s 234 8'
År **Kristensen Torben**a — Lønborg H — Sk 7/4-1 2/2060 2 17,7 a c c s 62 8'

2 KISS GOODBYE — 2 — 18,4M — 18,1AM — 6.100

4,mkbr. v. v Rapide du Pommeau - 25: 1 0-0-0 20,1 2.000 — 24: 7 0-0-1 18,4 4.100 — Tot: 8 0-0-1
Sindy Skovsende v Knox Jenil — Hansen J — Ål 19/7-7 6/2140 0 18,4 c c s 528 15'
Opdr: Jesper & Ida Udell Hansen — Mønster K — Od 16/8-1 1/2140 3 18,6 c c s 95 8'
Ejer: Ida Udell-Hansen — Andersen KK — Od 31/8-1 3/2140 4 19,4 a c c s 68 8'
CC **Blå/sort/guld/logo,** — Hansen J — Sk 9/9-2 7/2020 0 opg g c c s 225 10'
Ål **Andreasen Martin** (Hansen J)a — Hansen J — Ål 13/4-6 2/2160 7 20,1 c c s 339 10'

3 KYLO S M — 3 — 20,2M — 18,5AM — 6.250

4,mkbr. v. v Tycoon Conway Hall - 25: 1 0-0-0 20,2 1.000 — 24: 3 0-1-0 5.250 — Tot: 4 0-1-0
Temptation S M v Ens Snapshot — Korfitsen N — Ål 20/10-k 2/2140 k 20,8 - - gk -
Opdr: Mary & Rune Mortensen — Korfitsen N — Sk 8/11-8 4/2060 2 18,5 a c c s 31 8'
Ejer: Stald S M — Mortensen R B — Ål 7/12-8 9/2140 4 20,1 a c c s 84 10'
CC **Hvid/rød/,** — Mortensen R B — Od 21/12-1 2/2140n 0 19,2 a c c s 135 8'
Mortensen Rune Bacha — Mortensen R B — Sk 3/1-1 1/2020 5 20,2 c c s 253 10'

4 KHEPRI — 4 — 18,9M — 17,7AM — 6.600

4,sbr. v. v Ens Snapshot - 25: 2 0-0-0 21,0 2.600 — 24: 6 0-0-1 18,9 4.000 — Tot: 8 0-0-1
Venus V v Angus Hall — Jørgensen B — Sk 30/9-6 4/2000 4 20,1 c c s 25 8'
Opdr: Dorthe Christensen ApS — Juel J — Sk 24/12-7 3/2000 d g c c s 94 8'
Ejer: Ole & Jane Søndergaard Andersen — Jensen M — År 30/12-7 8/1800 0 19,2 a c c s 155 13'
CC **Blå/grå/rød,** — Andersen KK — Ål 23/3-5 4/2140 5 21,0 g c c s 127 6'
Ål **Juul Kristian** (Nielsen M B) — Andersen KK — Sk 7/4-1 1/2060 4 18,5 a c c A 200 8'

5 LINDA BORK — 2020:1 — *20,2M — 18,2AM — 23.750

3,brun. hp. v Great Challenger - 25: 1 0-0-0 — 24: 3 1-1-1 20,2 23.750 — Tot: 4 1-1-1
Frederikke Bork v New Quick — Dahl G — Sk 30/9-k 3/2020 k 21,9 - - gk -
Opdr: Chr.M. Lauridsen & Villy Christensen — Friis M — Sk 29/10-7 1/2000 1 20,2 c c s 118 10'
Ejer: Chr.M. Lauridsen & Villy Christensen — Friis M — Ny 16/11-1 2/2140n 3 19,6 a c c s 39 15'
CC **Blå/sølv/hvidt logo,** — Friis M — Ch 1/12-2 3/2000 2 18,2 a c c s 34 15'
Andersen Peter Ø. (Friis M) — Foget K — Sk 26/3-3 8/1600 0 opgag c c A 155 10'

6 KARLO D — 2 — 18,6M — 16,6AM — 22.650

4,brun. v. v Lavec Kronos - 25: 0 0-0-0 — 24: 12 0-1-1 18,6 22.650 — Tot: 12 0-1-1
Concordia Duncan v Super Arnie — Juel J — Od 4/10-8 5/2140 3 16,6 a c c s 86 8'
Opdr: Jensen & Andreassen — Juel J — Sk 11/10-8 4/2020 d g c c s 72 8'
Ejer: Hovhedegård Hestecenter — Holse N — Ål 26/10-1 8/2160 4 19,2 c c s 48 10'
CC **Sort/reklame,** — Jensen M — År 15/11-3 10/1800 0 18,9 a c c s 255 8'
År **Jensen Kaj** — Holse N — Ål 23/11-6 2/2160 2 19,4 c c s 74 10'

7 KANALJE CASH — 3 — *17,9M — 17,4AM — 22.500

4,rød. v. v Cash and Go - 25: 4 2-0-1 17,9 22.500 — 24: 0 0-0-0 — Tot: 4 2-0-1
Show Time v Muscles Yankee — Jørgensen B — Sk 17/11-k 1/2000 k 20,1 - - gk -
Opdr: Flemming Reinholdt — Jørgensen B — Sk 11/1-1 5/2060 3 17,4 a c c s 33 10'
Ejer: Stald Rosenvang — Jørgensen B — Od 31/1-8 3/2140 1 17,9 c c s 16 10'
CC **Sort/blå/hvid,** — Jørgensen B — Sk 21/2-3 4/1600 d g a c c s 15 10'
Juul Morten — Juul M — Od 4/4-1 2/2160 1 18,9 c c s 20 10'

8 LOVESTICK — 4 — 21,0K — *18,0AM — 19.750

3,sbr. h. v Wishing Stone - 25: 3 1-0-1 21,0 16.000 — 24: 2 0-0-0 24,2 3.750 — Tot: 5 1-0-1
Verify Dust v Credit Winner — Juel J — Ål 7/12-5 1/2140 7 24,2 g c c s 28 15'
Opdr: P. Jensen, P. Vinge & K. Eliasson — Juel J — År 20/12-1 10/1800 5 19,9 a c c s 131 8'
Ejer: RM Svets o Smide AB m.flere — Juel J — År 14/2-1 2/1800 4 21,0 c c s 78 10'
CC **Grøn/beige/rød/logo,** — Juel J — Sk 8/3-1 5/2060 1 18,0 a c c s 30 8'
Ål **Bäckman Sarah** (Juel J) — Juel J — Od 14/3-1 5/2140 3 18,7 a c c s 23 15'

HER STARTER V5-SPILLET

Find vinderne af de følgende fem løb, og vær med i jagten efter den store gevinst. Læs mere om, hvordan du spiller V5 på bet.25/heste/sadan-spiller-du/V5

Foto: Kjeld Mikkelsen

SPILTIPS præsenteres af Bet25 - Vi støtter væddeløbssporten i Danmark

VINDEREN: Her starter V5-spillet! Der indledes med et 3- og 4-årsløb, hvor der er visse begrænsninger på antal sejre for kuske med A- eller C-licens, mens der ingen begrænsninger for amatørkuskene (B-licens) er. Skive-træner Morten Juul må således køre i disse løb (endnu i hvert fald), og han vandt en sikker sejr med Cash And Go-sønnen **7 Kanalje Cash** i et lignende løb. Fin chance her.

MODBUDDET: **5 Linda Bork** var senest i sæsondebut efter knap fire måneders løbspause. Galoppere-de dog, men i begrænset konkurrence her, og med den dygtige amatørkusk Peter Ømark Andersen i sulkyen, så har den fint trukne Great Challenger-hoppe absolut også topchance i løbet.

OUTSIDEREN: **8 Lovestick** vandt let fra spids i forrige start her i Skive med Aalborg-træner Jeppe Juel i sulkyen. Han må naturligvis ikke køre i et løb som dette, fordi han har vundet alt for mange løb, så det er Juels bedre halvdel Sarah Bäckman, som får køreturen med Wishing Stone-sønnen, som senest bekræftede formen i Odense, hvor spillerne have banket den ned i 23:10 efter sejren i Skive. Lidt tricky spor i volten.

CHANCEVURDERING: A: 7-5-8 B: 1-4-6-3-2 C: -

LØB 3 — V5-2 — RØD

KL. 17.40 — VINDER PLADS TVILLING KOMB TRIO

SPAR VEST FONDEN præsenterer
3-14-årige højst **35.000 kr** med højst 500 point.
2060 m. Autostart.
Præmier: 6.000-4.000-3.000-2.000-1.500-1.000-500-500 (8 præmier) Intet indskud.

SPAR VEST FONDEN

1 KAROLIN D SLEIPNER — 2060:1 — 16,3AK 19,2K 17,1AM — 30.450

4,lbr. hp. v Gentle Tilly - 25: 5 0-0-0 17,4a 1.500 — 24: 14 1-0-2 17,1a 25.450 — Tot: 22 1-0-2
Lizette Sleipner v Sleipner — Korfitsen N — Ål 17/2 -2 4/2140 5 17,8 a ¢ ¢ s 277 10'
Opdr: Kaj Jensen — Friborg K — Ål 3/3 -2 3/2140 0 18,1 a ¢ ¢ s 653 10'
Ejer: N. D. Kristensen & C. Christensen — Korfitsen N — Ål 15/3 -2 1/2160 0 opg g ¢ ¢ s 216 8'
CC **Blå/hvid,** — Nielsen K — Ål 23/3 -4 2/1640 0 17,4 a ¢ ¢ s 459 6'
Ål **Nielsen Casper M.** (Kristensen N D)a — Friborg K — Ch 11/4 -6 4/2000 0 20,2 g c c s 991 38'

2 J C PILBRO — 2 — 16,6AM 19,2K — 29.450

5,mkbr. v. v Uncle Lasse - 25: 4 0-1-0 16,6a 6.250 — 24: 17 0-1-3 17,0a 23.200 — Tot: 22 0-2-3
Vakker v Up Front Larry — Friis M — Sk 2/12 -2 6/1600 0 17,0 a c c s 425 8'
Opdr: Ivan Krieger — Foget K — Sk 27/1 -1 3/2060 8 19,5 a ¢ c s 662 10'
Ejer: Ivan & Kristine Krieger — Foget K — Sk 7/2 -1 6/2060 6 18,4 a ¢ c s 764 10'
CC **Sort/grå/blå,** — Friis M — Sk 21/2 -2 5/2060 7 17,6 a ¢ c s 491 10'
Friis Morten — Mønster K — Sk 7/4 -2 9/2060 2 16,6 a ¢ ¢ s 883 8'

3 KITTI NARDOS — 3 — 17,2AM 21,2M — 18.000

4,mkbr. hp. v Ens Snapshot - 25: 3 0-0-0 17,2a 500 — 24: 10 0-0-0 17,8a 13.850 — Tot: 16 0-0-0
Wilma J v Storstadsbusen — Friborg K — Sk 9/9 -3 11/2060 6 19,2 a ¢ ¢ s 445 6'
Opdr: Karl J. Jensen — Jensen K — Sk 30/9 -1 1/2060 0 18,2 a ¢ ¢ s 796 8'
Ejer: Stald Nardos — Jensen K — Sk 7/2 -1 2/2060 8 18,9ag ¢ ¢ s 868 10'
CC **Sort/orange/logo,** — Jensen K — Sk 21/2 -2 1/2060 0 17,8 a ¢ ¢ s 537 10'
Friborg Kent (Jensen K)a — Friborg K — Sk 7/4 -2 3/2060 0 17,2 a ¢ ¢ s 1256 8'

4 JOLINE GARDENIA — 4 — 16,9AK 16,0M — 25.850

5,rød. hp. v Weingartner - 25: 3 0-0-0 17,8a 1.500 — 24: 12 0-0-2 16,9a 11.500 — Tot: 25 0-1-4
Joline Tøll v Spotlite Lobell — Sibuhr A — År 8/12 -4 6/1800 0 19,6 a c c s 547 6'
Opdr: Anton Andreasen — Sibuhr A — Od 21/12 -3 5/1640n 0 17,7 a c c s 502 8'
Ejer: Asger Sibuhr & Jeanette Holmskov — Sibuhr A — Od 28/2 -9 2/2180 0 17,8 c c s 651 4'
CC **Sort,** — Sibuhr A — Od 14/3 -9 5/1660 0 20,3 c c s 496 4'
Od **Sibuhr Asger**a — Sibuhr A — Ch 11/4 -2 5/2000 4 17,8 a c c s 437 9'

5 INGER STØJBERG — 5 — 16,8AM 18,5M — 30.300

5,rbr. hp. v Muscle Massive - 25: 1 0-0-0 500 — 24: 14 1-1-2 16,8a 21.150 — Tot: 19 1-3-3
Celtic v Revenue — Kjær R — År 18/10 -1 8/1800 2 18,0 a c c s 63 10'
Opdr: Stutteri Hancock — Juel J — Sk 29/10 -2 12/2060 0 17,1 a c c s 124 13'
Ejer: C. Meier, A., L. & N. Pedersen — Kjær R — Sk 17/11 -2 11/2060 0 19,7 a c c A 46 6'
CC **Mørkblå/hvid/guld,** — Kjær R — Sk 24/12 -1 11/2060 0 20,3ag c c s 273 15'
Rask Jeppe (Meier C)a — Meier C — Sk 21/2 -7 1/2000 7 20,0 c c s 191 7'

6 KEENLY — 6 — 17,3AK *19,4M 17,5AM — 18.400

4,lbr. hp. v Repay Merci - 25: 3 0-0-2 17,3a 5.000 — 24: 7 1-0-2 17,5a 13.400 — Tot: 10 1-0-4
Shesa Vixi v Dream Vacation — Mønster K — Sk 8/11 -9 6/2060 0 18,7ag ¢ ¢ s 132 8'
Opdr: Knud Mønster — Mønster K — Od 22/11 -9 8/2140n 3 19,3 a c c s 386 10'
Ejer: Knud Mønster — Mønster K — Sk 3/1 -3 2/2060 d g a ¢ ¢ s 39 10'
CC **Hvid/reklame,** — Mønster K — Sk 11/1 -3 5/2060 3 18,7 a ¢ c s 131 10'
Mønster Knud — Mønster K — Sk 21/2 -3 7/1600 3 17,3 a ¢ ¢ s 138 10'

7 JUST A STAR — 7 — 15,9AK 17,7M — 27.100

5,brun. v. v Great Challenger - 25: 8 0-1-0 15,9a 8.500 — 24: 17 2-0-1 18,3a 18.600 — Tot: 26 2-1-1
Kohanne Simoni v Viking Kronos — Lønborg H — År 14/2 -2 3/1800 2 18,5 ¢ ¢ s 193 10'
Opdr: Karoline B. Kristensen — Mønster K — Sk 21/2 -2 7/2060 d g a ¢ ¢ s 178 10'
Ejer: Stald Hans & Hans — Mønster K — Sk 8/3 -9 8/2060 0 18,1ag ¢ ¢ s 80 8'
CC **Gul/grøn,** — Friis M — År 17/3 -1 3/1800 d g a ¢ ¢ s 403 10'
Lønborg Henrik (Kristensen H U)a — Lønborg H — Ål 23/3 -4 6/1640 8 15,9 a ¢ ¢ s 42 6'

8 ISSUES HYRDEHØJ — 8 — 16,1AK 16,2M — 30.150

5,rød. v. v Love You - 25: 6 0-2-0 16,1a 8.750 — 24: 7 2-1-1 16,6a 21.400 — Tot: 13 2-3-1
Czenia v S J's Photo — Madsen Kar — Ch 19/1 -2 3/2000 0 opg g c c s 36 10'
Opdr: Lindhardt Jensen — Kjær R — År 24/1 -2 1/1820 d g c c s 79 10'
Ejer: Lindhardt Jensen — Andersen KK — Ål 15/3 -4 3/2140 2 19,2 c c s 94 8'
CC **Sort/blå/logo,** — Juel J — Od 28/3 -3 4/1640 0 16,1 a ¢ c s 259 8'
Ål **Andersen Kasper K.** (Jensen L)a — Andersen KK — År 10/4 -2 4/1800 0 opgag ¢ ¢ s 95 8'

9 IQUE — 9 — 15,9AK 19,3M 16,7AM — 28.300

5,brun. v. v Ens Snapshot - 25: 6 0-0-0 16,7a 6.700 — 24: 7 1-1-1 15,9a 20.500 — Tot: 16 1-1-1
Ghana Roland v Speedy Herve — Nielsen M M — Sk 7/2 -1 5/2060 4 17,8 a c c s 550 10'
Opdr: Klaus Krogsgaard — Nielsen M M — Sk 21/2 -2 4/2060 4 16,7 a c c s 345 10'
Ejer: Klaus Krogsgaard — Foget K — Sk 8/3 -9 7/2060 4 17,6 a c c A 157 8'
CC **Blå/grå/hvid/logo,** — Friis M — Sk 26/3 -1 1/2060 0 17,0 a c c s 475 10'
Nielsen Magnus M. (Krogsgaard K)a — Juel J — Sk 7/4 -2 10/2060 4 16,7 a ¢ c A 192 8'

HOLD DIG OPDATERET

Få baneprogrammer og de vigtigste nyheder direkte i din indbakke.
Tilmeld dig Dansk Hestevæddeløbs nyhedsbrev.
Udkommer ca. 1 gang ugentligt.

Foto: Kjeld Mikkelsen

SPILTIPS præsenteres af Bet25 - Vi støtter væddeløbssporten i Danmark

VINDEREN: Løbsdagen i Skive denne lørdag er en breddeløbsdag, og dette løb er forbeholdt heste med max 500 startpoint. **7 Just A Star** har der været staldskrig på flere gange i denne sæson, men vinderspillerne har ikke været til udbetaling endnu. Aarhus-træner Henrik Lønborg har tidligere gjort det godt med hesten, som køres offensivt direkte. Kommer Just A Star til spids uden det koster for meget, så har den vinderchance.

MODBUDDET: **2 J C Pilbro** viste rigtig god form senest, hvor den afsluttede godt bag Game On Shadow. Besejrede gode heste som Eric Banker, Kuarato Heot og Le Doctor, og Skive-træner Morten Friis kender hesten fra tidligere. Kommer med garanti ikke til at stå i lige så høje odds som de seneste starter, sidder der snart!

OUTSIDEREN: **9 Ique** er åbenbart bedst til fjerdepladser, men var senest ude i samme løb som Game On Butcher, J C Pilbro og Eric Banker. Bagsporet her behøver ikke være så dårligt, og Ique skal med på de lidt større V5-kuponer.

CHANCEVURDERING: A: 7-2-9-8 B: 6-5 C: 1-4-3

LØB 4 — V5-3 V4-1 — GRØN

KL. 18.00 — **VINDER PLADS TVILLING KOMB TRIO**

Radio Skive præsenterer Skive Amatørserie 2025, indl. afd - Amerikanerløb.
3-14-årige højst **425.000 kr.**
2000 m. Tillæg 20 m ved **70.001 kr**, 40 m ved **190.001 kr**
Præmier: 6.500-3.800-2.200-1.500-900-550-500-500
(8 præmier) Indskud: 100 kr. Dækken til vindende hest.

RADIOSKIVE

1 — MILK AND ALCOHOLE* (SE) — 2000:1 — 15,8M 13,6AK — 45.297

6,sbr. v. v Zola Boko - 25: 1 0-1-0 17,4 3.750 — 24: 0 0-0-0 — Tot: 19 0-2-1
Filene Va Bene v Dream Vacation
Opdr: Mikael Elström m. flere
Ejer: Emilia Larsson & Oliver L. Nielsen
CC **Blå/rød/hvid,**
ÅL **Nielsen Oliver L.**a

Dyhrberg S	Jæ	10/23-12	2/2140	0	16,1 a	- -		360	-
Dyhrberg S	Hd	11/23-3	6/2140	5	17,4 a	- -		586	-
Dyhrberg S	Hd	11/23-2	2/2140	0	17,8 a	- -		451	-
Pedersen A	Ål	23/3-k	1/2140	k	19,3	- -		gk	-
Pedersen A	Ål	6/4-3	1/2160	2	17,4	¢ ¢	s	154	8'

2 — GRANDE FINALE — 2 — *16,3K 15,6AK 16,6M — 62.550

7,mkbr. hp. v Ens Snapshot - 25: 8 0-0-1 18,3 3.700 — 24: 31 2-3-3 16,3 24.750 — Tot: 81 3-4-7
Phanou v Extreme Aunou
Opdr: Mille Ostersen
Ejer: Mille Ostersen
CC **Bordeaux/hvid/logo,**
Kirk Lucas (Poulsen L)a

Kirk L	Od	14/3-5	4/2140	0	19,3	c c	s	366	7'
Andersen C	Ål	23/3-8	1/2160	3	18,7	¢ c	s	60	2'
Merrild R	År	29/3-8m	1/1800	d	g	¢ c		122	5'
Kirk L	Sk	7/4-4	7/2060	0	17,7 a	¢ c	A	394	8'
Lauridsen K	Ål	13/4-7	1/2140	7	19,0	¢ c	s	624	7'

3 — INTER — 3 — 16,4M *14,2AM — 65.400

5,rød. v. v Orlando Vici - 25: 3 0-1-1 9.250 — 24: 7 1-1-2 17,3 24.650 — Tot: 19 2-6-4
Odette Vang v S J's Photo
Opdr: TeamBakkelygaard & MBTrav(M.B.Nielsen)
Ejer: TeamBakkelygaard & MBTrav(M.B.Nielsen)
CC **Blå/grå/rød,**
ÅL **Juul Kristian** (Nielsen M B)

Nielsen M B	Sk	16/7-4	2/2060	2	15,3 a	¢ ¢	A	27	13'
Nielsen M B	Ch	9/8-3	8/2500n	0	16,5 a	¢ ¢	A	362	30'
Nielsen M B	Ål	1/2-2	6/2140	2	14,4 a	¢ ¢	A	66	10'
Nielsen M B	Ch	16/2-2	9/2000	3	17,7 a	¢ ¢	s	28	13'
Nielsen M B	Sk	7/4-4	8/2060	4	16,7 a	¢ c	A	47	8'

4 — JOEY GARDENIA — 2020:1 — 16,3M *13,6AK 14,7AM — 137.450

5,sbr. v. v Canepa Hanover - 25: 10 2-0-0 16,7 21.050 — 24: 24 4-2-5 16,3 64.200 — Tot: 57 7-2-10
Only Gardenia v Ride The Wave
Opdr: Martin Andreasen
Ejer: Martin Andreasen
CC **Blå/sort/guld/logo,**
Andreasen Martina

Andreasen M	Sk	21/2-7	3/2020	4	17,8	c c	s	169	7'
Andreasen M	Ål	3/3-3	4/2140	8	16,9 a	c c	s	545	10'
Andreasen M	Ål	23/3-3	1/2140	6	16,7	¢ c	s	98	6'
Andreasen M	Ål	31/3-6	9/2140	6	16,8 a	¢ c	s	285	7'
Andreasen M	Od	4/4-4	1/1640	1	13,6 a	¢ c	s	453	6'

5 — FRAJA ICE — 2 — 15,0M 13,5AK 14,0AM — 144.475

8,sbr. hp. v Raja Mirchi - 25: 12 0-0-3 16,9 13.900 — 24: 27 1-0-3 15,0 27.647 — Tot: 113 3-4-9
Global Jolly v Starchip Entrprise
Opdr: Stutteri Ice
Ejer: Pauli Andersen & Karina Madsen
CC **Brun/guld/orange,**
ÅL **Madsen Karina** (Andersen P)

Andersen P	Ål	3/3-3	10/2140	7	16,6 a	¢ c	s	942	10'
Andersen P	Ål	15/3-6	8/2140	3	16,2 a	¢ c	s	600	8'
Andersen P	Ål	23/3-3	6/2140	7	16,9	¢ c	s	68	6'
Madsen Kar	Ål	31/3-6	11/2140	4	16,5 a	¢ c	s	435	7'
Andersen KK	Ål	6/4-7	5/2140	0	16,2 a	¢ c	s	822	20'

6 — HEART OF STONE — 3 — 16,4M *13,6AK 13,8AM — 145.000

6,sbr. h. v Wishing Stone - 25: 3 0-1-0 19,1 5.500 — 24: 12 1-2-2 16,4 46.750 — Tot: 40 2-8-5
Somewhere v Gigant Neo
Opdr: Mariann T. Nielsen
Ejer: Mariann T. Nielsen
CC **Lysblå/sort/grå,**
Nielsen Mariann T.a

Nielsen M	Sk	17/11-7	7/2570	2	18,2	c c	s	57	20'
Nielsen M	Ål	29/12-4	1/2180	3	16,5	c c	s	85	15'
Nielsen M	Sk	21/2-7	4/2020	6	19,1 g	c c	s	71	7'
Nielsen M	Sk	8/3-6	9/2060	6	15,6 a	c c	s	818	20'
Nielsen M	Sk	7/4-5	3/2060	2	15,0 a	c c	s	300	8'

7 — LYCKANS MARRE (SE) — 4 — 14,4K 13,5AK 15,3AM — 155.761

8,brun. hp. v Hand Glider - 25: 0 0-0-0 — 24: 1 0-0-0 17,9 — Tot: 41 0-5-7
Angelride v Ride The Night
Opdr: Per Nordvall
Ejer: As Bolig ApS
CC **Blå/logo,**
Feltheim Martin (Feltheim R)

Feltheim R	Od	11/23-6	10/2140	5	16,3 a	c c	s	432	10'
Feltheim M	Od	11/23-7	1/2180	2	18,2 g	c c	s	80	7'
Feltheim R	Od	12/23-6	2/2140n	0	opg a	c c	s	593	10'
Feltheim M	Od	3/24-3	2/2160	0	17,9	c c	s	252	7'
Feltheim M	Od	4/4-k	2/2140	k	18,3	- -		gk	-

8 — GIZMO HYRDEHØJ — 5 — 15,2M 13,1AK 14,2AM — 180.850

7,brun. v. v Gigant Neo - 25: 7 0-1-2 14.900 — 24: 19 0-2-3 16,4 36.050 — Tot: 72 6-8-11
N S Hyrdehøj v S J's Photo
Opdr: Lindhardt Jensen
Ejer: Lindhardt Jensen
CC **Sort/grøn,**
ÅL **Olsen Frederik Kragh** (Jensen L)a

Korfitsen N	Od	31/1-6	1/1640	4	14,5 a	c c	s	131	10'
Kjær R	Sk	7/2-5	6/2060	3	16,7 a	c c	s	336	10'
Andersen KK	Ål	22/2-4	4/1640	6	15,1 a	c c	s	117	6'
Kjær R	Ch	21/3-4	5/2000	4	14,4 a	¢ c	A	346	10'
Kjær R	Sk	7/4-5	7/2060	3	15,1 a	c c	s	83	8'

9 — THE GAMBLER (SE) — 2040:1 — 13,6K 11,6AK 13,1AM — 380.794

9,rød. v. v S J's Photo - 25: 3 1-0-0 15,3 16.900 — 24: 15 0-2-2 13,6 24.300 — Tot: 71 7-8-4
Que Linda v Joyau d'Amour
Opdr: Jan Sørensen
Ejer: Camilla Munk Boeck
CC **Blå/rød/hvid/reklame,**
ÅL **Olsen Johnni** (Boeck T)

Andersen KK	Sk	13/12-7	2/2020	3	15,9	- -		62	10'
Andersen KK	Ål	29/12-6	2/2140	6	16,1 a	c c	s	369	50'
Andersen KK	Ål	10/1-2	7/2140	1	17,1	c c	s	76	15'
Olsen Jo.	Ål	1/2-3	2/2180	5	15,3	c c	s	109	7'
Andersen KK	Sk	7/2-6	8/2060	6	15,6 a	c c	s	472	15'

10 — DANGER DYNAMITE — 2 — *14,5M 12,8AK *14,3AM — 413.350

10,brun. hp. v Laughing Stock - 25: 8 1-0-1 16,8 12.850 — 24: 29 3-4-2 14,5 75.200 — Tot: 142 22-18-25
Olympia Hanover v Southall Hanover
Opdr: Kathrine M. Olesen
Ejer: Martin Andreasen
CC **Gul/grøn,**
Pedersen Jørgen B. (Andreasen M)a

Andreasen M	Ål	22/2-6	1/2160	5	nc	¢ c	s	186	7'
Andreasen M	Ål	3/3-6	3/2640	5	17,8	¢ c	s	236	7'
Andreasen M	Od	14/3-5	9/2140	3	18,3	¢ c	s	56	7'
Andreasen M	Od	4/4-7	2/2660	1	17,9	c c	s	240	7'
Kjær R	Sk	7/4-3	3/1600	6	14,9 a	c c	s	239	15'

HER STARTER V4-SPILLET

Find vinderne af de følgende fire løb, og vær med i jagten efter den store gevinst.
Læs mere om, hvordan du spiller V4 på bet.25/heste/sadan-spiller-du/V4

SPILTIPS præsenteres af Bet25 - Vi støtter væddeløbssporten i Danmark

VINDEREN: Rigtig godt amatørløb, hvor **6 Heart Of Stone** ser ud til at have en god opgave. Mariann Thorup Nielsens hest gik rigtig godt senest i et løb, som blev vundet af Danilo Fønix med Lucas Kirk, mens gigafavoritten Simply The Best galopperede sig væk og blev diskvalificeret. Heart Of Stone leverer altid en god afslutning i løbene, og sidder den ikke for langt tilbage, når der mangler 500m, så har den vinderchance.

MODBUDDET: **3 Inter** er en mægtig fin hest, som har gået gode løb siden comebacket. Får denne gang Skive-amatøren Kristian Juul i sulkyen, og det er en mand, som kender vejen til vindercirklen. Hele 17 gange vandt Juul i sidste sæson, mens det er blevet til mere moderate tre æresrunder indtil videre i denne sæson. Her kører Kristian Juul offensivt med Inter, og kommer parret til spids, så kan de vinde løbet.

OUTSIDEREN: **4 Joey Gardenia** gik virkelig godt senest i Odense, hvor Martin Andreasen skyllede forbi konkurrenterne rundt sidste sving, og i opløbet kunne sidde ganske stille, og trille i mål som sikker vinder foran Euro G K, Enzo Flame og favoritten Normaal. Se også op for **1 Milk And Alcohole**, som gik godt i sin debut i Danmark som anden til Jasmin S H.

CHANCEVURDERING: A: 1-8-5-4-6-9 B: 2-3 C: 10-7

LØB 5 V5-4 V4-2 HVID

KL. 18.20 VINDER PLADS TVILLING KOMB TRIO

STS Biler præsenterer
3-14-årige højst **85.000 kr** med højst 500 point.
2060 m. Autostart.
Præmier: 6.000-4.000-3.000-2.000-1.500-1.000-500-500
(8 præmier) Intet indskud.

STS biler
Autoriseret Toyota forhandler

1 THERESE UDSEN* (SE) — 2060:1 — 14,6AK 17,9M 16,4AM — 38.985

6,brun. hp. v Uncle Lasse - 25: 0 0-0-0 — 24: 10 0-0-1 14,6a 4.405 — Tot: 18 3-2-2
Sunbird Zophie v Zoogin
Opdr: Stall Udsén HB
Ejer: Stall Udsén HB
CC **Blå/hvid,**
Ål **Nielsen Casper M.** (Hansen J)a

Nielsen C M	Sk	5/8-4	11/2060	6	17,1 a	c c	s	267	6'
Mønster K	Sk	19/8-3	3/2000	0	17,9	c c	s	321	8'
Andersen KK	Od	31/8-2	2/1640	0	14,6 a	c c	s	294	8'
Udell-Hansen I	Sk	9/9-6	9/2060	0	17,3 a	¢ ¢	s	708	6'
Udell-Hansen I	Od	27/10-3	1/2160	0	21,3 g	c c	s	209	10'

2 JASON CRUMP — 2 — 14,7AK *18,4M 16,7AM — 37.600

5,brun. v. v Repay Merci - 25: 5 0-1-0 15,5a 9.500 — 24: 19 0-1-0 14,7a 16.200 — Tot: 30 1-2-2
Shesa Vixi v Dream Vacation
Opdr: Michelle Mønster
Ejer: C. Christensen & N. D. Kristensen
CC **Sort/guld/logo,**
Ål **Jørgensen Birger** (Kristensen N D)a

Mønster K	Sk	11/1-6	8/2060	6	18,3 a	c c	s	282	15'
Mønster K	Sk	7/2-1	8/2060	7	18,7 a	¢ ¢	s	553	10'
Mønster K	År	24/2-1	6/1800	2	19,9 a	c c	s	103	10'
Mønster K	År	17/3-1	10/1800	8	16,9 a	¢ ¢	s	760	10'
Nielsen C M	Ål	13/4-4	12/1640	4	15,5 a	c c	s	237	6'

3 GAGHAN FRISCO — 3 — 15,7AK 17,4K 17,1AM — 63.150

7,brun. v. v Chipmate - 25: 0 0-0-0 — 24: 5 0-0-1 16,4a 5.250 — Tot: 30 2-5-5
Madigan Frisco v Earthquake
Opdr: B. D. Kristiansen
Ejer: B. D. Kristiansen
CC **Hvid/reklame,**
Mønster Knud

Lønborg H	År	12/7-3	5/1800	6	16,6 a	c c	s	628	10'
Mønster K	År	4/8-3	2/1820	3	17,4	c c	s	46	6'
Ipsen F M	År	6/9-km	1/1800	k	23,7	- -		ejg	-
Mønster K	År	19/9-3	1/1800	0	18,6 a	c c	s	289	6'
Mønster K	År	29/9-6	3/1800	0	opg a	c ¢	s	753	10'

4 E NORWAY IS MY WAY — 4 — 14,5AM 17,0M — 82.300

9,brun. hp. v Make It Happen - 25: 2 0-0-0 15,1a 1.500 — 24: 10 0-1-1 16,2a 10.700 — Tot: 42 4-5-5
Sayuri Boko v Viking Kronos
Opdr: Jürgen Hanke
Ejer: Tom & Kim Kirkegaard Hansen
CC **Blå/grå/hvid/logo,**
Nielsen Magnus M. (Hansen K K)a

Andersen KK	Sk	25/11-1	2/2020t	0	opg g	c c	s	130	8'
Kjær R	Sk	2/12-3	2/2060	4	16,7 a	c c	A	96	8'
Andersen KK	Sk	13/12-4	3/2020	0	17,8	- -		359	10'
Foget K	Sk	3/1-6	4/1600	7	16,1 a	c c	s	239	10'
Nielsen M M	Od	4/4-3	3/1640	7	15,1 a	c c	s	445	6'

5 NANNA SILVIO (SE) — 5 — 15,1AM 16,0M — 72.666

6,brun. hp. v Bold Eagle - 25: 4 0-0-1 15,5a 4.550 — 24: 6 0-1-0 15,1a 25.918 — Tot: 21 0-2-5
Gill Silvio v Supergill
Opdr: Stall Silvio AB
Ejer: Sabina Gammelgård & Klaus Madsen
CC **Beige/grøn/reklame,**
Od **Juel Jeppe** (Gammelgård S)

Goop B	Ør	12/12-5	10/2100	4	16,5 a	- -		120	-
Nielsen M M	Sk	7/2-4	3/2000	8	23,9 g	c c	s	424	20'
Degn F	Sk	21/2-7	6/2000	d	g	c c	s	67	7'
Damsgård T	År	29/3-7	1/1820	6	17,4	c c	s	241	7'
Juel J	Ål	13/4-2	2/1640	3	15,5 a	c c	s	151	6'

6 ETERNITY — 6 — 15,5AK 17,2M 15,8AM — 42.350

9,rød. hp. v Racer Bourbon - 25: 0 0-0-0 — 24: 11 0-1-1 15,5a 8.250 — Tot: 31 2-3-1
Kala v Piccolo Diavolo
Opdr: Michelle Hvalsø Bloch
Ejer: Bloch & Vestersøe
CC **Blå/rød/hvid logo,**
Ål **Andersen Kenneth** (Bloch M H)a

Andersen K	Ål	26/10-2	10/1640	3	15,5 a	c c	s	43	6'
Andersen P	Ål	5/11-3	4/2140	0	15,8 a	c c	s	497	13'
Andersen K	Ål	23/11-2	6/2140	0	19,9ag	c c	s	48	6'
Juel J	Ål	7/12-2	2/2160	0	opg g	c c	s	97	8'
Andersen K	Ål	16/12-2	8/2140	0	distag	¢ ¢	s	674	8'

7 NEW YORK LOBELL (NL) — 7 — 13,5AK 16,1M *14,7AM — 83.601

5,brun. v. v Love You - 25: 4 0-1-0 13,5a 6.000 — 24: 11 5-2-1 13,7a 73.500 — Tot: 18 6-3-1
Transamerica As v Cantab Hall
Opdr: Van Bellen Beheer BV
Ejer: Kolin Stable & Stald Go Dav HrBankmand
CC **Sort/blå/hvid,**
Juul Morten

Jørgensen B	Od	22/11-3	6/1640n	6	16,2 a	c c	s	31	10'
Jørgensen B	Ål	10/1-4	12/2140	4	15,7 a	c c	s	87	10'
Jørgensen B	Ch	16/2-4	2/2000	0	opgag	c c	s	49	13'
Jørgensen B	Ål	3/3-4	9/2140	d	g a	c c	s	94	10'
Jørgensen B	Od	4/4-3	2/1640	2	13,5 a	c ¢	s	40	6'

8 JAGUAR — 8 — 14,6AK 18,3M 15,1AM — 71.700

5,lbr. v. v Ens Snapshot - 25: 6 0-1-1 15,5a 7.900 — 24: 13 0-0-1 14,6a 12.950 — Tot: 34 1-1-4
Alanya Sisa v Torvald Palema
Opdr: Gunner Christiansen
Ejer: Stald Thy
CC **Grøn/sort/hvid,**
Dahlgaard Jan (Friis Jan)

Mønster K	Sk	27/1-5	1/2060	2	16,3 a	c c	s	410	10'
Mønster K	Sk	21/2-6	1/2060	d	g a	c c	s	304	10'
Dahlgaard J	Sk	8/3-7	4/2060	3	15,5 a	c c	s	301	8'
Mønster K	Od	28/3-4	4/1640	0	19,0ag	c c	s	140	8'
Dahlgaard J	Sk	7/4-4	9/2060	0	17,1 a	c c	s	187	8'

9 WIZER* (NO) — 9 — 15,4AM *15,6M — 65.683

5,brun. v. v MagicCarpetRide US - 25: 2 0-1-0 16,2a 3.750 — 24: 12 3-3-1 15,4a 47.912 — Tot: 22 5-4-1
Ironlady v Steinlager
Opdr: May Berit Olsen
Ejer: Anders Pedersen
CC **Blå/sort/rød,**
Ål **Pedersen Anders**

Pedersen A	Ål	1/9-6	9/2140	2	15,4 a	¢ c	s	56	8'
Pedersen A	Sk	11/10-2	2/2020	0	opg g	¢ ¢	s	41	8'
Pedersen A	Sk	8/11-5	4/2020	6	16,5	¢ c	s	71	10'
Pedersen A	Sk	8/3-7	2/2060	0	23,7ag	¢ ¢	s	83	8'
Pedersen A	Sk	7/4-4	6/2060	2	16,2 a	¢ ¢	s	92	8'

10 JOJO BOOM BAY — 10 — 14,7AM 17,7L — 40.400

5,lbr. v. v O'grady - 25: 3 0-0-0 15,4a 3.100 — 24: 7 0-3-0 14,7a 11.800 — Tot: 24 0-4-3
Ebony v Love You
Opdr: Torben Hovgaard
Ejer: Cathrine Torp
CC **Sort/blå/logo,**
Andersen Kasper K. (Rask J)

Lassen P M	Ål	13/9-7	3/2140	0	18,3 g	¢ c	s	180	15'
Lassen P M	Ål	29/11-7	4/2140	2	18,6	c c	s	52	7'
Andersen KK	Sk	8/3-4	3/2060	4	17,5 a	¢ c	s	105	8'
Andersen KK	Sk	26/3-1	9/2060	4	15,4 a	¢ c	s	253	10'
Andersen KK	Sk	7/4-4	4/2060	0	18,0ag	¢ c	A	60	8'

SPILTIPS præsenteres af Bet25 - Vi støtter væddeløbssporten i Danmark

VINDEREN: Endnu et pointløb, hvor en hest som **7 New York Lobell** næsten burde være for god til at være med. Love You-sønnen lagde ud med brask og bram i Danmark, og vandt en del løb, men sidenhen er der kommet lidt grus i maskineriet. Lignede vinderen senest i Odense, men blev til slut nedspeedet af Heart Of Steel med Henrik Lønborg. Får denne gang sin træner Morten Juul i sulkyen, og vil blive kørt offensivt. Vinderchance!

MODBUDDET: **9 Wizer** galopperede i sin sæsondebut, men gik godt senest, hvor den kun var målfotoslået af gode I'monthephoto, som ville være ganske stor favorit, hvis den var med i et løb som dette. Det har den selvfølgelig for mange point til, men Wizer skal have fin chance i et løb som dette, hvis den leverer som senest.

OUTSIDEREN: **5 Nanna Silvio** har stor fart, og gik godt i seneste start som tredje til Jujutsu Sisu og Black Money. Det var med Aalborg-træner Jeppe Juel i sulkyen, og han har fået genvalg til dette løb. Første karrieresejr er inden for rækkevidde, og måske kommer den her.

CHANCEVURDERING: A: 7-9-5-2 B: 10-6-4-1-8-3 C: -

LØB 6 V5-5 V4-3 SORT

KL. 18.40 VINDER PLADS TVILLING KOMB TRIO

MA kloakmester præsenterer
3-14-årige højst **160.000 kr** med højst 500 point.
2060 m. Autostart.
Præmier: 6.000-4.000-3.000-2.000-1.500-1.000-500-500 (8 præmier) Intet indskud.

MA. KLOAKMESTER ENTREPRENØR
60 49 36 54

1 HENDRIX — 2060:1 — 13,3AK 17,5M 14,7AM — 140.600

6,brun. v. v S J's Photo - 25: 4 0-0-0 16,6a 4.000 — 24: 9 0-0-0 14,7a 4.750 — Tot: 41 9-1-5
Noomi v Chipmate
Opdr: Niels Peder Toft
Ejer: Niels Peder Toft
CC **Sort/grå/blå,**
Friis Morten (Toft N P)a

Friis M	Sk	25/11-4	9/1600t	0	17,2 a	c c	A	251	8'
Nielsen M M	Sk	27/1-3	9/2060	5	17,6 a	c c	S	451	10'
Foget K	Sk	7/2-5	2/2060	4	16,7 a	¢ ¢	A	342	10'
Nielsen M M	Sk	21/2-6	10/2060	6	16,6 a	c c	S	342	10'
Friis M	Sk	7/4-5	2/2060	d	g a	¢ ¢	A	194	8'

2 NESTOR SCHERMER (SE) — 2 — 13,8AK 13,4K 15,5AM — 95.568

5,mkbr. v. v Varenne - 25: 5 0-0-2 14,5a 8.000 — 24: 21 1-2-1 13,8a 65.626 — Tot: 30 1-4-3
Trecciadoro Rex v Cantab Hall
Opdr: Geradus J. Hoetmer
Ejer: S. Bäckman, C. Gambino & P. Markkanen
CC **Beige/grøn/reklame,**
Ål **Juel Jeppe**

Juel J	Ål	22/2-3	1/1640	3	15,9 a	c ¢	S	52	6'
Bäckman S	Ål	3/3-4	10/2140	3	15,5 a	c ¢	S	504	10'
Juel J	År	17/3-4	1/1800	5	16,3 a	c ¢	S	78	10'
Juel J	År	29/3-6	10/1800	0	opgag	c ¢	S	197	20'
Juel J	Ål	6/4-6	6/1640	0	14,5 a	c ¢	A	106	20'

3 HANKE VINCENNES — 3 — 13,5AK *15,4K 14,5AM — 150.916

6,brun. hp. v Cantab Hall De - 25: 2 0-0-0 15,8a 2.500 — 24: 13 0-2-3 13,6a 38.550 — Tot: 33 4-6-5
Hanke Industry v Daguet Rapide
Opdr: Jürgen Hanke
Ejer: Jane & René Feltheim
CC **Hvid/blå,**
Feltheim Rene

Feltheim R	Od	22/11-5	5/1640n	5	16,3 a	c c	S	179	10'
Feltheim R	Sk	2/12-4	1/2060	5	16,9 a	c c	S	117	8'
Feltheim R	Od	21/12-6	5/1640n	2	15,6 a	c c	A	153	8'
Feltheim R	Od	31/1-3	6/2140	4	15,8 a	c c	A	137	10'
Feltheim R	Sk	7/2-5	3/2060	8	17,8 a	c c	S	526	10'

4 HIGHSPEED GARDENIA — 4 — 14,5AK 15,6M *15,0AM — 119.100

6,brun. hp. v Ens Snapshot - 25: 5 0-0-0 14,9a 5.500 — 24: 19 0-2-4 15,5a 25.900 — Tot: 48 4-6-9
Joline Tøll v Spotlite Lobell
Opdr: Anton Andreasen
Ejer: Anton & Martin Andreasen
CC **Blå/sort/guld/logo,**
Andreasen Martina

Andreasen M	Ål	22/2-3	9/1640	7	16,4 a	¢ c	S	618	6'
Andreasen M	Sk	8/3-5	1/2020	d	g	c c	S	246	7'
Andreasen M	Sk	26/3-4	3/1600	4	15,6 a	c ¢	S	532	10'
Andreasen M	Ål	31/3-3	4/1640	8	14,9 a	c ¢	S	965	10'
Andreasen M	Ål	13/4-2	7/1640	4	15,6 a	c ¢	S	101	6'

5 GOLDEN MONEY — 5 — 13,3AK 15,6M 14,2AM — 125.762

7,brun. hp. v Zola Boko - 25: 4 0-1-0 2.000 — 24: 7 0-0-0 17,7a 3.500 — Tot: 43 6-6-6
Fashion Brodda v S J's Caviar
Opdr: Niels Hundebøll
Ejer: Camilla Meier & Lene M. Pedersen
CC **Mørkblå/hvid/guld,**
Rask Jeppe (Meier C)a

Dahlgaard J	Sk	13/12-7	2/2000	5	19,2	- -		116	10'
Meier C	Sk	21/2-8	4/2020	7	21,8 g	c c	S	127	4'
Meier C	Sk	8/3-10	2/1620	0	24,7 g	c ¢	S	470	4'
Bigum A	Ål	15/3-7	5/1600	2	17,9	c ¢	S	287	4'
Bigum A	Sk	7/4-9	4/2000	0	21,0 g	c ¢	S	78	4'

6 GENOA — 6 — 15,5AK 16,5M 15,9AM — 128.200

7,rød. hp. v Orlando Vici - 25: 5 0-0-0 15,7a 3.550 — 24: 22 2-3-3 16,0a 41.300 — Tot: 67 5-9-9
Odette Vang v S J's Photo
Opdr: TeamBakkelygaard & MBTrav(M.B.Nielsen)
Ejer: Kristian Juul & Kristina Møller
CC **Sort/blå/hvid,**
Juul Morten (Juul K)a

Juul K	Sk	11/1-9	3/2020	6	17,9	c c	S	128	7'
Juul M	År	24/1-5	1/1800	5	18,0 a	c c	S	401	10'
Juul K	Sk	21/2-7	2/2020	0	22,1 g	c c	S	220	7'
Juul M	Sk	26/3-4	4/1600	5	15,7 a	¢ ¢	S	298	10'
Juul M	Ål	13/4-2	9/1640	0	18,5ag	¢ ¢	S	176	6'

7 GERONIMO FLAMINGO — 7 — 13,6AK 16,5M 14,6AM — 146.450

7,brun. hp. v Ens Snapshot - 25: 1 0-0-0 17,2a 1.000 — 24: 11 0-2-1 15,5a 18.700 — Tot: 39 5-9-4
Petra Skov v Carmody Lobell
Opdr: Knud Christensen
Ejer: Ernst Nielsen & Jeanette Holmskov
CC **Blå/hvid/gul,**
Od **Jensen Jimmy Møller** (Nielsen E)a

Jørgensen B	År	30/8-4	7/1800	0	16,7 a	c c	S	363	10'
Jørgensen B	År	19/9-4	2/1800	7	15,5 a	¢ c	S	101	6'
Jørgensen B	År	8/10-2	6/1800	3	16,7 a	c c	S	284	13'
Jensen J M	År	28/10-4	3/1800	2	15,9 a	c c	S	336	7'
Jørgensen B	År	17/3-4	6/1800	8	17,2 a	c c	S	169	10'

8 FABRIZIO — 8 — 13,4AK 16,4M 14,7AM — 136.250

8,mkbr. v. v Muscle Massive - 25: 8 0-0-0 15,2a 7.900 — 24: 2 0-0-0 16,7a — Tot: 59 5-12-8
Sasha v Great Challenger
Opdr: Mikkel Stub & Vibe Haastrup
Ejer: Leif Bundgård
CC **Sort/orange/logo,**
Friborg Kent (Bundgård L)a

Jørgensen B	Ål	22/2-3	7/1640	6	16,3 a	c c	S	164	6'
Nielsen K	Ål	3/3-3	5/2140	6	16,5 a	c ¢	S	939	10'
Friborg K	Od	14/3-6	9/2140	0	16,6 a	c c	S	555	10'
Friborg K	Od	28/3-2	2/3140	6	18,6	c c	S	329	15'
Jørgensen B	Ål	13/4-2	11/1640	5	15,7 a	c c	S	176	6'

9 HUNTER K K — 9 — 13,5AK 16,4M 14,6AM — 124.150

6,mkbr. hp. v Ens Snapshot - 25: 5 0-0-0 14,2a 5.000 — 24: 18 1-1-2 13,5a 48.550 — Tot: 59 3-5-5
Erycina v Speed Merchant
Opdr: Kim K. Hansen & Tom Kirkegaard
Ejer: Kim K. Hansen & Tom Kirkegaard
CC **Blå/grå/hvid/logo,**
Nielsen Magnus M. (Hansen K K)a

Lønborg M	Sk	3/1-6	11/1600	6	15,1 a	c c	A	195	10'
Jørgensen B	År	24/1-5	7/1800	6	18,3 a	c c	S	259	10'
Kjær R	Sk	7/2-4	5/2000	7	18,8 g	¢ ¢	S	404	20'
Foget K	Sk	26/3-4	8/1600	0	16,5 a	¢ ¢	S	620	10'
Kjær R	Od	4/4-3	5/1640	4	14,2 a	¢ ¢	A	99	6'

10 HACIENDA — 10 — 14,3AM *16,2M — 102.700

6,brun. v. v Ens Snapshot - 25: 6 0-0-0 15,8a 4.500 — 24: 17 2-0-1 15,3a 22.750 — Tot: 56 2-5-4
Pretty Woman v Hr Siem
Opdr: Margit & Niels J. Jensen
Ejer: Margit & Niels J. Jensen
CC **Gul/grøn,**
Lønborg Henrik (Jensen N J)a

Kjær R	Sk	27/1-5	9/2060	6	17,0 a	c c	S	173	10'
Lønborg H	Ål	22/2-3	5/1640	8	16,5 a	c c	S	199	6'
Henriksen M	Ål	3/3-4	11/2140	6	15,8ag	c c	S	1014	10'
Lønborg H	År	17/3-4	3/1800	7	16,9 a	c c	S	603	10'
Jørgensen B	Sk	7/4-7	6/2060	d	g a	c c	S	111	8'

11 STATE TROOPER (SE) — 11 — 15,5AM 16,3M — 92.178

6,mkbr. v. v Ken Warkentin - 25: 4 0-1-0 17,4a 4.300 — 24: 12 2-1-1 16,4a 35.484 — Tot: 28 3-3-3
Karma Zet v Tibbe Lavec
Opdr: Sofia Mattsson
Ejer: Sandra & Dianna Møllenberg
CC **Rød/sort,**
Møllenberg Dennis (Møllenberg S)a

Møllenberg D	Sk	13/12-6	9/2060	3	17,2 a	- -		361	7'
Møllenberg D	Sk	7/2-2	5/2060	6	17,4 a	c c	S	324	10'
Møllenberg D	Sk	21/2-7	1/2020	2	17,7	c c	S	199	7'
Møllenberg D	Sk	8/3-5	3/2020	0	16,6	c c	S	368	7'
Møllenberg D	Sk	7/4-7	5/2060	0	17,7ag	c c	S	227	8'

SPILTIPS præsenteres af Bet25 - Vi støtter væddeløbssporten i Danmark

VINDEREN: V5-finalen er en svær opgave for spillere og eksperter, og der skal garderes bredt. Aalborg-træner Jeppe Juel kommer til start med Varenne-sønnen **2 Nestor Schermer**, som har gjort det hæderligt i Juels regi indtil videre. Men uden at imponere voldsomt, for ellers kunne den jo ikke starte i et pointløb som dette. Godt startspor og Jeppe Juel kører sikkert offensivt for at komme frem at styre løbet undervejs.

MODBUDDET: **1 Hendrix** er klart bedre end resultatrækken. Kan åbne ganske hurtigt, og Skive-træner Morten Friis har flere taktiske strenge at spille på i dette løb. Godt inde i løbet på pengene.

OUTSIDEREN: **4 Highspeed Gardenia** møder gode heste hver eneste gang, men gør det godt og stabilt. Går ned i konkurrence til denne start, og kan Martin Andreasen give sin hest et godt rygløb, så runder den mange til slut!

CHANCEVURDERING: A: 2-1-4 B: 3-9-7-6-10-11 C: 8-5

LØB 7 **V4-4** LYS-BRUN

KL. 18.58 **VINDER PLADS TVILLING KOMB TRIO**

Bet25 præsenterer
Monteserien - Amerikanerløb.
4-14-årige.
2060 m. Monté. Autostart.
Præmier: 10.000-7.000-5.000-3.500-2.500-2.000
(6 præmier) Intet indskud.

Bet 25

1 CAVIAR'S DREAM (DE) — 2060:1 — 13,9AK — 16,0M — 167.394

10,brun. v. v S J's Caviar - 25: 6 1-2-2 13,9a 16.000 24: 22 0-4-4 14,4a 30.200 Tot: 84 8-16-10

	Maydream Meter v Twelve Meter	Andersen S D	År	14/2 -9	2/2340	4	19,9	c c s	123	4'
1	Opdr: Norbert Gehrmann	Andersen S D	Od	28/2 -9	3/2180	2	16,0	c c s	71	4'
	Ejer: Mette Carlsen	Kristensen R	Od	14/3 -9	2/1680	2	17,6	c c s	60	4'
CC	**Blå/sort/hvid,**	Andersen S D	Od	28/3 -7	1/2180	1	16,8	¢ ¢ s	25	4'
Od	**Carlsen Mette**a	Carlsen M	Od	4/4 -5m	2/1640	3	13,9 a	¢ ¢	133	10'

2 ZEROGUNING (SE) — 2 — 15,0AK — 16,1M — 15,7AM — 214.426

8,mkbr. v. v Symphonic Hanover - 25: 4 0-2-1 10.250 24: 25 3-4-4 15,0a 61.850 Tot: 72 9-10-6

	Majlis Palema v Alf Palema	Carlsen M	Ch	15/12 -9m	3/2020	1	17,6	c c	216	9'
2	Opdr: Björn Jonsson	Fly O	År	14/2 -8m	2/1820	3	18,7	c c	159	5'
	Ejer: Mette Carlsen	Fly O	År	24/2 -2m	2/1840	4	18,6	c c	472	10'
CC	**Lilla/sort/gul,**	Carlsen M	Ål	15/3 -8m	6/2180	2	17,7	c c	143	5'
Od	**Fly Olivia** (Carlsen M)a	Carlsen M	År	10/4 -6m	1/1840	2	17,7	c c	65	10'

3 BARATEAU (DE) — 3 — 10,9AK — 14,8M — *12,9AM — 341.316

9,mkbr. h. v Love You - 25: 5 0-2-1 14,3a 17.600 24: 9 0-2-3 12,4a 38.168 Tot: 51 13-12-10

	Bring A Smile v Andover Hall	Kjær R	Sk	27/1 -4	3/2060	2	15,9 a	¢ c s	145	10'
3	Opdr: Dr. Friedrich Gentz	Kjær R	Sk	7/2 -6	4/2060	2	15,0 a	¢ c s	79	15'
	Ejer: Team World Wide Trot & K. Madsen	Kjær R	År	14/2 -6	8/1800	4	15,5ag	¢ c s	66	10'
CC	**Blå/hvid,**	Juel J	Sk	8/3 -3	1/2060	6	14,3 a	¢ c A	141	20'
	Uglebjerg Anette (Juul M)	Kjær R	Sk	7/4 -6	4/2060	3	14,5 a	¢ c s	38	8'

4 ENFORALLE P — 4 — 11,5AK — 14,5M — 13,6AM — 518.776

9,brun. v. v Ens Snapshot - 25: 5 0-1-1 14,1a 13.500 24: 20 4-3-4 13,2a 107.248 Tot: 81 13-10-13

	Wendy Jo Rogue v Lindy Lane	Pedersen M	Ål	1/2 -3	2/2200	0	15,0	c c s	448	7'
4	Opdr: Morten Pedersen	Friborg K	Ål	17/2 -4	9/2140	3	15,0 a	c c s	305	10'
	Ejer: Morten Pedersen	Friborg K	Od	28/2 -3	4/2160	2	14,5	c ¢ s	123	10'
CC	**Rød/sort,**	Friborg K	Od	14/3 -3	4/1640	4	14,1 a	c ¢ s	177	20'
	Boeck Camilla Munk (Pedersen M)a	Friborg K	Ål	6/4 -5	1/2140	5	14,1 a	c ¢ s	295	20'

5 EXPRESS A P — 5 — 12,0AK — 14,6L — 13,0AM — 707.256

9,lbr. v. v S J's Caviar - 25: 6 1-0-0 14,8a 10.200 24: 9 1-0-1 15,1a 16.400 Tot: 90 16-13-18

	Komner v Credit Winner	Juul K	År	24/1 -7	2/2320	4	18,9	c c s	127	7'
5	Opdr: Bente Vester Andersen	Kjær R	Sk	21/2 -4	1/2020	6	16,1	¢ c s	241	15'
	Ejer: Kristian Juul & Team A P	Davidsen S	Ål	15/3 -8m	7/2180	0	18,3	c c	119	5'
CC	**Blå/grå/logo,**	Andersen M S	År	29/3 -8m	3/1840	1	17,0	c c	255	5'
	Andersen Marie S. (Juul K)a	Friis M	Ål	6/4 -5	2/2140	6	14,8 a	¢ c s	407	20'

6 GOLD CAP B R* (DE) — 6 — *11,3AK — 14,3M — 751.295

8,brun. v. v Prodigious - 25: 4 2-2-0 37.487 24: 18 2-4-4 13,3a 94.466 Tot: 57 11-14-10

	Baccara B R v Gigant Neo	Walter R	Wo	13/12 -3m	3/2100	d	g	- -	36	-
6	Opdr: Bernhard Rosengarten	Walter R	Wo	11/1 -6m	6/2600	1	16,8	- -	26	-
	Ejer: Thomas Freitag	Walter R	Sk	7/2 -8m	2/2040	2	15,9	c c	49	15'
CC	**Sort/sølv/rød/logo,**	Walter R	Wo	14/2 -5m	9/2120	1	17,1	- -	65	-
	Walter Ronja (Walter M)	Marsing N	Sk	8/3 -2m	3/2040	2	15,0	c c	61	10'

7 TOUR EIFFEL* (SE) — 7 — *11,8AK — *14,1M — 12,5AM — 866.788

11,rød. hp. v Qwerty - 25: 5 5-0-0 12,7a 60.000 24: 17 5-2-1 12,9a 188.154 Tot: 100 25-15-10

	Pilgrims Tina v Credit Winner	Mønster M	Sk	3/1 -7m	2/2040	1	14,7	c c	25	15'
7	Opdr: Ecurie Pierre Levesque SNC	Mønster M	Ch	19/1 -8m	1/2060	1	14,9	c c	12	10'
	Ejer: Anita Gregersen & Stald Højvang	Mønster M	Sk	7/2 -8m	3/2040	1	15,4	c c	13	15'
CC	**Rød/sølv/hvid,**	Mønster M	Sk	8/3 -2m	2/2040	1	14,1	c c	14	10'
År	**Mønster Michelle** (Melin M)a	Mønster M	Od	4/4 -5m	6/1640	1	12,7 a	c c	13	10'

8 CHABLIS — 8 — 13,2AM — *14,2M — 944.838

11,lbr. v. v Love You - 25: 7 0-0-0 13,2a 11.000 24: 18 1-4-0 13,8a 64.000 Tot: 131 28-16-11

	Moneypenny v Angus Hall	Merrild R	Sk	7/2 -8m	1/2040	5	17,0	¢ ¢	186	15'
8	Opdr: Tonny Nielsen	Andersen KK	Od	28/2 -7	5/1640	4	13,2 a	¢ c A	187	15'
	Ejer: M. Thorup, C. & R. Merrild	Merrild R	Sk	8/3 -2m	1/2040	d	g	¢ ¢	248	10'
CC	**Blå/gul/logo,**	Nielsen M M	Od	28/3 -2	1/3200	5	17,2	¢ c s	136	15'
	Merrild Regitze (Thorup M)a	Merrild R	Od	4/4 -5m	7/1640	4	14,6 a	¢ ¢	326	10'

SPILTIPS *præsenteres af Bet25 - Vi støtter væddeløbssporten i Danmark*

VINDEREN: Et rigtig godt montéløb afrunder V4-spillet, og da montéløbet er udskrevet uden loft, så gav det næsten sig selv, at nogle af landets bedste montéheste ville blive meldt til start. **7 Tour Eiffel** er ubesejret i fem starter i denne sæson, og alle sejrene er vundet med Skive-rytteren Michelle Mønster i sadlen. Senest i Odense var der lagt op til en duel med Sunshine Avenue, men dén duel blev aldrig til noget, idet Mønster blæste til spids fra start, og red sit eget løb resten af vejen til sejr foran Sunshine Avenue og Caviar's Dream.

MODBUDDET: Tyske Ronja Walter tager igen turen til Skive, og kan score et vaskeægte hattrick, for det kan blive tredje gang i træk, at **6 Gold Cap B R** bliver anden til Tour Eiffel. Prodigious-sønnen er rigtig skrap, og har bare været oppe imod overmagten, som den givetvis også er hér. Har normalt en god sidste 5-600m speed.

OUTSIDEREN: Spidskampen kommer sandsynligvis til at stå mellem **4 Enforalle P** og **3 Barateau**, og mens førstnævnte har været ude i montéløb masser af gange, så er der tale om montédebut for Barateau. Derfor er det ikke sikkert, at Anette Uglebjerg tør fyre Love You-sønnen af direkte når startbilen slipper feltet afsted. Dermed kan Enforalle P sandsynligvis komme til spids, og slipper så nok til Tour Eiffel, hvis den kommer lige så tidligt frem som senest i Odense.

CHANCEVURDERING: A: 7 B: 6-4-3-1-8 C: 5-2

LØB 8 — LILLA

KL. 19.16 — **VINDER PLADS TVILLING KOMB TRIO**

BioCirc præsenterer
Formløb Amatør/Jockey.
5-14-årige.
1600 m. Voltestart.
Præmier: 3.500-1.750-900-500-350-250 (6 præmier)
Intet indskud.

BIOCIRC

1 — C BLACK BEAUTY P D — 1600:1 — 16,9M — 15,9AK — 65.600

11,mkbr. hp. v Ken Warkentin - 25: 1 0-0-0 1.000 — 24: 22 3-1-1 16,9 15.650 — Tot: 103 9-5-9
Gracious Beauty v S J's Caviar
Opdr: Per Damberg
Ejer: Anna Lauritzen
CC **Blå/guld/hvid,**
Od **Lauritzen Anna** (Willumsen P)

Lauritzen A	Od	19/10-8	5/2160	0	23,8 g	c c	s	348	4'
Lauritzen A	Od	1/11-8	4/1640	7	16,0 a	¢ ¢	s	337	4'
Willumsen P	Od	22/11-2	9/1640n	0	18,7 a	¢ ¢	s	547	10'
Lauritzen A	Od	21/12-7	4/1640n	0	23,4 g	¢ c	s	101	4'
Willumsen P	År	13/1-1	5/1800	8	26,5ag	¢ c	s	553	10'

2 — HELST B P HEGN — 2 — 18,1M — 16,8AK — 19.300

6,mkbr. hp. v Great Challenger - 25: 4 0-0-0 24,4 4.350 — 24: 8 0-0-0 18,1 2.200 — Tot: 20 1-2-0
Pif v Gidde Palema
Opdr: Lea Hansen
Ejer: Paw Willumsen & Maddie Culbert
CC **Sort/hvid/logo,**
Od **Culbert Maddie** (Willumsen P)

Culbert M	Od	21/12-8	3/2140n	6	23,1 g	c c	s	106	2'
Willumsen P	År	13/1-5	5/1800	5	21,8 a	c c	s	764	10'
Willumsen P	Ch	16/2-6	5/2000	4	20,0 a	c c	s	612	13'
Willumsen P	År	24/2-1	2/1800	8	20,4 a	¢ c	s	529	10'
Culbert M	Od	4/4-8	2/2640	0	24,4 g	¢ c	s	204	4'

3 — GHINA D SLEIPNER — 3 — 16,4K — 13,5AK — 125.850

7,lbr. hp. v Great Challenger - 25: 9 0-2-0 16,6 5.800 — 24: 20 0-1-2 16,6 24.650 — Tot: 69 2-8-11
Lizette Sleipner v Sleipner
Opdr: Kaj Jensen
Ejer: Hovhedegård Hestecenter
CC **Blå,**
År **Lassen Pernille Munch** (Jensen K)

Nielsen K	Sk	8/3-10	5/1620	0	17,3 g	¢ ¢	s	151	4'
Jensen C	Ål	15/3-9	1/1620	2	17,1	¢ ¢	s	44	4'
Jensen C	Ål	23/3-6	3/2160	0	19,1	¢ c	s	75	4'
Hermansen A	Ål	6/4-8	4/2160	5	19,0	c c	s	476	4'
Hermansen A	Ål	13/4-5	5/1620	0	17,8	c c	s	457	4'

4 — AMAZONE SHADOW — 4 — 15,5K — *14,5AK — 330.650

13,brun. hp. v Turbo Sund - 25: 9 1-0-1 16,3 8.850 — 24: 38 3-3-3 15,6 34.950 — Tot: 240 24-35-33
Pitezza v Armbro Goal
Opdr: Finn Andersen
Ejer: Martin Andreasen
CC **Blå/sort/guld/logo,**
Andreasen Martina

Andreasen M	År	24/2-5	4/1840n	0	22,0	¢ c	s	174	4'
Andreasen M	Sk	8/3-10	4/1640	0	16,3	¢ c	s	325	4'
Andreasen M	Od	14/3-9	6/1660	0	19,3	¢ c	s	63	4'
Andreasen M	Ål	23/3-6	1/2160	6	18,5	¢ c	s	70	4'
Dyhrberg M	Sk	7/4-9	2/2020	5	18,3	¢ c	s	124	4'

5 — BARTHO — 1620:1 — *16,6M — 14,7AK — 103.125

12,brun. v. v Earthquake - 25: 6 1-1-0 17,0 4.625 — 24: 18 1-1-5 17,8 13.300 — Tot: 150 7-14-13
Power Girl v Wee Hjordal
Opdr: Kristen Østergaard
Ejer: Stald Nardos & Betina Larsen
CC **Sort/gul/logo,**
Jensen Kennetha

Jensen K	Sk	7/2-9	3/2000	0	21,3 g	¢ ¢	s	80	4'
Jensen K	Sk	21/2-8	1/2000	1	18,7	¢ ¢	s	95	4'
Jensen K	Sk	8/3-10	4/1620	0	17,0	¢ ¢	s	248	4'
Bruun G	År	29/3-8m	3/1800	0	25,8 g	c ¢		239	5'
Jensen K	Sk	7/4-9	5/2020	0	19,3	¢ ¢	s	433	4'

6 — M T PAU GASOL (SE) — 2 — 16,4M — 14,7AK — 104.493

8,brun. v. v Quite Easy U S - 25: 8 1-1-3 16,5 9.050 — 24: 23 0-9-5 17,3 25.875 — Tot: 95 2-15-13
Rydens Denise v Dahir De Prelong
Opdr: Misty Trotting AB
Ejer: Greenline
CC **Hvid/rød,**
Jacobsen Jens C. (Friis M)

Jacobsen J C	Sk	21/2-8	4/2000	d	g	c c	s	50	4'
Jacobsen J C	Od	28/2-9	3/2140	3	18,2	c c	s	36	4'
Jacobsen J C	Sk	8/3-10	1/1600	1	16,5	c c	s	48	4'
Jacobsen J C	Sk	26/3-6	1/2020	3	18,2	c c	s	52	4'
Jacobsen J C	Sk	7/4-9	4/2020	2	17,7	c c	s	139	4'

7 — LUCKY WIN* (SE) — 3 — 15,9K — 13,7AK — 148.985

13,mkbr. v. v Triton Sund - 25: 5 1-1-0 17,8 5.750 — 24: 21 3-1-1 15,9 16.405 — Tot: 111 13-9-9
Smashing Eliza v Smasher
Opdr: Brage Karlsson
Ejer: Karina Madsen
CC **Brun/guld/orange,**
Ål **Madsen Karina**a

Madsen Kar	Ål	22/2-8	3/1600	4	19,2 g	c c	s	30	4'
Madsen Kar	Ål	3/3-5	2/2140	2	18,9	c c	s	36	4'
Madsen Kar	Ål	15/3-9	5/1600	1	17,9	c c	s	30	4'
Madsen Kar	Ål	6/4-8	3/2160	0	21,5	c c	s	84	4'
Madsen Kar	Ål	13/4-5	3/1620	0	17,8	c c	s	148	4'

8 — ON THE DECK (US) — 4 — 16,5M — 12,7AAK — 124.682

6,brun. h. v Walner - 25: 2 0-0-0 — 24: 12 0-0-0 16,5 2.800 — Tot: 34 2-4-1
Northern Starlight v Muscle Hill
Opdr: Steve H. Stewart & Michael D. Andrew
Ejer: Paws Beslagsmedie
CC **Blå/logo,**
Od **Feltheim Martin** (Willumsen P)

Gudberg J M	Od	27/7-5	1/2200	4	19,0	c c	s	40	2'
Willumsen P	Od	31/8-5	6/1640	0	16,4 a	¢ ¢	s	1131	8'
Gudberg J M	Od	17/9-10	3/2160	0	22,2	¢ ¢	s	273	4'
Willumsen P	Ch	16/2-4	11/2000	0	dist a	c c	s	856	13'
Friborg K	Od	4/4-3	6/1640	0	16,8 a	c ¢	s	472	6'

9 — DESERT FOX — 5 — 16,5M — 15,0AK — 62.650

10,sort. v. v Credit Winner - 25: 3 0-1-1 18,8 2.450 — 24: 20 1-2-2 17,3 13.450 — Tot: 62 2-5-12
Moneypenny v Angus Hall
Opdr: Tonny Nielsen
Ejer: Mick & Charlotte Holmark Gregersen
CC **Blå/bordeaux,**
År **Gregersen Mick H.** (Gregersen C H)a

Gregersen M H	Sk	13/12-6	8/2060	6	18,1 a	- -		691	7'
Gregersen M H	Ål	29/12-4	5/2160	0	21,5 g	c c	s	658	15'
Gregersen C H	Od	28/3-8m	1/2140	3	21,5 g	c c		63	2'
Gregersen M H	Ål	6/4-8	1/2160	2	18,8	c c	s	252	4'
Gregersen C H	Ål	13/4-8m	2/2140	0	nc	c c		38	5'

10 — HOSKA — 6 — 17,1M — 15,9AK — 35.350

6,brun. hp. v Ens Snapshot - 25: 4 1-1-0 18,2 5.500 — 24: 18 0-0-2 18,2 14.650 — Tot: 39 1-2-4
Sorbetto v Legendary Lover K
Opdr: Gunner Christiansen
Ejer: Gitte Løvig Nielsen & Jan Løvig
CC **Sort/lyseblå/grå,**
Damsgård Theo (Nielsen G)a

Dahlgaard J	Sk	24/12-4	1/2060	0	18,4 a	c c	s	556	15'
Kristensen R	Sk	21/2-8	3/2020	6	20,7	c c	s	98	4'
Kristensen R	År	17/3-6	1/1820	0	28,8 g	c c	s	350	4'
Damsgård T	Sk	26/3-6	3/2000	2	18,7	c c	s	106	4'
Damsgård T	Sk	7/4-9	3/2000	1	18,2	¢ c	s	30	4'

11 — ZOLO SENSATION (SE) — 7 — 15,1L — 13,5AM — 17,7AK — 383.395

11,mkbr. v. v Zola Boko - 25: 3 0-0-0 20,9 200 — 24: 9 0-1-0 17,6 2.750 — Tot: 91 14-10-5
Sculpturesque v Muscles Yankee
Opdr: Sture & Ulla-Karin Fredriksson
Ejer: L. Kirk, K.M. Lauridsen & R. Merrild
CC **Bordeaux/hvid/logo,**
Kirk Lucasa

Merrild R	Sk	13/12-8m	3/2000	d	g	- -		72	5'
Kirk L	Ål	29/12-12	1/1640	0	18,1	c ¢	s	982	4'
Merrild R	Ål	23/3-7m	8/1640	d	g a	c ¢		690	8'
Merrild R	Od	28/3-8m	1/2160	5	23,0 g	c ¢		53	2'
Kirk L	Ål	6/4-8	4/2180	0	20,9 g	c ¢	s	432	4'

12 — ESCAPE A P — 8 — *15,1M — 12,7AK — 350.766

9,brun. v. v Orlando Vici - 25: 7 0-1-0 16,2 6.150 — 24: 30 2-2-0 15,6 33.550 — Tot: 119 9-17-11
Riddle v Ganymede
Opdr: Niels Jørgen Jensen
Ejer: Kristian Juul & Kristina Møller
CC **Blå/grå/rød,**
Juul Kristiana

Hansen J	Ål	3/3-5	1/2200	5	17,2	c c	s	171	4'
Juul K	Ål	15/3-9	1/1660	0	16,2	c c	s	139	4'
Pedersen J B	Sk	26/3-6	1/2040	4	18,2	c c	s	71	4'
Juul K	Ål	6/4-8	1/2180	0	18,4	c c	s	184	4'
Juul K	Ål	13/4-5	1/1640	0	17,7	c c	s	229	4'

13 — ALLIE BE — 1640:1 — 14,9M — 13,2AK — 275.626

13,brun. hp. v San Pellegrino - 25: 9 1-0-0 17,3 4.300 — 24: 26 2-3-1 16,7 29.800 — Tot: 222 12-16-18
Millebe Simoni v Little Devil
Opdr: Christel Jørgensen
Ejer: Leif & Henrik Poulsen
CC **Blå/rød,**
Lauridsen Kira (Poulsen L)a

Kirk L	Od	14/3-9	1/1660	1	17,9	c c	s	171	4'
Kirk L	Ål	23/3-6	2/2180	0	18,8	c c	s	277	4'
Kirk L	År	29/3-7	2/1800	0	19,7 g	c c	s	90	7'
Kirk L	Sk	7/4-9	2/2040	0	17,7	c c	s	475	4'
Lauridsen K	Ål	13/4-5	2/1640	0	17,3	c c	s	499	4'

SPILTIPS præsenteres af Bet25 - Vi støtter væddeløbssporten i Danmark

VINDEREN: Der afrundes med et formløb over sprinterdistancen 1600m, og det ligner en skræddersyet opgave for **4 Amazone Shadow**, som er i fin form, og som plejer at være hurtig fra start i voltestart. Kommer den velkørende Skive-amatør Martin Andreasen til spids her, så ligner det en meget stor vinderchance.

MODBUDDET: **7 Lucky Win** tager turen til Skive, og selvom den har 20m tillæg, så kan Karina Madsens hest en god chance alligevel. Udmærket spor i volten, og rammer Madsen en god ryg undervejs med sin Triton Sund-søn, så har den en god speed de sidste 4-500m.

OUTSIDEREN: **6 M T Pau Gasol** løber altid med frem, og var senest anden til Hoska, uden dog for alvor at kunne true den i kampen om sejren. Trives på sprinterdistancen, og selvom det altid er svært med 20m tillæg på sprint, så er M T Pau Gasol i så god form, at den måske kan tage sin tredje karrieresejr her.

CHANCEVURDERING: A: 4-7-6-3 B: 9-10-12-11-1 C: 5-13-2-8

BAGERIET

det varme brød

Peder Nielsen

Aage Nielsensvej 2

SKIVE

Tlf. 97 52 16 29

Fax 97 52 97 06

VOGNMAND

Poul Erik Jeppesen og Søn / Roslev Kranbetjening a/s

ALT I VOGNMANDSKØRSEL OG KRANARBEJDE

Marienlystvej 41 - 7800 Skive

Ib telefon 20 23 58 02

E-mail: info@pejeppesen-son.dk - www.pejeppesen-son.dk

SE UDGIVELSEN Online

Scan her:

Entreprenør med over 30 års erfaring

Skive Anlæg & Entreprenør

Niels Pedersen entreprenør eftf.

Ulvevej 16 • 7800 Skive • Tlf: 21 91 29 97

www.skiveae.dk • Find os på Facebook

Ta' et tagtjek

Vi fjerner alger - alle steder!

Tilbud på rensning og maling gives

TILBUD PÅ ALGEBEHANDLING

Parcelhuse med max. 200 m² tagflade 700,- kr. excl. moms, – Ring og hør nærmere.

byg garanti

dansk byggeri tagmalerforening

RØNBJERG TAGTEKNIK -VVS & tagrenovering

www.ronbjergtagteknik.dk

v/Jan Nielsen

Højvangvej 4 - 7800 Skive

Tlf. 97 53 43 92

Mobil 23 30 73 92

HOLSTEBRO HESTEPRAKSIS

Kirkevej 62 • 7830 Vinderup • Telefon: 23 24 12 77

info@holstebrohestepraksis.dk • www.holstebrohestepraksis.dk

Bonde Maskiner a/s

Bilstrupvej 4 B | 7800 Skive

Tlf. 97 52 62 20

www.bondemaskiner.dk

KONGERIGET DANMARKS HESTEFORSIKRING g/s

Tlf. 3315 3970 – kontakt@kdh.dk

- Indtegning fra foster til 20 år
- Livslang dækning
- Hvis hesten selv kunne vælge

www.kdh.dk

SPORT-COLA
HANCOCK BRYGGERIERNE
SPORT-COLA
GRUNDLAGT 1878
- når tørsten er størst
HANCOCK
- naturligvis..!

HorseLux
Keep it simple

FODER TIL
AVL OG SPORT
KRAFFT
SWEDISH HORSE NUTRITION
SPORT ORIGINAL
GROOV PROTEIN
PLUS PROTEIN
20 KG
Kontakt Jesper Bæk for rådgivning og pristilbud:
+45 91898091 | jesper.baek@krafft.nu

RADIOSKIVE

SKIVEKOMMUNE

#determedihuslejen

Følg **#determedihuslejen**-staffetten på Skive Kommunes Instagramside, hvor vi giver ordet til en række gode ambassadører.

Tag del i stafetten og brug hashtag **#determedihuslejen**, når du deler opslag på Instagram, så vi sammen kan vise vores smukke egn og vores stærke fællesskaber.

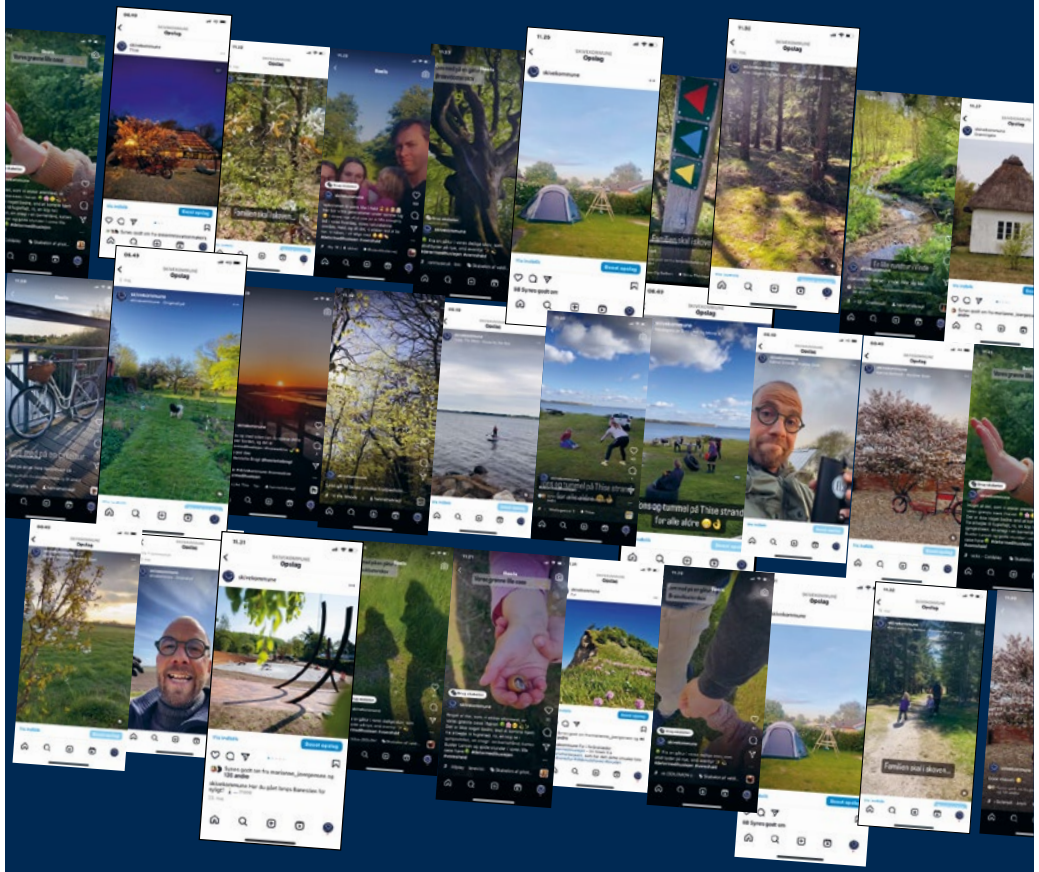

#determedihuslejen

skive.dk

SIKKE NOGET MØG!

VIDSTE DU DET?

Ja men det er faktisk en rigtig god ting på travbanen. Alt møget fra staldene på Skive Trav transporteres nemlig til Biogas-anlægget. Anlægget laver biogas, som sørger for at møget bliver til en bæredygtig kilde af varme til skibonitterne – det er RENT LIV på Skive-egnen.

RENT LIV Partner

Skive Trav Dansk Hestevæddeløb

Kommende løbsdage på BioCirc Trav Arena Skive

Musketérdagen
Søndag 27. april kl. 14.00

Forårstrav
Mandag 5. maj kl. 18.00

Mandagstrav
Mandag 19. maj kl. 18.00

Weekendtrav
Lørdag 31. maj kl. 18.55

Pinsetrav
Mandag 9. juni kl. 12.20

Se alle løbsdage på
www.skive-trav.dk

BIOCIRC TRAV ARENA
SKIVE